

## ORÇAMENTO. 2022





**Câmara Municipal do Porto**

**RESUMO DO ORÇAMENTO PARA O ANO 2022**

<b>Receitas</b>	<b>Montante (€)</b>		<b>Despesas</b>	<b>Montante (€)</b>	
Correntes .....	217 735 612		Correntes .....	200 420 767	
Capital .....	29 691 234		Capital .....	118 578 813	
Total:		247 426 846	Total:		318 999 580
Efetivas .....	247 426 846		Efetivas .....	318 999 580	
Não efetivas.....	71 573 154		Não efetivas.....	420	
Total:		319 000 000	Total:		319 000 000
Serviços Municipalizados		0	Serviços Municipalizados		0
Total Geral:		319 000 000	Total Geral:		319 000 000

**ORGÃO EXECUTIVO**

Em ..... de ..... de .....

.....

**ORGÃO DELIBERATIVO**

Em ..... de ..... de .....

.....



## ORÇAMENTO. 2022



Orçamento e Plano Orçamental Plurianual



## Anexo I

### Câmara Municipal do Porto

#### Orçamento e Plano Orçamental Plurianual

(un.: euro)

Rubrica	Designação	2022		
		Periodos anteriores	Período	Soma
	<b>Receita corrente</b>			
<b>R1</b>	<b>Receita Fiscal</b>		<b>127 397 459</b>	<b>127 397 459</b>
R11	Impostos diretos		127 397 459	127 397 459
	Impostos indiretos			
R2	Contribuições p/sistemas proteção social e subsistemas saúde			
<b>R3</b>	<b>Taxas, multas e outras penalidades</b>	<b>261 194</b>	<b>27 872 870</b>	<b>28 134 064</b>
<b>R4</b>	<b>Rendimentos de propriedade</b>	<b>1 869</b>	<b>11 730 140</b>	<b>11 732 009</b>
<b>R5</b>	<b>Transferências correntes</b>		<b>42 471 159</b>	<b>42 471 159</b>
R51	Administrações Públicas		42 074 878	42 074 878
R511	Administração Central - Estado Português		41 800 173	41 800 173
R512	Administração Central - Outras entidades		274 705	274 705
R513	Segurança Social			
R514	Administração Regional			
R515	Administração Local		10	10
R52	Exterior - U E		396 251	396 251
R53	Outras		20	20
<b>R6</b>	<b>Venda de bens e serviços</b>	<b>74 262</b>	<b>7 753 863</b>	<b>7 828 125</b>
<b>R7</b>	<b>Outras receitas correntes</b>		<b>172 796</b>	<b>172 796</b>
	<b>Receitas de capital</b>			
<b>R8</b>	<b>Venda de bens de investimento</b>		<b>3 087 960</b>	<b>3 087 960</b>
<b>R9</b>	<b>Transferências e de capital</b>		<b>26 603 244</b>	<b>26 603 244</b>
R91	Administrações Públicas		26 132 935	26 132 935
R911	Administração Central - Estado Português		3 912 687	3 912 687
R912	Administração Central - Outras entidades		22 220 248	22 220 248
R913	Segurança Social			
R914	Administração Regional			
R915	Administração Local			
R92	Exterior - U E		470 279	470 279
R93	Outras		30	30
<b>R10</b>	<b>Outras receitas de capital</b>		<b>20</b>	<b>20</b>
<b>R11</b>	<b>Reposições não abatidas aos pagamentos</b>		<b>10</b>	<b>10</b>
	<b>Receita efetiva [1]</b>	<b>337 325</b>	<b>247 089 521</b>	<b>247 426 846</b>
	<b>Receita não efetiva [2]</b>		<b>71 573 154</b>	<b>71 573 154</b>
<b>R12</b>	<b>Receita com ativos financeiros</b>		<b>10</b>	<b>10</b>
<b>R13</b>	<b>Receita com passivos financeiros</b>		<b>71 573 144</b>	<b>71 573 144</b>
<b>R14</b>	<b>Saldo da gerência anterior-operações orçamentais</b>			
	<b>Receita total [3]=[1]+[2]</b>	<b>337 325</b>	<b>318 662 675</b>	<b>319 000 000</b>





## Câmara Municipal do Porto

### Orçamento e Plano Orçamental Plurianual

(un.: euro)

Rubrica	Designação	2022		
		Períodos anteriores	Período	Soma
	<b>Despesa corrente</b>			
<b>D01</b>	<b>Despesas com o pessoal</b>	<b>791 109</b>	<b>82 199 263</b>	<b>82 990 372</b>
D011	Remunerações Certas e Permanentes	559 825	58 167 979	58 727 804
D012	Abonos Variáveis ou Eventuais	41 232	4 284 191	4 325 423
D013	Segurança Social	190 052	19 747 093	19 937 145
<b>D02</b>	<b>Aquisição de bens e serviços</b>	<b>561 559</b>	<b>58 348 155</b>	<b>58 909 714</b>
<b>D03</b>	<b>Juros e outros encargos</b>	<b>3 868</b>	<b>401 853</b>	<b>405 721</b>
<b>D04</b>	<b>Transferências correntes</b>	<b>533 406</b>	<b>55 423 408</b>	<b>55 956 814</b>
<b>D041</b>	<b>Administrações Públicas</b>	<b>123 518</b>	<b>12 834 473</b>	<b>12 957 991</b>
D04111	Administração Central - Estado	4 910	510 191	515 101
D04113	Segurança Social		500	500
D04115	Administração Local	57 393	5 963 339	6 020 732
D0412	Entidades do sector não lucrativo	47 223	4 906 605	4 953 828
D0413	Famílias	4 109	426 921	431 030
D0414	Outras	9 883	1 026 917	1 036 800
<b>D042</b>	<b>Subsídios Correntes</b>	<b>409 888</b>	<b>42 588 935</b>	<b>42 998 823</b>
<b>D05</b>	<b>Outras despesas correntes</b>	<b>20 573</b>	<b>2 137 573</b>	<b>2 158 146</b>
	<b>Despesa de capital</b>			
<b>D06</b>	<b>Aquisição de bens de capital</b>	<b>1 090 533</b>	<b>113 310 567</b>	<b>114 401 100</b>
<b>D07</b>	<b>Transferências de capital e Subsídios</b>	<b>30 311</b>	<b>3 149 414</b>	<b>3 179 725</b>
<b>D071</b>	<b>Transferências de capital</b>	<b>30 311</b>	<b>3 149 414</b>	<b>3 179 725</b>
D07115	Administração Local		20	20
D0712	Entidades do sector não lucrativo	15 482	1 608 645	1 624 127
D0714	Outras	14 829	1 540 749	1 555 578
<b>D08</b>	<b>Outras despesas de capital</b>	<b>9 513</b>	<b>988 475</b>	<b>997 988</b>
	<b>Despesa efetiva [4]</b>	<b>3 040 871</b>	<b>315 958 709</b>	<b>318 999 580</b>
	<b>Despesa não efetiva [5]</b>		<b>420</b>	<b>420</b>
<b>D09</b>	<b>Despesa com ativos financeiros</b>		<b>400</b>	<b>400</b>
<b>D10</b>	<b>Despesa com passivos financeiros</b>		<b>20</b>	<b>20</b>
	<b>Despesa total [6]=[4]+[5]</b>	<b>3 040 871</b>	<b>315 959 128</b>	<b>319 000 000</b>
	<b>Saldo total [3]-[6]</b>	<b>-2 703 546</b>	<b>2 703 546</b>	<b>0</b>
	<b>Saldo global [1]-[4]</b>	<b>-2 703 546</b>	<b>-68 869 188</b>	<b>-71 572 734</b>
	<b>Despesa primária</b>	<b>3 037 004</b>	<b>315 556 855</b>	<b>318 593 859</b>
	<b>Saldo corrente</b>	<b>-1 573 189</b>	<b>18 888 034</b>	<b>17 314 845</b>
	<b>Saldo de capital</b>	<b>-1 130 357</b>	<b>-87 757 232</b>	<b>-88 887 589</b>
	<b>Saldo primário</b>	<b>-2 699 679</b>	<b>-68 467 334</b>	<b>-71 167 013</b>

O ÓRGÃO EXECUTIVO

Em ..... de ..... de .....

.....

O ÓRGÃO DELIBERATIVO

Em ..... de ..... de .....

.....



Anexo II

Câmara Municipal do Porto

Orçamento e Plano Orçamental Plurianual

(un.: euro)

Rubrica	Designação	2022			Plano Orçamental Plurianual			
		Períodos anteriores	Período	Soma	2023	2024	2025	2026
	<b>Receita corrente</b>							
<b>R1</b>	<b>Receita Fiscal</b>		<b>127 397 459</b>	<b>127 397 459</b>	<b>128 948 588</b>	<b>128 173 023</b>	<b>128 560 805</b>	<b>128 366 914</b>
R11	Impostos diretos		127 397 459	127 397 459	128 948 588	128 173 023	128 560 805	128 366 914
	Impostos indiretos							
R2	Contribuições p/sistemas proteção social e subsistemas saúde							
<b>R3</b>	<b>Taxas, multas e outras penalidades</b>	<b>261 194</b>	<b>27 872 870</b>	<b>28 134 064</b>	<b>28 315 417</b>	<b>28 224 738</b>	<b>28 270 080</b>	<b>28 247 408</b>
<b>R4</b>	<b>Rendimentos de propriedade</b>	<b>1 869</b>	<b>11 730 140</b>	<b>11 732 009</b>	<b>11 670 778</b>	<b>11 671 414</b>	<b>11 671 096</b>	<b>11 671 255</b>
<b>R5</b>	<b>Transferências correntes</b>		<b>42 471 159</b>	<b>42 471 159</b>	<b>36 216 918</b>	<b>36 159 089</b>	<b>36 188 004</b>	<b>36 173 547</b>
R51	Administrações Públicas		42 074 878	42 074 878	36 216 878	36 159 049	36 187 964	36 173 507
R511	Administração Central - Estado Português		41 800 173	41 800 173	35 905 254	35 870 849	35 888 051	35 879 450
R512	Administração Central - Outras entidades		274 705	274 705	311 614	288 191	299 903	294 047
R513	Segurança Social							
R514	Administração Regional							
R515	Administração Local		10	10	10	10	10	10
R52	Exterior - U E		396 251	396 251	20	20	20	20
R53	Outras		20	20	20	20	20	20
<b>R6</b>	<b>Venda de bens e serviços</b>	<b>74 262</b>	<b>7 753 863</b>	<b>7 828 125</b>	<b>6 165 819</b>	<b>6 043 102</b>	<b>6 104 458</b>	<b>6 073 780</b>
<b>R7</b>	<b>Outras receitas correntes</b>		<b>172 796</b>	<b>172 796</b>	<b>50</b>	<b>50</b>	<b>50</b>	<b>50</b>
	<b>Receitas de capital</b>							
<b>R8</b>	<b>Venda de bens de investimento</b>		<b>3 087 960</b>	<b>3 087 960</b>	<b>2 368 064</b>	<b>1 915 866</b>	<b>2 432 878</b>	<b>2 238 936</b>
<b>R9</b>	<b>Transferências e de capital</b>		<b>26 603 244</b>	<b>26 603 244</b>	<b>10 240 489</b>	<b>2 382 390</b>	<b>2 938 657</b>	<b>49 871</b>
R91	Administrações Públicas		26 132 935	26 132 935				
R911	Administração Central - Estado Português		3 912 687	3 912 687	49 811	49 811	49 811	49 811
R912	Administração Central - Outras entidades		22 220 248	22 220 248	10 190 648	2 332 549	2 888 816	30
R913	Segurança Social							
R914	Administração Regional							
R915	Administração Local							
R92	Exterior - U E		470 279	470 279				
R93	Outras		30	30	30	30	30	30
<b>R10</b>	<b>Outras receitas de capital</b>		<b>20</b>	<b>20</b>	<b>20</b>	<b>20</b>	<b>20</b>	<b>20</b>
<b>R11</b>	<b>Reposições não abatidas aos pagamentos</b>		<b>10</b>	<b>10</b>	<b>10</b>	<b>10</b>	<b>10</b>	<b>10</b>
	<b>Receita efetiva [1]</b>	<b>337 325</b>	<b>247 089 521</b>	<b>247 426 846</b>	<b>223 926 153</b>	<b>214 569 703</b>	<b>216 166 058</b>	<b>212 821 791</b>
	<b>Receita não efetiva [2]</b>		<b>71 573 154</b>	<b>71 573 154</b>	<b>10</b>	<b>10</b>	<b>10</b>	<b>10</b>
<b>R12</b>	<b>Receita com ativos financeiros</b>		<b>10</b>	<b>10</b>	<b>10</b>	<b>10</b>	<b>10</b>	<b>10</b>
<b>R13</b>	<b>Receita com passivos financeiros</b>		<b>71 573 144</b>	<b>71 573 144</b>				
<b>R14</b>	<b>Saldo da gerência anterior-operações orçamentais</b>							
	<b>Receita total [3]=[1]+[2]</b>	<b>337 325</b>	<b>318 662 675</b>	<b>319 000 000</b>	<b>223 926 163</b>	<b>214 569 713</b>	<b>216 166 068</b>	<b>212 821 801</b>



Câmara Municipal do Porto

Orçamento e Plano Orçamental Plurianual

(un.: euro)

Rubrica	Designação	2022			Plano Orçamental Plurianual			
		Períodos anteriores	Período	Soma	2023	2024	2025	2026
	<b>Despesa corrente</b>							
<b>D01</b>	<b>Despesas com o pessoal</b>	<b>791 109</b>	<b>82 199 263</b>	<b>82 990 372</b>	<b>88 564 439</b>	<b>89 233 078</b>	<b>89 396 303</b>	<b>88 577 825</b>
D011	Remunerações Certas e Permanentes	559 825	58 167 979	58 727 804	60 540 824	60 759 734	61 001 649	60 205 315
D012	Abonos Variáveis ou Eventuais	41 232	4 284 191	4 325 423	4 591 883	4 602 114	4 613 229	4 591 085
D013	Segurança Social	190 052	19 747 093	19 937 145	23 431 732	23 871 230	23 781 425	23 781 425
<b>D02</b>	<b>Aquisição de bens e serviços</b>	<b>561 559</b>	<b>58 348 155</b>	<b>58 909 714</b>	<b>35 897 694</b>	<b>30 658 260</b>	<b>18 747 540</b>	<b>20 369 744</b>
<b>D03</b>	<b>Juros e outros encargos</b>	<b>3 868</b>	<b>401 853</b>	<b>405 721</b>	<b>452 182</b>	<b>404 442</b>	<b>348 238</b>	<b>292 528</b>
<b>D04</b>	<b>Transferências correntes</b>	<b>533 406</b>	<b>55 423 408</b>	<b>55 956 814</b>	<b>32 913 242</b>	<b>32 280 125</b>	<b>17 161 666</b>	<b>17 251 666</b>
<b>D041</b>	<b>Administrações Públicas</b>	<b>123 518</b>	<b>12 834 473</b>	<b>12 957 991</b>	<b>1 844 964</b>	<b>101 000</b>	<b>101 000</b>	<b>101 000</b>
D04111	Administração Central - Estado	4 910	510 191	515 101	160 000			
D04113	Segurança Social		500	500				
D04115	Administração Local	57 393	5 963 339	6 020 732	1 583 964			
D0412	Entidades do sector não lucrativo	47 223	4 906 605	4 953 828	1 000	1 000	1 000	1 000
D0413	Famílias	4 109	426 921	431 030	100 000	100 000	100 000	100 000
D0414	Outras	9 883	1 026 917	1 036 800				
<b>D042</b>	<b>Subsídios Correntes</b>	<b>409 888</b>	<b>42 588 935</b>	<b>42 998 823</b>	<b>31 068 278</b>	<b>32 179 125</b>	<b>17 060 666</b>	<b>17 150 666</b>
<b>D05</b>	<b>Outras despesas correntes</b>	<b>20 573</b>	<b>2 137 573</b>	<b>2 158 146</b>	<b>2 153 831</b>	<b>2 153 831</b>	<b>2 150 300</b>	<b>2 150 300</b>
	<b>Despesa de capital</b>							
<b>D06</b>	<b>Aquisição de bens de capital</b>	<b>1 090 533</b>	<b>113 310 567</b>	<b>114 401 100</b>	<b>96 627 107</b>	<b>81 240 398</b>	<b>41 809 849</b>	<b>15 691 573</b>
<b>D07</b>	<b>Transferências de capital e Subsídios</b>	<b>30 311</b>	<b>3 149 414</b>	<b>3 179 725</b>	<b>241 000</b>	<b>241 000</b>	<b>241 000</b>	<b>241 000</b>
<b>D071</b>	<b>Transferências de capital</b>	<b>30 311</b>	<b>3 149 414</b>	<b>3 179 725</b>	<b>241 000</b>	<b>241 000</b>	<b>241 000</b>	<b>241 000</b>
D07115	Administração Local		20	20				
D0712	Entidades do sector não lucrativo	15 482	1 608 645	1 624 127	241 000	241 000	241 000	241 000
D0714	Outras	14 829	1 540 749	1 555 578				
<b>D08</b>	<b>Outras despesas de capital</b>	<b>9 513</b>	<b>988 475</b>	<b>997 988</b>	<b>100 000</b>	<b>100 000</b>	<b>100 000</b>	<b>100 000</b>
	<b>Despesa efetiva [4]</b>	<b>3 040 871</b>	<b>315 958 709</b>	<b>318 999 580</b>	<b>256 949 495</b>	<b>236 311 134</b>	<b>169 954 896</b>	<b>144 674 636</b>
	<b>Despesa não efetiva [5]</b>		<b>420</b>	<b>420</b>	<b>7 274 775</b>	<b>10 806 025</b>	<b>10 806 025</b>	<b>10 806 025</b>
<b>D09</b>	<b>Despesa com ativos financeiros</b>		<b>400</b>	<b>400</b>				
<b>D10</b>	<b>Despesa com passivos financeiros</b>		<b>20</b>	<b>20</b>	<b>7 274 775</b>	<b>10 806 025</b>	<b>10 806 025</b>	<b>10 806 025</b>
	<b>Despesa total [6]=[4]+[5]</b>	<b>3 040 871</b>	<b>315 959 128</b>	<b>319 000 000</b>	<b>264 224 270</b>	<b>247 117 159</b>	<b>180 760 921</b>	<b>155 480 661</b>
	<b>Saldo total [3]-[6]</b>	<b>-2 703 546</b>	<b>2 703 546</b>	<b>0</b>	<b>-40 298 107</b>	<b>-32 547 446</b>	<b>35 405 147</b>	<b>57 341 140</b>
	<b>Saldo global [1]-[4]</b>	<b>-2 703 546</b>	<b>-68 869 188</b>	<b>-71 572 734</b>	<b>-33 023 342</b>	<b>-21 741 431</b>	<b>46 211 162</b>	<b>68 147 155</b>
	<b>Despesa primária</b>	<b>3 037 004</b>	<b>315 556 855</b>	<b>318 593 859</b>	<b>256 497 313</b>	<b>235 906 692</b>	<b>169 606 658</b>	<b>144 382 108</b>
	<b>Saldo corrente</b>	<b>-1 573 189</b>	<b>18 888 034</b>	<b>17 314 845</b>	<b>51 336 182</b>	<b>55 541 681</b>	<b>82 990 446</b>	<b>81 890 891</b>
	<b>Saldo de capital</b>	<b>-1 130 357</b>	<b>-87 757 232</b>	<b>-88 887 589</b>	<b>-84 359 534</b>	<b>-77 283 122</b>	<b>-36 779 294</b>	<b>-13 743 746</b>
	<b>Saldo primário</b>	<b>-2 699 679</b>	<b>-68 467 334</b>	<b>-71 167 013</b>	<b>-32 571 160</b>	<b>-21 336 989</b>	<b>46 559 400</b>	<b>68 439 683</b>

O ÓRGÃO EXECUTIVO

Em ..... de ..... de .....

.....

O ÓRGÃO DELIBERATIVO

Em ..... de ..... de .....

.....



## ORÇAMENTO. 2022

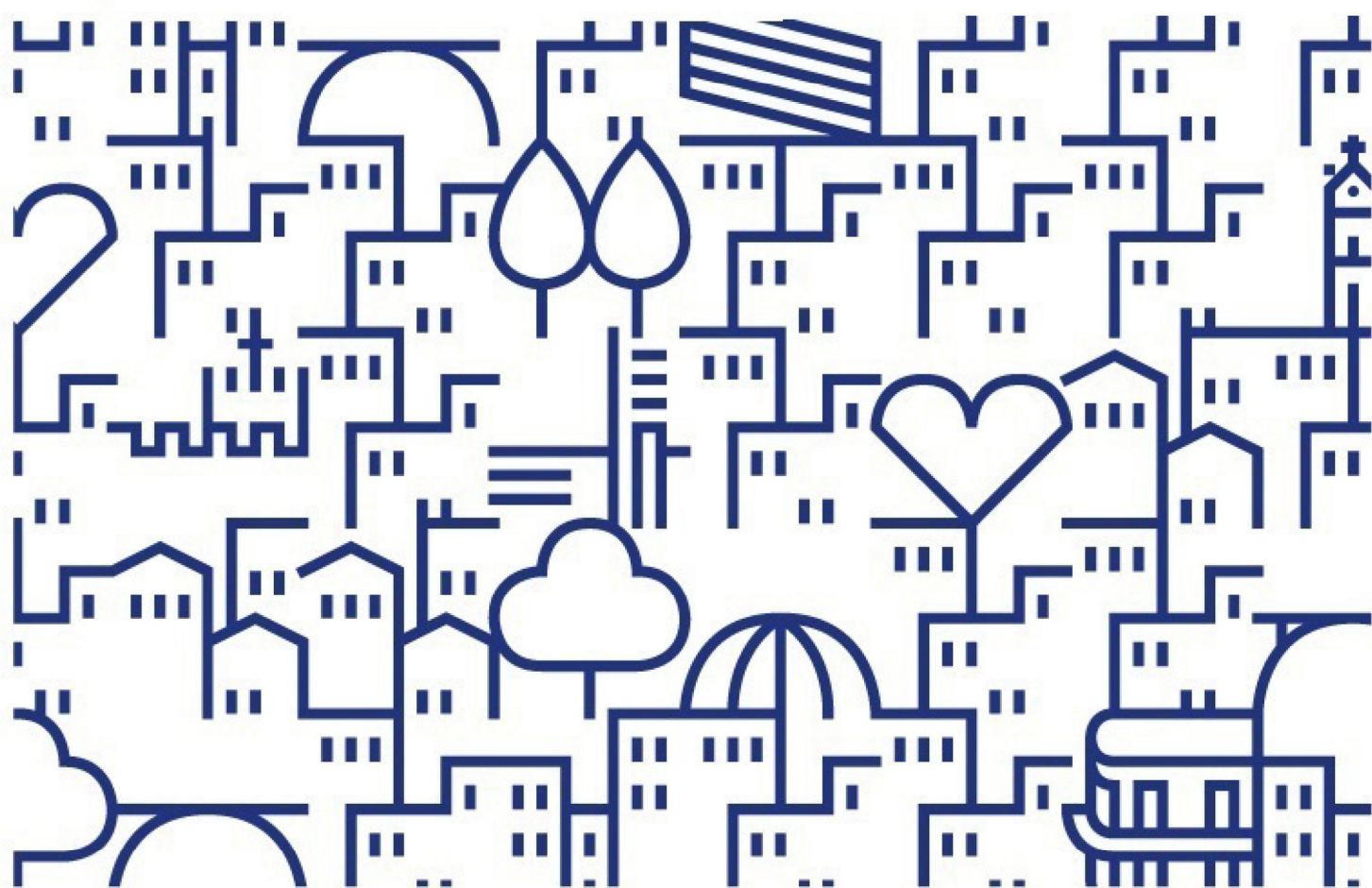

Receita e Despesa





Câmara Municipal do Porto

**ORÇAMENTO PARA O ANO 2022 - Receita**

<b>Código</b>	<b>Designação</b>	<b>Montante</b>
Class. Económica		€
<b>01</b>	<b>Impostos diretos</b>	
0102	Outros	
010202	Imposto municipal sobre imóveis	41 165 230
010203	Imposto único de circulação	6 571 482
010204	Imposto municipal sobre transm. onerosas imóveis	60 613 097
010205	Derrama	19 047 620
010207	Impostos abolidos	
01020701	Contribuição autárquica	10
01020702	Imposto municipal de sisa	10
010299	Impostos diretos diversos	10
	<b>Total do Capítulo Económico 01:</b>	<b>127 397 459</b>
<b>04</b>	<b>Taxas, multas e outras penalidades</b>	
0401	Taxas	
040123	Taxas específicas das autarquias locais	
04012301	Mercados e feiras	
0401230102	Inscrições e emissões de cartões	10
0401230103	Ocupação e utilização de locais	33 060
0401230199	Outras	10
04012302	Loteamentos e obras	
0401230201	Operações de urbanização e edificação	467 535
0401230202	Infraestruturas urbanísticas	6 065 699
0401230203	Licenças / autorizações de construção	1 114 783
0401230204	Proprie. Horizon. Licenças / autoriza. utilização	240 705
0401230205	Vistorias	76 071
0401230206	Informação urbana	17 151
0401230207	Taxa de compensação	4 655 791
0401230208	Compensação- TTM	10
0401230209	Outras	58 028
0401230210	Compensação - RPEEU	10
0401230211	Infraestruturas urbanísticas - RPEEU	10
0401230212	Compensação por défice/excesso de cedência - RPEEU	10
04012303	Ocupação da via pública	
0401230301	Resguardos ou tapumes	754 677
0401230302	Ocupação do espaço aéreo	221 797
0401230303	Construção ou inst.especial. no solo e subsolo	20 178

**Câmara Municipal do Porto**

**ORÇAMENTO PARA O ANO 2022 - Receita**

<b>Código</b>	<b>Designação</b>	<b>Montante</b>
Class. Económica		€
0401230304	Ocupação diversa do solo ou subsolo	516 858
0401230305	Rampas fixas	556 747
0401230306	Parcómetros	720 000
0401230307	Parques privativos	61 580
0401230308	Outras	2 011
0401230309	Instalações abast. de carbur. líquido ar e água	10
04012304	Animais	10
04012305	Caça e Pesca	10
04012306	Saneamento	10
04012307	Arrendamento Urbano	10
04012308	Taxa Municipal de Direitos de Passagem (TMDP)	98 695
04012309	Taxa sobre o ruído	10
04012310	Licença sobre o ruído	381 171
04012399	Outras taxas específicas das autarquias locais	
0401239901	Taxa depósito ficha técnica de habitação (TDFTH)	27 874
0401239902	Taxa pela emissão do certificado de registo	19 462
0401239904	Taxa Turística	6 127 836
0401239905	Taxa Gestão Resíduos- TGR	10
0401239906	Publicidade	842 004
0401239907	Utilização da rede viária municipal	10
0401239908	Controlo Metrológico	61 591
0401239909	Cemitérios	10
0401239910	Ações inspetivas elevadores e outras instalações	750 618
0401239911	Licencia. ativi. diversas - expl. máq. diversão	10
0401239912	Licenciamento de atividades diversas - Diversas	37 474
0401239913	Emolumentos e taxas de secretaria	69 919
0401239914	Lic. condução e registos de veículos - Licencia.	10
0401239915	Passagens averb. registos alvarás estab. diversos	10
0401239916	Inst. armazen.prod.petróleo postos abast.combus.	2 246
0401239917	Atividade Industrial	1 176
0401239918	Inst/mod.estab.e horários funcionamento(lic.zero)	26 224
0401239919	Prest.serv.rest/beb.carát,não sedentário(lic.zero)	4 422
0401239999	Outras	760 213
0402	Multas e outras penalidades	
040201	Juros de mora	211 707

Câmara Municipal do Porto

**ORÇAMENTO PARA O ANO 2022 - Receita**

<b>Código</b>	<b>Designação</b>	<b>Montante</b>
Class. Económica		€
040202	Juros compensatórios	146 371
040204	Coimas e penalidades por contra-ordenações	1 232 757
040299	Multas e penalidades diversas	1 749 453
	<b>Total do Capítulo Económico 04:</b>	<b>28 134 064</b>
<b>05</b>	<b>Rendimentos da propriedade</b>	
0502	Juros-Sociedades financeiras	
050201	Bancos e outras instituições financeiras	
05020101	Depósitos	9 205
05020102	Obrigações e títulos de participação	103
05020104	Fundo da Ex-FDZHP	506
05020199	Outros	10
0507	Dividend.partic.lucros socied.quase-soc.não finan.	
050701	Empresas públicas	
05070101	Águas Douro e Paiva, S.A.	98 774
050703	Empresas privadas	
05070301	Mercado Abastecedor do Porto	165 750
050799	Outras	10
0509	Participações nos lucros de administ. públicas	
050999	Outras	59 960
0510	Rendas	
051001	Terrenos	196 714
051005	Bens do domínio público	
05100501	Zonas de estacionamento de duração limitada	4 700 000
051099	Outros	
05109901	E-REDES	6 500 967
05109999	Outros	10
	<b>Total do Capítulo Económico 05:</b>	<b>11 732 009</b>
<b>06</b>	<b>Transferências correntes</b>	
0603	Administração central	
060301	Estado	
06030101	Fundo de Equilíbrio Financeiro	448 209
06030102	Fundo Social Municipal	2 126 515
06030103	Participação fixa no IRS	28 045 427
06030106	Transferência de Competências - Lei 50/2018	
0603010601	Ação Social	10

Câmara Municipal do Porto

**ORÇAMENTO PARA O ANO 2022 - Receita**

<b>Código</b>	<b>Designação</b>	<b>Montante</b>
Class. Económica		€
06030107	Participação no IVA	2 599 045
06030199	Outras	
0603019902	Direção Geral Estabelecimentos Escolares(DGESTE)	3 611 392
0603019904	STAPE-Sec.Técnico Assuntos Processo Eleitoral	10
0603019907	Direção Geral de Alimentação Veterinária	10
0603019909	Diversas	10
060306	Estado-Particip.comunit.projetos co-financiados	
06030614	INTERREG IV "SUDOE"	11 913
06030615	Portugal 2020	
0603061501	POISE	35 929
0603061503	Norte 2020	4 140 784
0603061504	Espaço Atlântico	248 397
0603061506	POAT	532 512
06030699	Outros	10
060307	Serviços e fundos autónomos	
06030702	Instituto Emprego e Formação Profissional (IEFP)	10
06030703	Diversas	96 639
06030704	Turismo de Portugal, IP	9 938
060309	Serv.fund.autón.-Subsist.prot.famíl.polít.at.EFP	
06030901	Comissão nac. proteção menores e jovens em risco	168 118
0605	Administração local	
060501	Continente	10
0607	Instituições sem fins lucrativos	
060701	Instituições sem fins lucrativos	10
0608	Famílias	
060801	Famílias	10
0609	Resto do mundo	
060901	União Europeia-Instituições	
06090102	Europe Direct	10
06090105	Horizonte 2020	121 546
06090106	Erasmus+	10 684
06090107	Europa Criativa	5 717
06090108	CEF	115 213
06090110	EEA Grants	95 005
06090111	EUCF	17 993

Câmara Municipal do Porto

**ORÇAMENTO PARA O ANO 2022 - Receita**

<b>Código</b>	<b>Designação</b>	<b>Montante</b>
Class. Económica		€
06090199	Outros	8 000
060904	União Europeia-Países membros	
06090404	Diversas	10
06090411	URBACT	22 073
	<b>Total do Capítulo Económico 06:</b>	<b>42 471 159</b>
<b>07</b>	<b>Venda de bens e serviços correntes</b>	
0701	Venda de bens	
070102	Livros e documentação técnica	10
070103	Publicações e impressos	9 842
070105	Bens inutilizados	10
070110	Desperdícios, resíduos e refugos	13 859
070199	Outros	
07019901	Venda de bens a participadas	10
07019999	Outros	64 307
0702	Serviços	
070201	Aluguer de espaços e equipamentos	
07020101	Espaços	5 794
07020102	Equipamentos	1 904
070207	Alimentação e alojamento	
07020701	Escolas	602 276
070208	Serv.sociais,recreativos,culturais e de desporto	
07020801	Serviços sociais	10
07020802	Serviços recreativos	10
07020803	Serviços culturais	77 172
07020804	Serviços desportivos	10
070209	Serviços específicos das autarquias	
07020902	Resíduos sólidos	10
07020904	Trabalhos por conta de particulares	
0702090401	Venda de plantas topográficas e cópias	10
0702090403	Diversas	907 310
07020905	Cemitérios	666 562
07020906	Mercados e feiras	155
07020907	Parques de estacionamento	1 000 000
07020999	Outros	
0702099901	Aluguer de plantas ornamentais	10

Câmara Municipal do Porto

**ORÇAMENTO PARA O ANO 2022 - Receita**

<b>Código</b>	<b>Designação</b>	<b>Montante</b>
Class. Económica		€
0702099999	Outros	250 000
070299	Outros	
07029901	Venda serviços a participadas	10
07029903	Serviços de limpeza urbana / resíduos urbanos	10
07029904	Parque de Alfândega	500 000
07029999	Outros	463 943
0703	Rendas	
070301	Habitacões	
07030101	Bairros Municipais	11 072
07030102	Outras habitacões	82 654
07030103	Fundo da Ex-FDZHP	30 107
07030104	Porto com Sentido	1 245 992
070302	Edifícios	
07030202	Diversos estabelecimentos	1 856 761
07030203	Fundo da Ex-FDZHP	37 921
070399	Outras	
07039901	Aluguer de materiais e outros bens	384
	<b>Total do Capítulo Económico 07:</b>	<b>7 828 125</b>
<b>08</b>	<b>Outras receitas correntes</b>	
0801	Outras	
080199	Outras	
08019999	Diversas	
0801999901	Garantias	10
0801999902	Patrocínios	10
0801999903	Mecenato	10
0801999904	Donativos (Covid 19)	10
0801999999	Outras	172 746
0802	Subsídios	
080209	Segurança social	10
	<b>Total do Capítulo Económico 08:</b>	<b>172 796</b>
	<b>Total das Receitas Correntes:</b>	<b>217 735 612</b>
<b>09</b>	<b>Venda de bens de investimento</b>	
0901	Terrenos	
090101	Sociedades e quase-sociedades não financeiras	
09010101	Hastas públicas	3 014 473

Câmara Municipal do Porto

**ORÇAMENTO PARA O ANO 2022 - Receita**

<b>Código</b>	<b>Designação</b>	<b>Montante</b>
Class. Económica		€
09010102	Desanexação / Permuta	10
09010199	Outras	10
090102	Sociedades financeiras	10
090103	Admin.Pública-Admin.central-Estado	
09010399	Outras	10
090109	Instituições sem fins lucrativos	
09010902	Outros	10
090110	Famílias	
09011001	Hastas públicas	10
09011002	Desanexação / Permuta	10
090199	Outras instituições	
09019999	Outras	10
0902	Habitações	
090201	Sociedades e quase-sociedades não financeiras	
09020101	Imóveis da zona histórica	10
09020102	Hastas públicas	10
090206	Admin.Pública-Admin.local-Continente	10
090210	Famílias	
09021001	Bairros municipais	10
09021002	Imóveis da zona histórica	73 247
09021003	Outros	10
0903	Edifícios	
090301	Sociedades e quase-sociedades não financeiras	
09030101	Lojas para serviços	10
09030102	Outros	10
09030103	Hastas públicas	10
090302	Sociedades financeiras	10
090303	Admin.Pública-Admin.Central-Estado	10
090309	Instituições sem fins lucrativos	10
090310	Famílias	
09031001	Lojas para serviços	10
09031099	Outras	10
0904	Outros bens de investimento	
090401	Sociedades e quase-sociedades não financeiras	
09040103	Outros	10

Câmara Municipal do Porto

**ORÇAMENTO PARA O ANO 2022 - Receita**

<b>Código</b>	<b>Designação</b>	<b>Montante</b>
Class. Económica		€
090402	Sociedades financeiras	
09040203	Outros	10
090410	Famílias	
09041003	Outros	10
	<b>Total do Capítulo Económico 09:</b>	<b>3 087 960</b>
<b>10</b>	<b>Transferências de capital</b>	
1001	Sociedades e quase-sociedades não financeiras	
100101	Públicas	
10010199	Outras	10
100102	Privadas	
10010201	Metro do Porto, S.A.	10
10010299	Outras	10
1003	Administração central	
100301	Estado	
10030101	Fundo de Equilíbrio Financeiro	49 801
10030104	Cooperação Técnica e Financeira	
1003010499	Diversas	10
10030106	Transferências de Competências - Lei 50/2018	
1003010601	Ação Social	10
10030199	Outras	
1003019902	Fundo Ambiental	427 332
1003019903	Ministério da Educação	3 429 488
1003019905	Fundo Emergência Municipal	6 046
100307	Estado-Particip.comunitária projet.co-financiados	
10030714	INTERREG IV "SUDOE"	102 374
10030715	Portugal 2020	
1003071501	Norte 2020	11 959 839
1003071502	POSEUR	47 117
1003071503	Espaço Atlântico	2 030
1003071504	POISE	2 550
10030799	Outros	10
100308	Serviços e fundos autónomos	
10030802	Instituto de Habitação Reabilitação Urbana (IHRU)	
1003080208	Programa 1º Direito	10 098 643
10030803	Turismo de Portugal, IP	7 675



Câmara Municipal do Porto

**ORÇAMENTO PARA O ANO 2022 - Receita**

<b>Código</b>	<b>Designação</b>	<b>Montante</b>
Class. Económica		€
10030807	Diversas	10
1009	Resto do mundo	
100901	União Europeia - Instituições	
10090102	Horizonte 2020	443 928
10090104	CEF	26 331
10090106	EUCF	10
100903	União Europeia-Países membros	
10090302	Diversas	10
	<b>Total do Capítulo Económico 10:</b>	<b>26 603 244</b>
<b>13</b>	<b>Outras receitas de capital</b>	
1301	Outras	
130101	Indemnizações	10
130199	Outras	10
	<b>Total do Capítulo Económico 13:</b>	<b>20</b>
<b>15</b>	<b>Reposições não abatidas nos pagamentos</b>	
1501	Reposições não abatidas nos pagamentos	
150101	Reposições não abatidas nos pagamentos	10
	<b>Total do Capítulo Económico 15:</b>	<b>10</b>
	<b>Total das Receitas de Capital:</b>	<b>29 691 234</b>
<b>11</b>	<b>Ativos financeiros</b>	
1108	Ações e outras participações	
110802	Sociedades financeiras	10
	<b>Total do Capítulo Económico 11:</b>	<b>10</b>
<b>12</b>	<b>Passivos financeiros</b>	
1206	Empréstimos a médio e longo prazos	
120602	Sociedades financeiras	
12060202	Outros empréstimos	
1206020208	Outros	71 573 134
120604	Administ Pública-ADM.Central-Serv Fundos Autónomos	
12060401	Instituto Reabilitação Habitação Urbana(IRHU)	

Câmara Municipal do Porto

**ORÇAMENTO PARA O ANO 2022 - Receita**

<b>Código</b>	<b>Designação</b>	<b>Montante</b>
Class. Económica		€
1206040101	Programa 1º Direito	10
	<b>Total do Capítulo Económico 12:</b>	<b>71 573 144</b>
	<b>Total das Receitas não Efetivas:</b>	<b>71 573 154</b>
<hr/>		
	<b>Total das Receitas Correntes:</b>	<b>217 735 612</b>
	<b>Total das Receitas de Capital:</b>	<b>29 691 234</b>
<hr/>		
	<b>Total das Receitas Efetivas:</b>	<b>247 426 846</b>
	<b>Total das Receitas Não Efetivas:</b>	<b>71 573 154</b>
<hr/>		
	<b>Total do Orçamento da Receita:</b>	<b>319 000 000</b>

Câmara Municipal do Porto

**ORÇAMENTO PARA O ANO 2022 - Despesa**

<b>Código</b>		<b>Designação</b>	<b>Montante €</b>
Class. Orgânica/Económica			
<b>01</b>		<b>Assembleia Municipal</b>	
01	01	Despesas com o pessoal	
01	0102	Abonos variáveis ou eventuais	
01	010204	Ajudas de custo	500
01	010213	Outros suplementos e prémios	
01	01021303	Senhas de presença	140 000
<b>Total do Capítulo Económico 01:</b>			<b>140 500</b>
01	02	Aquisição de bens e serviços	
01	0201	Aquisição de bens	
01	020108	Material de escritório	900
01	020115	Prémios, condecorações e ofertas	500
01	020121	Outros bens	400
01	0202	Aquisição de serviços	
01	020208	Locação de outros bens	100
01	020209	Comunicações	100
01	020210	Transportes	100
01	020211	Representação dos serviços	1 000
01	020212	Seguros	1 750
01	020213	Deslocações e estadas	10 000
01	020216	Seminários, exposições e similares	15 000
01	020220	Outros trabalhos especializados	21 500
01	020225	Outros serviços	
01	02022502	Outros	200
<b>Total do Capítulo Económico 02:</b>			<b>51 550</b>
<b>Total das Despesas Correntes Orgânica 01:</b>			<b>192 050</b>
<b>Total do Capítulo Orgânico 01:</b>			<b>192 050</b>
<b>02</b>		<b>Câmara Municipal</b>	
02	01	Despesas com o pessoal	
02	0101	Remunerações certas e permanentes	
02	010101	Titulares órgãos soberania e memb. órgãos autárq.	298 664
02	010104	Pessoal dos quadros-Reg.cont.indivi.trabalho	
02	01010401	Pessoal em funções	38 194 188
02	01010404	Recrutamento pessoal para novos postos trabalho	389 559
02	010106	Pessoal contratado a termo	

**Câmara Municipal do Porto**

**ORÇAMENTO PARA O ANO 2022 - Despesa**

<b>Código</b>		<b>Designação</b>	<b>Montante €</b>
Class. Orgânica/Económica			
02	01010601	Pessoal em funções	1 385 194
02	01010604	Recrutamento pessoal para novos postos trabalho	629 132
02	010107	Pessoal em regime de tarefa ou avença	200 000
02	010108	Pessoal aguardando aposentação	90 000
02	010109	Pessoal em qualquer outra situação	4 463 915
02	010111	Representação	421 762
02	010112	Suplementos e prémios	929 428
02	010113	Subsídio de refeição	
02	01011399	Subsídio de refeição	2 955 116
02	010114	Subsídio de férias e de natal	
02	01011499	Subsídio de férias e de natal	7 429 531
02	010115	Remunerações por doença e maternidade/paternidade	1 341 315
02	0102	Abonos variáveis ou eventuais	
02	010201	Gratificações variáveis ou eventuais	623 445
02	010202	Horas extraordinárias	250 000
02	010204	Ajudas de custo	15 000
02	010205	Abono para falhas	19 150
02	010206	Formação	
02	01020602	Outros	21 200
02	010210	Subsídio de trabalho noturno	100 900
02	010211	Subsídio de turno	1 816 200
02	010212	Indemnizações por cessação de funções	58 000
02	010213	Outros suplementos e prémios	
02	01021301	Prémios de desempenho	100
02	01021302	Outros	700 000
02	01021303	Senhas de presença	30 000
02	010214	Outros abonos em numerário ou espécie	550 928
02	0103	Segurança social	
02	010301	Encargos com a saúde	2 200 000
02	010302	Outros encargos com a saúde	500 000
02	010303	Subsídio familiar a criança e jovens	280 000
02	010304	Outras prestações familiares	176 000
02	010305	Contribuições para a segurança social	
02	01030502	Segurança social do pessoal em RCTFP	
02	0103050201	Caixa Geral de Aposentações	9 505 360

Câmara Municipal do Porto

**ORÇAMENTO PARA O ANO 2022 - Despesa**

<b>Código</b>		<b>Designação</b>	<b>Montante €</b>
Class. Orgânica/Económica			
02	0103050202	Segurança social regime geral	5 129 785
02	01030503	Outros	1 000
02	010306	Acidentes em serviço e doenças profissionais	45 000
02	010308	Outras pensões	950 000
02	010309	Seguros	
02	01030901	Seguros acidentes trabalho e doenças profissionais	1 000 000
02	010310	Outras despesas de segurança social	
02	01031001	Eventualidade maternidade, paternidade e adopção	150 000
<b>Total do Capítulo Económico 01:</b>			<b>82 849 872</b>
02	02	Aquisição de bens e serviços	
02	0201	Aquisição de bens	
02	020101	Matérias-primas e subsidiárias	165 655
02	020102	Combustíveis e lubrificantes	
02	02010201	Gasolina	168 931
02	02010202	Gasóleo	297 339
02	02010299	Outros	43 359
02	020104	Limpeza e higiene	167 527
02	020105	Alimentação-refeições confeccionadas	2 536 607
02	020106	Alimentação-géneros para confeccionar	26 675
02	020107	Vestuário e artigos pessoais	659 516
02	020108	Material de escritório	274 783
02	020109	Produtos químicos e farmacêuticos	34 902
02	020111	Material de consumo clínico	68 550
02	020112	Material de transporte-peças	78 780
02	020114	Outro material-peças	228 737
02	020115	Prémios, condecorações e ofertas	157 387
02	020116	Mercadorias para venda	
02	02011603	Outras	2 450
02	020117	Ferramentas e utensílios	58 440
02	020118	Livros e documentação técnica	10 575
02	020119	Artigos honoríficos e de decoração	4 369
02	020120	Material de educação, cultura e recreio	55 775
02	020121	Outros bens	1 956 147
02	0202	Aquisição de serviços	
02	020201	Encargos das instalações	3 262 674

Câmara Municipal do Porto

**ORÇAMENTO PARA O ANO 2022 - Despesa**

<b>Código</b>		<b>Designação</b>	<b>Montante €</b>
Class. Orgânica/Económica			
02	020202	Limpeza e higiene	1 863 760
02	020203	Conservação de bens	4 155 569
02	020204	Locação de edifícios	2 762 063
02	020205	Locação de material de informática	5 870
02	020206	Locação de material de transporte	2 434 566
02	020208	Locação de outros bens	481 489
02	020209	Comunicações	1 170 103
02	020210	Transportes	630 530
02	020211	Representação dos serviços	72 643
02	020212	Seguros	556 115
02	020213	Deslocações e estadas	199 636
02	020214	Estudos, pareceres, projetos e consultadoria	3 970 500
02	020215	Formação	
02	02021501	Financiada	70 000
02	02021502	Outros	300 100
02	020216	Seminários, exposições e similares	170 567
02	020217	Publicidade	
02	02021701	Anúncios e publicações obrigatórias	78 000
02	02021702	Serviços publicitários e promocionais	161 859
02	020218	Vigilância e segurança	2 915 000
02	020219	Assistência técnica	267 952
02	020220	Outros trabalhos especializados	10 934 027
02	020222	Serviços de saúde	100
02	020224	Encargos de cobrança de receitas	2 002 510
02	020225	Outros serviços	
02	02022501	Emolumentos para Tribunal de Contas	8 500
02	02022502	Outros	13 387 527
<b>Total do Capítulo Económico 02:</b>			<b>58 858 164</b>
02	04	Transferências correntes	
02	0401	Sociedades e quase sociedades não financeiras	
02	040102	Privadas	947 100
02	0403	Administração central	
02	040301	Estado	
02	04030103	Agrupamento escolar	300 000
02	04030109	Outros	215 101

Câmara Municipal do Porto

**ORÇAMENTO PARA O ANO 2022 - Despesa**

<b>Código</b>		<b>Designação</b>	<b>Montante</b> €
Class. Orgânica/Económica			
02	0405	Administração local	
02	040501	Continente	
02	04050102	Freguesias	
02	0405010201	Apoios	5 508 234
02	04050104	Associação de Municípios	512 498
02	0406	Segurança social	
02	040602	Outras transferências	
02	04060201	Programas ocupacionais	500
02	0407	Instituições sem fins lucrativos	
02	040701	Instituições sem fins lucrativos	
02	04070101	Ações de interesse cultural	
02	0407010103	Outras ações de interesse cultural	691 000
02	04070103	Ações de interesse turístico	
02	0407010302	Apoios diversos de interesse turístico	213 150
02	04070105	Ação social	
02	0407010503	Outros apoios no âmbito social	1 895 200
02	04070106	Protecção Civil e luta contra incêndios	40 000
02	04070107	Apoios na área ambiental	36 900
02	04070110	Outras transferências	
02	0407011002	Transferências diversas	2 077 578
02	0408	Famílias	
02	040802	Outras	
02	04080201	Programas ocupacionais	59 910
02	04080202	Outras	151 000
02	04080204	Ação social escolar	220 000
02	04080299	Outros	120
02	0409	Resto do mundo	
02	040902	União Europeia-Países membros	60 000
02	040903	Países terceiros e organizações internacionais	29 700
<b>Total do Capítulo Económico 04:</b>			<b>12 957 991</b>
02	05	Subsídios	
02	0501	Sociedades e quase-sociedades não financeiras	
02	050101	Públicas	
02	05010101	Empresas públicas municipais e intermunicipais	
02	0501010101	GO Porto, EM	3 767 500

Câmara Municipal do Porto

**ORÇAMENTO PARA O ANO 2022 - Despesa**

<b>Código</b>		<b>Designação</b>	<b>Montante</b>
Class. Orgânica/Económica			€
02	0501010102	DomusSocial, EM	3 548 021
02	0501010104	PortoAmbiente, EM, SA	9 124 770
02	0501010105	Porto Vivo, SRU, EM, SA	1 824 561
02	0501010106	Ágora EM, SA	15 552 725
02	0501010107	Águas e Energia do Porto, EM	1 753 980
02	05010102	Outras	
02	0501010202	STCP	7 187 266
02	050103	Privadas	
02	05010301	Fundação Casa da Música	240 000
<b>Total do Capítulo Económico 05:</b>			<b>42 998 823</b>
02	06	Outras despesas correntes	
02	0602	Diversas	
02	060201	Impostos e taxas	
02	06020101	Impostos e taxas pagos pela Autarquia	
02	0602010199	Outras	17 295
02	060202	Ativos incorpóreos	
02	06020201	Direitos de autor	11 181
02	060203	Outras	
02	06020301	Outras restituições	10 000
02	06020302	IVA pago	2 000 000
02	06020304	Serviços bancários	
02	0602030401	Garantias	12 000
02	0602030402	Outras	7 500
02	06020305	Outras despesas	100 170
<b>Total do Capítulo Económico 06:</b>			<b>2 158 146</b>
<b>Total das Despesas Correntes Orgânica 02:</b>			<b>199 822 996</b>
02	07	Aquisição de bens de capital	
02	0701	Investimentos	
02	070101	Terrenos	587 500
02	070102	Habitacões	
02	07010202	Aquisição	10 123 893
02	07010203	Reparação e beneficiação	17 422 734
02	070103	Edifícios	
02	07010301	Instalações de serviços	7 410 825
02	07010302	Instalações desportivas e recreativas	6 315 000



Câmara Municipal do Porto

**ORÇAMENTO PARA O ANO 2022 - Despesa**

<b>Código</b>		<b>Designação</b>	<b>Montante €</b>
Class. Orgânica/Económica			
02	07010303	Mercados e instalações de fiscalização sanitária	6 644 043
02	07010305	Escolas	10 729 970
02	07010307	Outros	1 000
02	070104	Construções diversas	
02	07010401	Viadutos, arruamentos e obras complementares	34 886 573
02	07010405	Parques e jardins	7 300 547
02	07010413	Outros	936 327
02	070106	Material de transporte	
02	07010602	Outro material de transporte	879 266
02	070107	Equipamento de informática	443 828
02	070108	Software informático	1 739 603
02	070109	Equipamento administrativo	400 132
02	070110	Equipamento básico	
02	07011002	Outro	3 939 486
02	070111	Ferramentas e utensílios	165 100
02	070112	Artigos e objetos de valor	126 823
02	070115	Outros investimentos	4 348 450
<b>Total do Capítulo Económico 07:</b>			<b>114 401 100</b>
02	08	Transferências de capital	
02	0801	Sociedades e quase sociedades não financeiras	
02	080101	Públicas	
02	08010101	Empresas públicas municipais e intermunicipais	
02	0801010103	Lipor	1 029 578
02	080102	Privadas	
02	08010202	Transferências diversas	526 000
02	0805	Administração local	
02	080501	Continente	
02	08050102	Freguesias	
02	0805010201	Apoios	20
02	0807	Instituições sem fins lucrativos	
02	080701	Instituições sem fins lucrativos	
02	08070106	Outras transferências	1 624 127
<b>Total do Capítulo Económico 08:</b>			<b>3 179 725</b>
02	11	Outras despesas de capital	
02	1102	Diversas	

**Câmara Municipal do Porto**

**ORÇAMENTO PARA O ANO 2022 - Despesa**

<b>Código</b>		<b>Designação</b>	<b>Montante €</b>
Class. Orgânica/Económica			
02	110299	Outros	997 988
			<b>Total do Capítulo Económico 11:</b>
			<b>997 988</b>
			<hr/>
			Total das Despesas de Capital Orgânica 02:
			118 578 813
			Total do Capítulo Orgânico 02:
			318 401 809
<b>03</b>		<b>Operações Financeiras</b>	
03	03	Juros e outros encargos	
03	0301	Juros da dívida pública	
03	030103	Socied.financ.-Bancos e outras instit. financeiras	
03	03010302	Empréstimos de médio e longo prazos	
03	0301030244	BPI-Outros investimentos	166 341
03	0301030245	CGD/Bankinter/CCA-Outros investimentos	239 200
03	0302	Outros encargos correntes da dívida pública	
03	030201	Despesas diversas	
03	03020102	Manutenção das contas	80
03	03020199	Outros	100
			<b>Total do Capítulo Económico 03:</b>
			<b>405 721</b>
			<hr/>
			Total das Despesas Correntes Orgânica 03:
			405 721
03	09	Ativos financeiros	
03	0907	Ações e outras participações	
03	090701	Soc. e quase sociedades não financeiras - Privadas	100
03	090702	Soc. e quase sociedades não financeiras - Públicas	100
03	0908	Unidades de participação	
03	090801	Soc. e quase sociedades não financeiras - Privadas	100
03	090802	Soc. e quase sociedades não financeiras - Públicas	100
			<b>Total do Capítulo Económico 09:</b>
			<b>400</b>
03	10	Passivos financeiros	
03	1006	Empréstimos a médio e longo prazos	
03	100603	Socied.financ.-Bancos e outras instit. financeiras	
03	10060342	BPI - Outros Investimentos	10

Câmara Municipal do Porto

**ORÇAMENTO PARA O ANO 2022 - Despesa**

<b>Código</b>	<b>Designação</b>	<b>Montante</b>
Class. Orgânica/Económica		€
03 10060343	CGD/Bankinter/CCA-Outros Investimentos-10060343	10
	<b>Total do Capítulo Económico 10:</b>	<b>20</b>
	<b>Total das Despesas não Efetivas Orgânica 03:</b>	<b>420</b>
	<b>Total do Capítulo Orgânico 03:</b>	<b>406 141</b>
<hr/>		
	<b>Total das Despesas Correntes:</b>	<b>200 420 767</b>
	<b>Total das Despesas de Capital:</b>	<b>118 578 813</b>
<hr/>		
	<b>Total das Despesas Efetivas:</b>	<b>318 999 580</b>
	<b>Total das Despesas Não Efetivas:</b>	<b>420</b>
<hr/>		
	<b>Total do Orçamento da Despesa:</b>	<b>319 000 000</b>

O ORGÃO EXECUTIVO

Em ..... de ..... de .....

.....

O ORGÃO DELIBERATIVO

Em ..... de ..... de .....

.....



## ORÇAMENTO. 2022



Despesa por Orgânica



**Câmara Municipal do Porto**  
**Resumo da Despesa por Classificação Orgânica (2022)**

	Orgânica	Correntes	Capital	Efetivas	Não Efetivas	Total
01	Assembleia Municipal	192 050,00	0,00	192 050,00	0,00	192 050,00
02	Câmara Municipal	199 822 996,00	118 578 813,00	318 401 809,00	0,00	318 401 809,00
03	Operações Financeiras	405 721,00	0,00	405 721,00	420,00	406 141,00
<b>Total Geral:</b>		<b>200 420 767,00</b>	<b>118 578 813,00</b>	<b>318 999 580,00</b>	<b>420,00</b>	<b>319 000 000,00</b>





## ORÇAMENTO. 2022



Despesa por Classificação Económica

**Câmara Municipal do Porto**  
**Resumo da Despesa por Classificação Económica (2022)**

<b>Económica</b>	<b>Designação</b>	<b>Dotação</b>
01	Despesas com o pessoal	82 990 372,00
0101	Remunerações certas e permanentes	58 727 804,00
010101	Titulares órgãos soberania e memb. órgãos autárq.	298 664,00
010104	Pessoal dos quadros-Reg.cont.indivi.trabalho	38 583 747,00
01010401	Pessoal em funções	38 194 188,00
01010404	Recrutamento pessoal para novos postos trabalho	389 559,00
010106	Pessoal contratado a termo	2 014 326,00
01010601	Pessoal em funções	1 385 194,00
01010604	Recrutamento pessoal para novos postos trabalho	629 132,00
010107	Pessoal em regime de tarefa ou avença	200 000,00
010108	Pessoal aguardando aposentação	90 000,00
010109	Pessoal em qualquer outra situação	4 463 915,00
010111	Representação	421 762,00
010112	Suplementos e prémios	929 428,00
010113	Subsídio de refeição	2 955 116,00
01011399	Subsídio de refeição	2 955 116,00
010114	Subsídio de férias e de natal	7 429 531,00
01011499	Subsídio de férias e de natal	7 429 531,00
010115	Remunerações por doença e maternidade/paternidade	1 341 315,00
0102	Abonos variáveis ou eventuais	4 325 423,00
010201	Gratificações variáveis ou eventuais	623 445,00
010202	Horas extraordinárias	250 000,00
010204	Ajudas de custo	15 500,00
010205	Abono para falhas	19 150,00
010206	Formação	21 200,00
01020602	Outros	21 200,00
010210	Subsídio de trabalho noturno	100 900,00
010211	Subsídio de turno	1 816 200,00
010212	Indemnizações por cessação de funções	58 000,00
010213	Outros suplementos e prémios	870 100,00
01021301	Prémios de desempenho	100,00
01021302	Outros	700 000,00
01021303	Senhas de presença	170 000,00
010214	Outros abonos em numerário ou espécie	550 928,00
0103	Segurança social	19 937 145,00
010301	Encargos com a saúde	2 200 000,00
010302	Outros encargos com a saúde	500 000,00
010303	Subsídio familiar a criança e jovens	280 000,00
010304	Outras prestações familiares	176 000,00
010305	Contribuições para a segurança social	14 636 145,00
01030502	Segurança social do pessoal em RCTFP	14 635 145,00
0103050201	Caixa Geral de Aposentações	9 505 360,00
0103050202	Segurança social regime geral	5 129 785,00
01030503	Outros	1 000,00
010306	Acidentes em serviço e doenças profissionais	45 000,00
010308	Outras pensões	950 000,00
010309	Seguros	1 000 000,00

**Câmara Municipal do Porto**  
**Resumo da Despesa por Classificação Económica (2022)**

<b>Económica</b>	<b>Designação</b>	<b>Dotação</b>
01030901	Seguros acidentes trabalho e doenças profissionais	1 000 000,00
010310	Outras despesas de segurança social	150 000,00
01031001	Eventualidade maternidade, paternidade e adoção	150 000,00
02	Aquisição de bens e serviços	58 909 714,00
0201	Aquisição de bens	6 998 304,00
020101	Matérias-primas e subsidiárias	165 655,00
020102	Combustíveis e lubrificantes	509 629,00
02010201	Gasolina	168 931,00
02010202	Gasóleo	297 339,00
02010299	Outros	43 359,00
020104	Limpeza e higiene	167 527,00
020105	Alimentação-refeições confeccionadas	2 536 607,00
020106	Alimentação-géneros para confeccionar	26 675,00
020107	Vestuário e artigos pessoais	659 516,00
020108	Material de escritório	275 683,00
020109	Produtos químicos e farmacêuticos	34 902,00
020111	Material de consumo clínico	68 550,00
020112	Material de transporte-peças	78 780,00
020114	Outro material-peças	228 737,00
020115	Prémios, condecorações e ofertas	157 887,00
020116	Mercadorias para venda	2 450,00
02011603	Outras	2 450,00
020117	Ferramentas e utensílios	58 440,00
020118	Livros e documentação técnica	10 575,00
020119	Artigos honoríficos e de decoração	4 369,00
020120	Material de educação, cultura e recreio	55 775,00
020121	Outros bens	1 956 547,00
0202	Aquisição de serviços	51 911 410,00
020201	Encargos das instalações	3 262 674,00
020202	Limpeza e higiene	1 863 760,00
020203	Conservação de bens	4 155 569,00
020204	Locação de edifícios	2 762 063,00
020205	Locação de material de informática	5 870,00
020206	Locação de material de transporte	2 434 566,00
020208	Locação de outros bens	481 589,00
020209	Comunicações	1 170 203,00
020210	Transportes	630 630,00
020211	Representação dos serviços	73 643,00
020212	Seguros	557 865,00
020213	Deslocações e estadas	209 636,00
020214	Estudos, pareceres, projetos e consultadoria	3 970 500,00
020215	Formação	370 100,00
02021501	Financiada	70 000,00
02021502	Outros	300 100,00
020216	Seminários, exposições e similares	185 567,00
020217	Publicidade	239 859,00
02021701	Anúncios e publicações obrigatórias	78 000,00

**Câmara Municipal do Porto**  
**Resumo da Despesa por Classificação Económica (2022)**

<b>Económica</b>	<b>Designação</b>	<b>Dotação</b>
02021702	Serviços publicitários e promocionais	161 859,00
020218	Vigilância e segurança	2 915 000,00
020219	Assistência técnica	267 952,00
020220	Outros trabalhos especializados	10 955 527,00
020222	Serviços de saúde	100,00
020224	Encargos de cobrança de receitas	2 002 510,00
020225	Outros serviços	13 396 227,00
02022501	Emolumentos para Tribunal de Contas	8 500,00
02022502	Outros	13 387 727,00
03	Juros e outros encargos	405 721,00
0301	Juros da dívida pública	405 541,00
030103	Socied.financ.-Bancos e outras instit. financeiras	405 541,00
03010302	Empréstimos de médio e longo prazos	405 541,00
0301030244	BPI-Outros investimentos	166 341,00
0301030245	CGD/Bankinter/CCA-Outros investimentos	239 200,00
0302	Outros encargos correntes da dívida pública	180,00
030201	Despesas diversas	180,00
03020102	Manutenção das contas	80,00
03020199	Outros	100,00
04	Transferências correntes	12 957 991,00
0401	Sociedades e quase sociedades não financeiras	947 100,00
040102	Privadas	947 100,00
0403	Administração central	515 101,00
040301	Estado	515 101,00
04030103	Agrupamento escolar	300 000,00
04030109	Outros	215 101,00
0405	Administração local	6 020 732,00
040501	Continente	6 020 732,00
04050102	Freguesias	5 508 234,00
0405010201	Apoios	5 508 234,00
04050104	Associação de Municípios	512 498,00
0406	Segurança social	500,00
040602	Outras transferências	500,00
04060201	Programas ocupacionais	500,00
0407	Instituições sem fins lucrativos	4 953 828,00
040701	Instituições sem fins lucrativos	4 953 828,00
04070101	Ações de interesse cultural	691 000,00
0407010103	Outras ações de interesse cultural	691 000,00
04070103	Ações de interesse turístico	213 150,00
0407010302	Apoios diversos de interesse turístico	213 150,00
04070105	Ação social	1 895 200,00
0407010503	Outros apoios no âmbito social	1 895 200,00
04070106	Protecção Civil e luta contra incêndios	40 000,00
04070107	Apoios na área ambiental	36 900,00
04070110	Outras transferências	2 077 578,00
0407011002	Transferências diversas	2 077 578,00
0408	Famílias	431 030,00

**Câmara Municipal do Porto**  
**Resumo da Despesa por Classificação Económica (2022)**

<b>Económica</b>	<b>Designação</b>	<b>Dotação</b>
040802	Outras	431 030,00
04080201	Programas ocupacionais	59 910,00
04080202	Outras	151 000,00
04080204	Ação social escolar	220 000,00
04080299	Outros	120,00
0409	Resto do mundo	89 700,00
040902	União Europeia-Países membros	60 000,00
040903	Países terceiros e organizações internacionais	29 700,00
05	Subsídios	42 998 823,00
0501	Sociedades e quase-sociedades não financeiras	42 998 823,00
050101	Públicas	42 758 823,00
05010101	Empresas públicas municipais e intermunicipais	35 571 557,00
0501010101	GO Porto, EM	3 767 500,00
0501010102	DomusSocial, EM	3 548 021,00
0501010104	PortoAmbiente, EM, SA	9 124 770,00
0501010105	Porto Vivo, SRU, EM, SA	1 824 561,00
0501010106	Ágora EM, SA	15 552 725,00
0501010107	Águas e Energia do Porto, EM	1 753 980,00
05010102	Outras	7 187 266,00
0501010202	STCP	7 187 266,00
050103	Privadas	240 000,00
05010301	Fundação Casa da Música	240 000,00
06	Outras despesas correntes	2 158 146,00
0602	Diversas	2 158 146,00
060201	Impostos e taxas	17 295,00
06020101	Impostos e taxas pagos pela Autarquia	17 295,00
0602010199	Outras	17 295,00
060202	Ativos incorpóreos	11 181,00
06020201	Direitos de autor	11 181,00
060203	Outras	2 129 670,00
06020301	Outras restituições	10 000,00
06020302	IVA pago	2 000 000,00
06020304	Serviços bancários	19 500,00
0602030401	Garantias	12 000,00
0602030402	Outras	7 500,00
06020305	Outras despesas	100 170,00
	<b>Total das Despesas Correntes:</b>	<b>200 420 767,00</b>
07	Aquisição de bens de capital	114 401 100,00
0701	Investimentos	114 401 100,00
070101	Terrenos	587 500,00
070102	Habitacões	27 546 627,00
07010202	Aquisição	10 123 893,00
07010203	Reparação e beneficiação	17 422 734,00
070103	Edifícios	31 100 838,00
07010301	Instalações de serviços	7 410 825,00
07010302	Instalações desportivas e recreativas	6 315 000,00

**Câmara Municipal do Porto**  
**Resumo da Despesa por Classificação Económica (2022)**

<b>Económica</b>	<b>Designação</b>	<b>Dotação</b>
07010303	Mercados e instalações de fiscalização sanitária	6 644 043,00
07010305	Escolas	10 729 970,00
07010307	Outros	1 000,00
070104	Construções diversas	43 123 447,00
07010401	Viadutos, arruamentos e obras complementares	34 886 573,00
07010405	Parques e jardins	7 300 547,00
07010413	Outros	936 327,00
070106	Material de transporte	879 266,00
07010602	Outro material de transporte	879 266,00
070107	Equipamento de informática	443 828,00
070108	Software informático	1 739 603,00
070109	Equipamento administrativo	400 132,00
070110	Equipamento básico	3 939 486,00
07011002	Outro	3 939 486,00
070111	Ferramentas e utensílios	165 100,00
070112	Artigos e objetos de valor	126 823,00
070115	Outros investimentos	4 348 450,00
08	Transferências de capital	3 179 725,00
0801	Sociedades e quase sociedades não financeiras	1 555 578,00
080101	Públicas	1 029 578,00
08010101	Empresas públicas municipais e intermunicipais	1 029 578,00
0801010103	Lipor	1 029 578,00
080102	Privadas	526 000,00
08010202	Transferências diversas	526 000,00
0805	Administração local	20,00
080501	Continente	20,00
08050102	Freguesias	20,00
0805010201	Apoios	20,00
0807	Instituições sem fins lucrativos	1 624 127,00
080701	Instituições sem fins lucrativos	1 624 127,00
08070106	Outras transferências	1 624 127,00
11	Outras despesas de capital	997 988,00
1102	Diversas	997 988,00
110299	Outros	997 988,00
	<b>Total das Despesas de Capital:</b>	<b>118 578 813,00</b>
	<b>Total das Despesas Efetivas:</b>	<b>318 999 580,00</b>
09	Ativos financeiros	400,00
0907	Ações e outras participações	200,00
090701	Soc. e quase sociedades não financeiras - Privadas	100,00
090702	Soc. e quase sociedades não financeiras - Públicas	100,00
0908	Unidades de participação	200,00
090801	Soc. e quase sociedades não financeiras - Privadas	100,00
090802	Soc. e quase sociedades não financeiras - Públicas	100,00
10	Passivos financeiros	20,00
1006	Empréstimos a médio e longo prazos	20,00
100603	Socied.financ.-Bancos e outras instit. financeiras	20,00

## Câmara Municipal do Porto

### Resumo da Despesa por Classificação Económica (2022)

Económica	Designação	Dotação
10060342	BPI - Outros Investimentos	10,00
10060343	CGD/Bankinter/CCA-Outros Investimentos-10060343	10,00
	<b>Total das Despesas não efetivas:</b>	<b>420,00</b>
	<b>Total do Orçamento da Despesa:</b>	<b>319 000 000,00</b>





## ORÇAMENTO. 2022



Plano Plurianual de Investimentos



# Orçamento Inicial - Plano PluriAnual de Investimentos do ano 2022

(valores em euros)

Obj.	Prog.	Projeto		Designação	Código Classificação Orçamental	Forma de Realiz.	Fonte Financiamento (%)				Resp.	Datas (Mês/Ano)		Fases de Exec.	Realizado (a)	Despesas					Total previsto (j) = (a)+(b)+(e)+(f)+(g)+(h)+(i)		
																2022			Anos seguintes				
		Ano / N.º	Ação				Total (b)=(c)+(d)	Financiam. definido (c)	Financiam. não definido (d)	2023 (e)		2024 (f)	2025 (g)			2026 (h)	2027 e seg. (i)						
<b>01</b>				<b>Cultura e Património</b>																			
<b>01 002</b>				<b>Equipamentos e programas municipais</b>																			
01 002	2022/4			Promoção Cultural																			
01 002	2022/4	1		Produção Cultural																			
01 002	2022/4	1/12		Outro	02	07011002	O	100		0206	01/2022	12/2022	0		4 500	4 500					4 500		
01 002	2022/4	2		Exposições																			
01 002	2022/4	2/9		Outro	02	07011002	O	100		0206	01/2022	12/2022	0		1 000	1 000					1 000		
01 002	2022/4	5		Novos Espaços Culturais																			
01 002	2022/4	5/9		Equipamento administrativo	02	070109	O	100		0206	01/2022	12/2022	0		15 000	15 000					15 000		
01 002	2022/4	5/10		Outro	02	07011002	O	100		0206	01/2022	12/2022	0		40 000	40 000					40 000		
01 002	2022/4	9		Projeto Sonoro																			
01 002	2022/4	9/4		Outro	02	07011002	O	100		0206	01/2022	12/2022	0		20 000	20 000					20 000		
01 002	2022/4	12		Coleção de Arte Municipal																			
01 002	2022/4	12/1		Artigos e objetos de valor	02	070112	O	100		0206	01/2022	12/2022	0		100 000	100 000					100 000		
01 002	2022/5			GO Porto, EM																			
01 002	2022/5	1		GO Porto, EM																			
01 002	2022/5	1/1		Outros Investimentos	02	070115	O		100	0204	01/2022	12/2026	0		4 236 000	4 236 000		11 203 320	10 305 000	3 500 000	1 500 000	30 744 320	
Totais do Programa 002:															4 416 500	4 416 500		11 203 320	10 305 000	3 500 000	1 500 000		30 924 820
Totais do Objetivo 01:														0	4 416 500	4 416 500	0	11 203 320	10 305 000	3 500 000	1 500 000	0	30 924 820
<b>02</b>				<b>Economia, pessoas e inovação</b>																			
<b>02 001</b>				<b>Consolidação da estratégia económica da cidade</b>																			
02 001	2022/8			GO Porto, EM																			
02 001	2022/8	1		GO Porto, EM																			
02 001	2022/8	1/1		Mercados e instalações de fiscalização sanitária	02	07010303	O	9		91	0204	01/2022	12/2022	0		5 505 861	5 505 861					5 505 861	
02 001	2022/10			Gestão e Reestruturação das Feiras e Mercados																			
02 001	2022/10	1		Feiras e Mercados																			
02 001	2022/10	1/6		Outro	02	07011002	O	100		0215	01/2022	12/2022	0		65 324	65 324					65 324		
02 001	2022/14			Dinamização económica e atração de investimento																			
02 001	2022/14	1		Dinamização económica da cidade																			

# Orçamento Inicial - Plano PluriAnual de Investimentos do ano 2022

(valores em euros)

Obj.	Prog.	Projeto		Designação	Código Classificação Orçamental	Forma de Realiz.	Fonte Financiamento (%)				Resp.	Datas (Mês/Ano)		Fases de Exec.	Realizado (a)	Despesas					Total previsto (j) = (a)+(b)+(e)+(f)+(g)+(h)+(i)
																2022			Anos seguintes		
		Ano / Nº	Ação				Total (b)=(c)+(d)	Financiam. definido (c)	Financiam. não definido (d)	2023 (e)		2024 (f)	2025 (g)			2026 (h)	2027 e seg. (i)				
<b>02</b>				<b>Economia, pessoas e inovação</b>																	
<b>02 001</b>				<b>Consolidação da estratégia económica da cidade</b>																	
02 001	2022/14	1/1		Software informático	02 070108	O	100			0210	01/2022	12/2026	0	7 833	7 833		7 833	7 833	7 833	7 833	39 165
Totais do Programa 001:														5 579 018	5 579 018		7 833	7 833	7 833	7 833	5 610 350
<b>02 002</b>				<b>Educação</b>																	
02 002	2022/18			Norte 2020 - Desenvolvimento das Infraestruturas de Formação e Ensino - Infraestruturas Educativas para o Ensino Escolar (básico e secundário) - ação financiada																	
02 002	2022/18	1		Escola Básica do Falcão																	
02 002	2022/18	1/2		Outro	02 07011002	O	15	85		0214	01/2022	12/2022	0	16 536	16 536						16 536
02 002	2022/18	2		Escola Básica dos Correios																	
02 002	2022/18	2/2		Outro	02 07011002	O	15	85		0214	01/2022	12/2022	0	52 514	52 514						52 514
02 002	2022/18	3		Escola Básica do Cerco																	
02 002	2022/18	3/1		Outro	02 07011002	O	15	85		0214	01/2022	12/2022	0	11 583	11 583						11 583
02 002	2022/19			CRECHES																	
02 002	2022/19	1		CRECHES																	
02 002	2022/19	1/1		Escolas	02 07010305	O	100			0214	01/2022	12/2022	0	100 000	100 000						100 000
02 002	2022/35			Equipamento, Gestão e Manutenção																	
02 002	2022/35	1		Equipamentos para as escolas e jardins de infância																	
02 002	2022/35	1/2		Outro	02 07011002	O	100			0214	01/2022	12/2022	0	62 100	62 100						62 100
02 002	2022/36			DomusSocial, EM																	
02 002	2022/36	1		DomusSocial, EM																	
02 002	2022/36	1/1		Escolas	02 07010305	O	100			0204	01/2022	12/2024	0	900 000	900 000		800 000	800 000			2 500 000
02 002	2022/37			GO Porto, EM																	
02 002	2022/37	1		GO Porto, EM																	
02 002	2022/37	1/1		Escolas	02 07010305	O		100	0204	01/2022	12/2026	0	9 729 970	9 729 970		3 060 400	2 000 000	2 000 000	2 000 000		18 790 370
02 002	2022/38			Projetos Financiados-DME																	
02 002	2022/38	1		Norte 2020-EB Cerco-ação financiada																	
02 002	2022/38	1/1		Equipamento de informática	02 070107	O	15	85		0210	01/2022	12/2022	0	33 705	33 705						33 705
02 002	2022/38	2		Norte 2020-EB Correios-ação financiada																	
02 002	2022/38	2/1		Equipamento de informática	02 070107	O	15	85		0210	01/2022	12/2022	0	8 506	8 506						8 506

# Orçamento Inicial - Plano PluriAnual de Investimentos do ano 2022

(valores em euros)

Obj.	Prog.	Projeto		Designação	Código Classificação Orçamental	Forma de Realiz.	Fonte Financiamento (%)				Resp.	Datas (Mês/Ano)		Fases de Exec.	Realizado (a)	Despesas					Total previsto (j) = (a)+(b)+(e)+(f)+(g)+(h)+(i)				
		Ano / N.º	Ação				RP	RG	UE	EM		Início	Fim			2022		Anos seguintes							
																Total (b)=(c)+(d)	Financiam. definido (c)	Financiam. não definido (d)	2023 (e)	2024 (f)		2025 (g)	2026 (h)	2027 e seg. (i)	
<b>02</b>				<b>Economia, pessoas e inovação</b>																					
<b>02 002</b>				<b>Educação</b>																					
02 002	2022/38	3		Norte 2020-EB Falcão-ação financiada																					
02 002	2022/38	3/1		Equipamento de informática	02 070107	O	15	85		0210	01/2022	12/2022	0		32 967	32 967							32 967		
Totais do Programa 002:															10 947 881	10 947 881		3 860 400	2 800 000	2 000 000	2 000 000		21 608 281		
<b>02 003</b>				<b>Inovação e transição digital</b>																					
02 003	2022/40			Protocolo, Cooperação descentralizada, Agenda regional e U.E. e Lusofonia																					
02 003	2022/40	1		Eventos, Associações e Redes internacionais, Geminações e Cooperação descentralizada.																					
02 003	2022/40	1/10		Outro	02 07011002	O	100			0202	01/2022	12/2023	0		2 500	2 500							2 500		
02 003	2022/42			Associação Porto Digital																					
02 003	2022/42	1		Outros	02 07010413	O	100			0204	01/2022	12/2022	0		936 327	936 327							936 327		
02 003	2022/45			CGI - Centro de Gestão Integrada																					
02 003	2022/45	1		CGI - Centro de Gestão Integrada																					
02 003	2022/45	1/2		Instalações de serviços	02 07010301	O	100			0220	01/2022	12/2023			1 000	1 000							1 000		
02 003	2022/45	1/3		Equipamento administrativo	02 070109	O	100			0220	01/2022	12/2023	0		6 500	6 500							6 500		
02 003	2022/45	1/4		Outro	02 07011002	O	100			0220	01/2022	12/2023	0		500	500							500		
02 003	2022/45	1/5		Outros Investimentos	02 070115	O	100			0220	01/2022	12/2023	0		2 000	2 000							2 000		
02 003	2022/46			CGI - Centro de Gestão Integrada																					
02 003	2022/46	1		CGI - Centro de Gestão Integrada																					
02 003	2022/46	1/1		Equipamento de informática	02 070107	O	100			0210	01/2022	12/2022	0		10 000	10 000							10 000		
02 003	2022/46	1/2		Software informático	02 070108	O	100			0210	01/2022	12/2022	0		184 500	184 500							184 500		
Totais do Programa 003:															1 143 327	1 143 327							1 143 327		
Totais do Objetivo 02:															0	17 670 226	17 670 226	0	3 868 233	2 807 833	2 007 833	2 007 833		0	28 361 958
<b>03</b>				<b>Ambiente, energia e qualidade de vida</b>																					
<b>03 001</b>				<b>Ambiente</b>																					
03 001	2022/49			Valorização e requalificação dos espaços verdes																					
03 001	2022/49	1		Valorização e requalificação dos espaços verdes																					
03 001	2022/49	1/11		Outro material de transporte	02 07010602	O	100			0226	01/2022	12/2025	0		257 316	257 316							257 316		
03 001	2022/49	1/12		Outro	02 07011002	O	100			0226	01/2022	12/2025	0		346 210	346 210	117 999	55 350					519 559		

# Orçamento Inicial - Plano PluriAnual de Investimentos do ano 2022

(valores em euros)

Obj.	Prog.	Projeto		Designação	Código Classificação Orçamental	Forma de Realiz.	Fonte Financiamento (%)				Resp.	Datas (Mês/Ano)		Fases de Exec.	Realizado (a)	Despesas					Total previsto (j) = (a)+(b)+(e)+(f)+(g)+(h)+(i)		
																2022			Anos seguintes				
		Ano / Nº	Ação				RP	RG	UE	EM		Início	Fim			Total (b)=(c)+(d)	Financiam. definido (c)	Financiam. não definido (d)	2023 (e)	2024 (f)		2025 (g)	2026 (h)
<b>03</b>				<b>Ambiente, energia e qualidade de vida</b>																			
<b>03 001</b>				<b>Ambiente</b>																			
03 001	2022/50			GO Porto, EM																			
03 001	2022/50	1		GO Porto, EM																			
03 001	2022/50	1/1		Parques e jardins	02	07010405	O	42		58	0204	01/2022	12/2026	0	3 874 580	3 874 580		4 301 000	6 179 070	4 600 000	2 350 000	21 304 650	
03 001	2022/51			Gestão Cemiterial																			
03 001	2022/51	1		Gestão Cemiterial																			
03 001	2022/51	1/11		Parques e jardins	02	07010405	E	100			0225	01/2022	12/2025	0	95 000	95 000						95 000	
03 001	2022/51	1/12		Outro	02	07011002	O	100			0225	01/2022	12/2025	0	180 231	180 231						180 231	
03 001	2022/52			Projetos Financiados																			
03 001	2022/52	5		Reebots - ação Financiada																			
03 001	2022/52	5/4		Outro	02	07011002	O	12	88		0225	01/2022	12/2023	0	2 500	2 500						2 500	
03 001	2022/53			Gestão Ambiental																			
03 001	2022/53	1		Gestão Ambiental																			
03 001	2022/53	1/12		Outro	02	07011002	O	100			0225	01/2022	12/2024	0	61 850	61 850						61 850	
03 001	2022/54			Conservação de infraestruturas																			
03 001	2022/54	1		Conservação de infraestruturas																			
03 001	2022/54	1/12		Parques e jardins	02	07010405	E	100			0226	01/2022	12/2025		3 330 967	3 330 967	240 299	181 413				3 752 679	
03 001	2022/54	1/13		Outro material de transporte	02	07010602	O	100			0226	01/2022	12/2025	0	541 200	541 200						541 200	
03 001	2022/54	1/14		Outro	02	07011002	O	100			0226	01/2022	12/2025	0	529 199	529 199						529 199	
03 001	2022/54	1/15		Ferramentas e utensílios	02	070111	O	100			0226	01/2022	12/2025	0	18 450	18 450						18 450	
Totais do Programa 001:															9 237 503	9 237 503		4 659 298	6 415 833	4 600 000	2 350 000		27 262 634
<b>03 002</b>				<b>Energia e transição energética</b>																			
03 002	2022/56			DomusSocial, EM																			
03 002	2022/56	1		DomusSocial, EM - Painéis fotovoltaicos																			
03 002	2022/56	1/1		Instalações de serviços	02	07010301	O	100			0204	01/2022	12/2024	0	850 000	850 000	10 000	10 000				870 000	
03 002	2022/57			Promoção da eficiência e diversificação energética																			
03 002	2022/57	4		Substituição por tecnologia LED e iluminação pública em vários arruamentos da cidade (Porto de Luz)																			
03 002	2022/57	4/1		Viadutos, arruamentos e obras complementares	02	07010401	E	100			0208	01/2022	12/2025	0	6 498 227	6 498 227	2 858 265	45 949	19 146		9 421 587		
03 002	2022/57	5		Consumos de eletricidade com iluminação cénica e ramais																			

# Orçamento Inicial - Plano PluriAnual de Investimentos do ano 2022

(valores em euros)

Obj.	Prog.	Projeto		Designação	Código Classificação Orçamental	Forma de Realiz.	Fonte Financiamento (%)				Resp.	Datas (Mês/Ano)		Fases de Exec.	Realizado (a)	Despesas					Total previsto (j) = (a)+(b)+(e)+(f)+(g)+(h)+(i)	
																2022			Anos seguintes			
		Ano / N.º	Ação				Total (b)=(c)+(d)	Financiam. definido (c)	Financiam. não definido (d)	2023 (e)		2024 (f)	2025 (g)			2026 (h)	2027 e seg. (i)					
<b>03 Ambiente, energia e qualidade de vida</b>																						
<b>03 002 Energia e transição energética</b>																						
03	002	2022/57	5/2	Viadutos, arruamentos e obras complementares	02	07010401	E	100			0208	01/2022	12/2025	0	10 000	10 000						10 000
03	002	2022/59		Águas e Energia do Porto, EM																		
03	002	2022/59	1	Águas e Energia do Porto, EM																		
03	002	2022/59	1/2	Instalações de serviços	02	07010301	E	100			0204	01/2022	12/2024	0	2 284 369	2 284 369	495 321	34 809				2 814 499
Totais do Programa 002:															9 642 596	9 642 596	3 363 586	90 758	19 146		13 116 086	
<b>03 003 Qualidade de vida urbana</b>																						
03	003	2022/67		Vigilância e Segurança																		
03	003	2022/67	1	Segurança, receção e atendimento																		
03	003	2022/67	1/21	Outro material de transporte	02	07010602	O	100			0211	01/2022	12/2023	0	70 750	70 750						70 750
03	003	2022/67	1/22	Equipamento administrativo	02	070109	O	100			0211	01/2022	12/2023	0	65 163	65 163						65 163
03	003	2022/67	1/23	Outro	02	07011002	O	100			0211	01/2022	12/2023	0	100 000	100 000						100 000
03	003	2022/67	1/24	Ferramentas e utensílios	02	070111	O	100			0211	01/2022	12/2023	0	5 000	5 000						5 000
03	003	2022/67	2	Vigilância e Segurança																		
03	003	2022/67	2/4	Outro	02	07011002	O	100			0211	01/2022	12/2023	0	12 500	12 500						12 500
03	003	2022/67	2/5	Outros Investimentos	02	070115	O	100			0211	01/2022	12/2023	0	15 000	15 000						15 000
03	003	2022/68		Socorro																		
03	003	2022/68	1	Socorro																		
03	003	2022/68	1/23	Instalações de serviços	02	07010301	O	100			0212	01/2022	12/2023	0	150 000	150 000						150 000
03	003	2022/68	1/24	Outro	02	07011002	O	100			0212	01/2022	12/2023	0	380 000	380 000						380 000
03	003	2022/68	1/25	Ferramentas e utensílios	02	070111	O	100			0212	01/2022	12/2023	0	135 000	135 000						135 000
03	003	2022/68	1/26	Outros Investimentos	02	070115	O	100			0212	01/2022	12/2023	0	50 000	50 000						50 000
03	003	2022/70		Planeamento de Emergência																		
03	003	2022/70	1	Planeamento de Emergência																		
03	003	2022/70	1/5	Outro	02	07011002	O	100			0224	01/2022	12/2025	0	7 000	7 000						7 000
03	003	2022/71		DomusSocial, EM																		
03	003	2022/71	1	DomusSocial, EM																		
03	003	2022/71	1/1	Instalações desportivas e recreativas	02	07010302	O	100			0204	01/2022	12/2024	0	100 000	100 000	100 000	100 000				300 000
03	003	2022/72		GO Porto, EM																		

# Orçamento Inicial - Plano PluriAnual de Investimentos do ano 2022

(valores em euros)

Obj.	Prog.	Projeto		Designação	Código Classificação Orçamental	Forma de Realiz.	Fonte Financiamento (%)				Resp.	Datas (Mês/Ano)		Fases de Exec.	Realizado (a)	Despesas							Total previsto (j) = (a)+(b)+(e)+(f)+(g)+(h)+(i)		
		Ano / Nº	Ação				2022					Anos seguintes													
							RP	RG	UE	EM		Total (b)=(c)+(d)	Financiam. definido (c)			Financiam. não definido (d)	2023 (e)	2024 (f)	2025 (g)	2026 (h)	2027 e seg. (i)				
<b>03</b>				<b>Ambiente, energia e qualidade de vida</b>																					
<b>03 003</b>				<b>Qualidade de vida urbana</b>																					
03	003	2022/72	1	GO Porto, EM																					
03	003	2022/72	1/1	Instalações desportivas e recreativas		02	07010302	O	4		96	0204	01/2022	12/2026	0	6 215 000	6 215 000	8 516 020	7 380 000	11 250 000	2 000 000	35 361 020			
03	003	2022/74		Gestão do Centro de Recolha Oficial de Animais																					
03	003	2022/74	1	Centro de Recolha Oficial de Animais																					
03	003	2022/74	1/8	Outro		02	07011002	O	100			0225	01/2022	12/2024	0	5 320	5 320					5 320			
Totais do Programa 003:															7 310 733	7 310 733	8 616 020	7 480 000	11 250 000	2 000 000	36 656 753				
Totais do Objetivo 03:															0 26 190 832	26 190 832	0 16 638 904	13 986 591	15 869 146	4 350 000	0 77 035 473				
<b>04</b>				<b>Urbanismo e habitação</b>																					
<b>04 001</b>				<b>Regeneração urbana</b>																					
04	001	2022/77		GO Porto, EM																					
04	001	2022/77	1	GO Porto, EM																					
04	001	2022/77	1/1	Viadutos, arruamentos e obras complementares		02	07010401	O	10		90	0204	01/2022	12/2026	0	22 945 870	22 945 870	37 826 250	33 278 420	17 168 160	5 128 750	116 347 450			
04	001	2022/78		Aquis/Exp/Permutas de terrenos e/ou edifícios																					
04	001	2022/78	1	Aquis/Exp/Permutas de terrenos e/ou edifícios																					
04	001	2022/78	1/2	Terrenos		02	070101	O	100			0204	01/2022	12/2022	0	587 500	587 500					587 500			
04	001	2022/78	1/3	Aquisição		02	07010202	O	100			0204	01/2022	12/2022	0	9 210 700	9 210 700					9 210 700			
04	001	2022/78	1/4	Instalações de serviços		02	07010301	O	100			0204	01/2022	12/2022	0	1 000	1 000					1 000			
04	001	2022/78	1/5	Mercados e instalações de fiscalização sanitária		02	07010303	O	100			0204	01/2022	12/2022	0	1 138 182	1 138 182					1 138 182			
04	001	2022/78	1/6	Outros		02	07010307	O	100			0204	01/2022	12/2022	0	1 000	1 000					1 000			
04	001	2022/78	1/7	Outros Investimentos		02	070115	O	100			0204	01/2022	12/2022	0	1 000	1 000					1 000			
04	001	2022/78	2	Direitos de Preferência																					
04	001	2022/78	2/1	Aquisição		02	07010202	O	100			0204	01/2022	12/2022	0	500 000	500 000					500 000			
Totais do Programa 001:															34 385 252	34 385 252	37 826 250	33 278 420	17 168 160	5 128 750	127 786 832				
<b>04 002</b>				<b>Qualificação do ambiente urbano e espaço público</b>																					
04	002	2022/83		Gestão do Espaço Público																					
04	002	2022/83	1	Desenvolvimento de Projetos de Gestão do Espaço Público																					



# Orçamento Inicial - Plano PluriAnual de Investimentos do ano 2022

(valores em euros)

Obj.	Prog.	Projeto		Designação	Código Classificação Orçamental	Forma de Realiz.	Fonte Financiamento (%)				Resp.	Datas (Mês/Ano)		Fases de Exec.	Realizado (a)	Despesas					Total previsto (j) = (a)+(b)+(e)+(f)+(g)+(h)+(i)			
																2022			Anos seguintes					
		Ano / N°	Ação				RP	RG	UE	EM		Início	Fim			Total (b)=(c)+(d)	Financiam. definido (c)	Financiam. não definido (d)	2023 (e)	2024 (f)		2025 (g)	2026 (h)	2027 e seg. (i)
<b>04 Urbanismo e habitação</b>																								
<b>04 002 Qualificação do ambiente urbano e espaço público</b>																								
04	002	2022/83	1/3	Outros Investimentos	02	070115	O	100			0209	01/2022	12/2024	0	34 450	34 450						34 450		
Totais do Programa 002:															34 450	34 450					34 450			
<b>04 003 Gestão urbanística</b>																								
04	003	2014/31		Aquisição/Reabilitação de imóveis																				
04	003	2014/31	1	Aquisição/Reabilitação de Imóveis (Inversurb)																				
04	003	2014/31	1/2	Aquisição	02	07010202	O	100			0204	01/2014	12/2022	4	1 369 948	413 193	413 193						1 783 141	
Totais do Programa 003:															1 369 948	413 193	413 193					1 783 141		
Totais do Objetivo 04:															1 369 948	34 832 895	34 832 895	0	37 826 250	33 278 420	17 168 160	5 128 750	0	129 604 423
<b>05 Coesão social</b>																								
<b>05 001 Grupos sociais específicos</b>																								
05	001	2022/85		Desenvolvimento Social																				
05	001	2022/85	1	Desenvolvimento Social																				
05	001	2022/85	1/16	Outro	02	07011002	O	100			0219	01/2022	12/2022	0	39 000	39 000							39 000	
Totais do Programa 001:															39 000	39 000					39 000			
<b>05 002 Saúde</b>																								
05	002	2022/89		Promoção da Saúde																				
05	002	2022/89	1	Saúde																				
05	002	2022/89	1/12	Equipamento administrativo	02	070109	O	100			0219	01/2022	12/2024	0	5 500	5 500							5 500	
05	002	2022/89	1/13	Outro	02	07011002	O	100			0219	01/2022	12/2024	0	65 000	65 000							65 000	
05	002	2022/92		Despesas destinadas ao combate dos efeitos da pandemia COVID-19																				
05	002	2022/92	1	Despesas destinadas ao combate dos efeitos da pandemia COVID-19 - BSB																				
05	002	2022/92	1/7	Ferramentas e utensílios	02	070111	O	100			0212	01/2022	12/2023	0	5 000	5 000							5 000	
05	002	2022/96		Despesas destinadas ao combate dos efeitos da pandemia covid-19																				
05	002	2022/96	1	Despesas destinadas ao combate dos efeitos da pandemia Covid-19 - SMPC																				
05	002	2022/96	1/3	Outro	02	07011002	O	100			0224	01/2022	12/2022	0	14 250	14 250							14 250	
Totais do Programa 002:															89 750	89 750					89 750			

# Orçamento Inicial - Plano PluriAnual de Investimentos do ano 2022

(valores em euros)

Obj.	Prog.	Projeto		Designação	Código Classificação Orçamental	Forma de Realiz.	Fonte Financiamento (%)				Resp.	Datas (Mês/Ano)		Fases de Exec.	Realizado (a)	Despesas					Total previsto (j) = (a)+(b)+(e)+(f)+(g)+(h)+(i)	
																2022			Anos seguintes			
		Ano / Nº	Ação				RP	RG	UE	EM		Início	Fim			Total (b)=(c)+(d)	Financiam. definido (c)	Financiam. não definido (d)	2023 (e)	2024 (f)		2025 (g)
<b>05</b>				<b>Coesão social</b>																		
<b>05 003</b>				<b>Outras dimensões de intervenção social</b>																		
05 003	2022/103			Gestão da Rede Social																		
05 003	2022/103 1			Gestão da Rede Social																		
05 003	2022/103 1/9			Equipamento administrativo	02	070109	O	100		0219	01/2022	12/2022	0		500	500					500	
05 003	2022/104			Promoção da Empregabilidade																		
05 003	2022/104 1			Cidade das Profissões																		
05 003	2022/104 1/10			Equipamento administrativo	02	070109	O	100		0219	01/2022	12/2022	0		3 500	3 500					3 500	
05 003	2022/105			AIIA - ação financiada																		
05 003	2022/105 1			AIIA - ação financiada																		
05 003	2022/105 1/12			Outro material de transporte	02	07010602	O	15	85	0219	01/2022	12/2023	0		10 000	10 000					10 000	
05 003	2022/105 1/13			Equipamento administrativo	02	070109	O	15	85	0219	01/2022	12/2023	0		10 000	10 000					10 000	
05 003	2022/105 1/14			Outro	02	07011002	O	15	85	0219	01/2022	12/2023	0		3 000	3 000					3 000	
05 003	2022/106			Comissão de Proteção de Crianças e Jovens																		
05 003	2022/106 1			Funcionamento das CPCJ																		
05 003	2022/106 1/10			Equipamento administrativo	02	070109	O	100		0214	01/2022	12/2023	0		5 000	5 000					5 000	
05 003	2022/109			Projetos Financiados - DMCS																		
05 003	2022/109 1			AIIA - ação financiada																		
05 003	2022/109 1/1			Equipamento de informática	02	070107	O	15	85	0210	01/2022	12/2022	0		45 000	45 000					45 000	
05 003	2022/110			Julgados de Paz																		
05 003	2022/110 1			Promoção de novas e diferentes formas de resolução de litígios																		
05 003	2022/110 1/8			Equipamento administrativo	02	070109	O	100		0213	01/2022	12/2023	0		400	400					400	
<b>Totais do Programa 003:</b>															<b>77 400</b>	<b>77 400</b>						<b>77 400</b>
<b>05 004</b>				<b>Habitação social</b>																		
05 004	2022/114			DomusSocial, EM																		
05 004	2022/114 1			Habitação Social																		
05 004	2022/114 1/2			Reparação e beneficiação	02	07010203	O	63		37 0204	01/2022	12/2024	0		15 962 670	15 962 670		15 871 537	15 612 968		47 447 175	
05 004	2022/114 2			Outros projetos- Condominhas																		

# Orçamento Inicial - Plano PluriAnual de Investimentos do ano 2022

(valores em euros)

Obj.	Prog.	Projeto		Designação	Código Classificação Orçamental	Forma de Realiz.	Fonte Financiamento (%)				Resp.	Datas (Mês/Ano)		Fases de Exec.	Realizado (a)	Despesas						Total previsto (j) = (a)+(b)+(e)+(f)+(g)+(h)+(i)		
		Ano / Nº	Ação				RP	RG	UE	EM		Início	Fim			2022			Anos seguintes					
																Total (b)=(c)+(d)	Financiam. definido (c)	Financiam. não definido (d)	2023 (e)	2024 (f)	2025 (g)		2026 (h)	2027 e seg. (i)
<b>05</b>				<b>Coesão social</b>																				
<b>05 004</b>				<b>Habitação social</b>																				
05	004	2022/114	2/1	Reparação e beneficiação	02	07010203	O	83		17	0204	01/2022	12/2024	0	1 460 064	1 460 064		414 643						1 874 707
Totais do Programa 004:															17 422 734	17 422 734		16 286 180	15 612 968					49 321 882
Totais do Objetivo 05:															0	17 628 884	17 628 884	0	16 286 180	15 612 968	0	0	0	49 528 032
<b>06</b>				<b>Mobilidade</b>																				
<b>06 001</b>				<b>Transporte público</b>																				
06	001	2022/115		Parques de estacionamento, interfaces, terminais e corredores de autocarros de alta qualidade																				
06	001	2022/115	1	Gestão dos parques de estacionamento, interfaces, terminais e CAAQ																				
06	001	2022/115	1/6	Viadutos, arruamentos e obras complementares	02	07010401	E	100			0208	01/2022	12/2024		10 000	10 000								10 000
06	001	2022/117		GO Porto, EM																				
06	001	2022/117	1	GO Porto, EM																				
06	001	2022/117	1/1	Viadutos, arruamentos e obras complementares	02	07010401	O		100	0204	01/2022	12/2022		980 000	980 000									980 000
Totais do Programa 001:															990 000	990 000							990 000	
<b>06 002</b>				<b>Modos suaves</b>																				
06	002	2022/118		GO Porto, EM																				
06	002	2022/118	1	GO Porto, EM																				
06	002	2022/118	1/1	Viadutos, arruamentos e obras complementares	02	07010401	E	6		94	0204	01/2022	12/2024		2 296 700	2 296 700		2 533 700	350 000					5 180 400
06	002	2022/119		Ligações mecanizadas																				
06	002	2022/119	1	Operação e manutenção do Funicular dos Guindais e do elevador da Lapa																				
06	002	2022/119	1/2	Viadutos, arruamentos e obras complementares	02	07010401	E	100			0208	01/2022	12/2026		250 000	250 000								250 000
Totais do Programa 002:															2 546 700	2 546 700		2 533 700	350 000				5 430 400	
<b>06 004</b>				<b>Transporte individual - processo de transição</b>																				
06	004	2022/122		Intervenção e promoção da mobilidade urbana sustentável																				
06	004	2022/122	2	C Streets - ação financiada																				
06	004	2022/122	2/6	Outro	02	07011002	O	50	50		0208	01/2022	12/2024	0	777 165	777 165		264 563						1 041 728
06	004	2022/123		Gestão da construção e da manutenção das infraestruturas viárias																				
06	004	2022/123	1	Construção, requalificação e manutenção de infraestruturas viárias																				

# Orçamento Inicial - Plano PluriAnual de Investimentos do ano 2022

(valores em euros)

Obj.	Prog.	Projeto		Designação	Código Classificação Orçamental	Forma de Realiz.	Fonte Financiamento (%)				Resp.	Datas (Mês/Ano)		Fases de Exec.	Realizado (a)	Despesas					Total previsto (j) = (a)+(b)+(e)+(f)+(g)+(h)+(i)		
																2022			Anos seguintes				
		Ano / Nº	Ação				Total (b)=(c)+(d)	Financiam. definido (c)	Financiam. não definido (d)	2023 (e)		2024 (f)	2025 (g)			2026 (h)	2027 e seg. (i)						
<b>06</b>				<b>Mobilidade</b>																			
<b>06 004</b>				<b>Transporte individual - processo de transição</b>																			
06 004	2022/123	1/7		Viadutos, arruamentos e obras complementares	02	07010401	E	100		0208	01/2022	12/2025		1 099 247	1 099 247		265 931	75 731			1 440 909		
06 004	2022/123	1/8		Outro	02	07011002	O	100		0208	01/2022	12/2025	0	10 000	10 000						10 000		
06 004	2022/123	1/9		Ferramentas e utensílios	02	070111	O	100		0208	01/2022	12/2025	0	500	500						500		
06 004	2022/124			Túneis e Obras de Arte																			
06 004	2022/124	1		Manutenção, inspeção e fiscalização de túneis e obras de arte																			
06 004	2022/124	1/5		Viadutos, arruamentos e obras complementares	02	07010401	E	100		0208	01/2022	12/2026		239 877	239 877		128 897	30 847	13 947		413 568		
06 004	2022/125			Gestão e manutenção de equipamentos de sinalização e segurança rodoviária																			
06 004	2022/125	1		Colocação e manutenção de sinalização e equipamentos de segurança rodoviárias																			
06 004	2022/125	1/7		Viadutos, arruamentos e obras complementares	02	07010401	E	100		0208	01/2022	12/2026		174 900	174 900		31 800				206 700		
06 004	2022/125	1/8		Outro	02	07011002	O	100		0208	01/2022	12/2026	0	31 279	31 279						31 279		
06 004	2022/125	2		Manutenção e expansão do sistema de gestão de mobilidade - SGM																			
06 004	2022/125	2/3		Viadutos, arruamentos e obras complementares	02	07010401	O	100		0208	01/2022	12/2026	0	381 752	381 752		381 742	381 742	379 085	123 704	1 648 025		
06 004	2022/125	2/4		Outro	02	07011002	O	100		0208	01/2022	12/2026	0	785 936	785 936		770 301	729 980	290 392		2 576 609		
<b>Totais do Programa 004:</b>														<b>3 500 656</b>	<b>3 500 656</b>		<b>1 843 234</b>	<b>1 218 300</b>	<b>683 424</b>	<b>123 704</b>		<b>7 369 318</b>	
<b>Totais do Objetivo 06:</b>														<b>0</b>	<b>7 037 356</b>	<b>7 037 356</b>	<b>0</b>	<b>4 376 934</b>	<b>1 568 300</b>	<b>683 424</b>	<b>123 704</b>	<b>0</b>	<b>13 789 718</b>
<b>07</b>				<b>Governância da Câmara</b>																			
<b>07 001</b>				<b>Funcionamento dos serviços</b>																			
07 001	2022/126			Funcionamento dos serviços - DMCS																			
07 001	2022/126	1		Funcionamento dos serviços - DMCS																			
07 001	2022/126	1/17		Equipamento administrativo	02	070109	O	100		0219	01/2022	12/2026	0	5 000	5 000						5 000		
07 001	2022/126	1/18		Outro	02	07011002	O	100		0219	01/2022	12/2026	0	500	500						500		
07 001	2022/127			Funcionamento dos serviços - DME																			
07 001	2022/127	1		Funcionamento dos serviços - DME																			
07 001	2022/127	1/11		Equipamento administrativo	02	070109	O	100		0214	01/2022	12/2026	0	15 000	15 000						15 000		
07 001	2022/128			Funcionamento dos serviços - DMPGA																			
07 001	2022/128	1		Funcionamento dos serviços - DMPGA																			
07 001	2022/128	1/7		Equipamento administrativo	02	070109	O	100		0225	01/2022	12/2026	0	3 000	3 000						3 000		

Câmara Municipal do Porto

Orçamento Inicial - Plano PluriAnual de Investimentos do ano 2022

(valores em euros)

Obj.	Prog.	Projeto		Designação	Código Classificação Orçamental	Forma de Realiz.	Fonte Financiamento (%)				Resp.	Datas (Mês/Ano)		Fases de Exec.	Realizado (a)	Despesas					Total previsto (j) = (a)+(b)+(e)+(f)+(g)+(h)+(i)
																2022			Anos seguintes		
		Ano / Nº	Ação				Total (b)=(c)+(d)	Financiam. definido (c)	Financiam. não definido (d)	2023 (e)		2024 (f)	2025 (g)			2026 (h)	2027 e seg. (i)				
<b>07 Governância da Câmara</b>																					
<b>07 001 Funcionamento dos serviços</b>																					
07	001	2022/129		Funcionamento dos serviços - DMTC																	
07	001	2022/129	1	Funcionamento dos serviços - DMTC																	
07	001	2022/129	1/12	Equipamento administrativo	02	070109	O	100		0215	01/2022	12/2026	0		1 500	1 500				1 500	
07	001	2022/129	1/13	Outro	02	07011002	O	100		0215	01/2022	12/2026	0		50	50				50	
07	001	2022/130		Funcionamento dos serviços - DMGC																	
07	001	2022/130	1	Funcionamento dos serviços - DMGC																	
07	001	2022/130	1/24	Equipamento administrativo	02	070109	O	100		0206	01/2022	12/2026	0		30 000	30 000				30 000	
07	001	2022/130	1/25	Outro	02	07011002	O	100		0206	01/2022	12/2026	0		80 000	80 000				80 000	
07	001	2022/130	1/26	Ferramentas e utensílios	02	070111	O	100		0206	01/2022	12/2026	0		1 000	1 000				1 000	
07	001	2022/130	1/27	Artigos e objetos de valor	02	070112	O	100		0206	01/2022	12/2026	0		20 000	20 000				20 000	
07	001	2022/130	2	Gestão das Bibliotecas																	
07	001	2022/130	2/7	Equipamento administrativo	02	070109	O	100		0206	01/2022	12/2026	0		5 000	5 000				5 000	
07	001	2022/130	2/8	Outro	02	07011002	O	100		0206	01/2022	12/2026	0		70 000	70 000				70 000	
07	001	2022/130	3	Gestão e Manutenção de Coleções e Espaços - Museu da Cidade																	
07	001	2022/130	3/7	Equipamento administrativo	02	070109	O	100		0206	01/2022	12/2026	0		1 000	1 000				1 000	
07	001	2022/130	3/8	Outro	02	07011002	O	100		0206	01/2022	12/2026	0		20 000	20 000				20 000	
07	001	2022/130	4	TMP - infraestruturas																	
07	001	2022/130	4/1	Instalações de serviços	02	07010301	O	100		0206	01/2022	12/2026	0		979 456	979 456				979 456	
07	001	2022/130	4/2	Equipamento administrativo	02	070109	O	100		0206	01/2022	12/2026	0		144	144				144	
07	001	2022/130	4/3	Outro	02	07011002	O	100		0206	01/2022	12/2026	0		32 800	32 800				32 800	
07	001	2022/130	5	Abrigo dos Pequenos																	
07	001	2022/130	5/3	Outro	02	07011002	O	100		0206	01/2022	12/2026	0		1 000	1 000				1 000	
07	001	2022/130	5/4	Ferramentas e utensílios	02	070111	O	100		0206	01/2022	12/2026	0		50	50				50	
07	001	2022/130	6	Cinema Batalha - infraestruturas																	
07	001	2022/130	6/2	Equipamento administrativo	02	070109	O	100		0206	01/2022	12/2026	0		16 300	16 300				16 300	
07	001	2022/130	6/3	Outro	02	07011002	O	100		0206	01/2022	12/2026	0		33 939	33 939				33 939	
07	001	2022/135		Funcionamento dos serviços - DMRH																	
07	001	2022/135	1	Funcionamento dos serviços - DMRH																	
07	001	2022/135	1/16	Equipamento administrativo	02	070109	O	100		0205	01/2022	12/2026	0		10 000	10 000				10 000	

# Orçamento Inicial - Plano PluriAnual de Investimentos do ano 2022

(valores em euros)

Obj.	Prog.	Projeto		Designação	Código Classificação Orçamental	Forma de Realiz.	Fonte Financiamento (%)				Resp.	Datas (Mês/Ano)		Fases de Exec.	Realizado (a)	Despesas					Total previsto (j) = (a)+(b)+(e)+(f)+(g)+(h)+(i)	
																2022			Anos seguintes			
		Ano / Nº	Ação				RP	RG	UE	EM		Início	Fim			Total (b)=(c)+(d)	Financiam. definido (c)	Financiam. não definido (d)	2023 (e)	2024 (f)		2025 (g)
<b>07</b>				<b>Governância da Câmara</b>																		
<b>07 001</b>				<b>Funcionamento dos serviços</b>																		
07 001	2022/145			Funcionamento interno do DMRIP																		
07 001	2022/145 2			Conservação do Edifício dos Paços do Concelho e Casa do Roseiral																		
07 001	2022/145 2/3			Artigos e objetos de valor	02	070112	O	100		0202	01/2022	12/2022	0		6 823	6 823						6 823
07 001	2022/147			Funcionamento dos serviços - DMP																		
07 001	2022/147 1			Funcionamento dos serviços - DMP																		
07 001	2022/147 1/7			Equipamento administrativo	02	070109	O	100		0202	01/2022	12/2026	0		12 500	12 500						12 500
07 001	2022/149			Funcionamento dos Serviços - DMPD																		
07 001	2022/149 1			Funcionamento dos serviços - DMPD																		
07 001	2022/149 1/11			Equipamento administrativo	02	070109	O	100		0228	01/2022	12/2026	0		2 125	2 125						2 125
07 001	2022/150			Relacionamento com o municípe																		
07 001	2022/150 1			Funcionamento do Gabinete do Municípe																		
07 001	2022/150 1/18			Equipamento administrativo	02	070109	O	100		0220	01/2022	12/2026	0		10 000	10 000						10 000
07 001	2022/152			Divulgação e promoção interna e externa da imagem do universo da CMP																		
07 001	2022/152 1			Comunicação e promoção interna e externa da imagem do universo da CMP																		
07 001	2022/152 1/10			Outro	02	07011002	O	100		0202	01/2022	12/2022	0		30 000	30 000						30 000
07 001	2022/154			Funcionamento dos serviços - DMEVGI																		
07 001	2022/154 1			Funcionamento dos serviços - DMEVGI																		
07 001	2022/154 1/7			Equipamento administrativo	02	070109	O	100		0226	01/2022	12/2026	0		16 250	16 250						16 250
07 001	2022/156			Funcionamento dos serviços - DMEc																		
07 001	2022/156 1			Funcionamento dos serviços - DMEc																		
07 001	2022/156 1/8			Equipamento administrativo	02	070109	O	100		0227	01/2022	12/2026	0		250	250						250
07 001	2022/157			Funcionamento dos serviços - DMMT																		
07 001	2022/157 1			Funcionamentos dos serviços - DMMT																		
07 001	2022/157 1/15			Equipamento administrativo	02	070109	O	100		0208	01/2022	12/2026	0		12 000	12 000						12 000
07 001	2022/157 1/16			Outro	02	07011002	O	100		0208	01/2022	12/2026	0		600	600						600
07 001	2022/157 1/17			Ferramentas e utensílios	02	070111	O	100		0208	01/2022	12/2026	0		100	100						100
07 001	2022/158			Assegurar a gestão eficaz dos recursos da DMSJ																		
07 001	2022/158 1			Funcionamento dos serviços - DMSJ																		

# Orçamento Inicial - Plano PluriAnual de Investimentos do ano 2022

(valores em euros)

Obj.	Prog.	Projeto		Designação	Código Classificação Orçamental	Forma de Realiz.	Fonte Financiamento (%)				Resp.	Datas (Mês/Ano)		Fases de Exec.	Realizado (a)	Despesas					Total previsto (j) = (a)+(b)+(e)+(f)+(g)+(h)+(i)
																2022			Anos seguintes		
		Ano / Nº	Ação				Total (b)=(c)+(d)	Financiam. definido (c)	Financiam. não definido (d)	2023 (e)		2024 (f)	2025 (g)			2026 (h)	2027 e seg. (i)				
<b>07 Governância da Câmara</b>																					
<b>07 001 Funcionamento dos serviços</b>																					
07	001	2022/158	1/8	Equipamento administrativo	02	070109	O	100			0213	01/2022	12/2026	0	5 000	5 000					5 000
07	001	2022/162		Funcionamento dos serviços																	
07	001	2022/162	1	Funcionamento dos serviços - BSB																	
07	001	2022/162	1/7	Equipamento administrativo	02	070109	O	100			0212	01/2022	12/2026	0	75 000	75 000	60 000	60 000	60 000	60 000	315 000
07	001	2022/163		Funcionamento do DMF																	
07	001	2022/163	1	Funcionamento administrativo e tecnico de suporte ao DMF																	
07	001	2022/163	1/9	Equipamento administrativo	02	070109	O	100			0218	01/2022	12/2026	0	6 000	6 000					6 000
07	001	2022/163	1/10	Outro	02	07011002	O	100			0218	01/2022	12/2026	0	3 000	3 000					3 000
07	001	2022/167		Aquisição de equipamento informático e de comunicações																	
07	001	2022/167	1	Equipamento de redes e de suporte aos SI																	
07	001	2022/167	1/1	Equipamento de informática	02	070107	O	100			0210	01/2022	12/2022	0	313 650	313 650					313 650
07	001	2022/167	2	Equipamentos de voz																	
07	001	2022/167	2/1	Outro	02	07011002	O	100			0210	01/2022	12/2022	0	24 600	24 600					24 600
07	001	2022/168		Licenciamento e manutenção de aplicações informáticas																	
07	001	2022/168	1	Licenciamento, desenvolvimento e manutenção de software																	
07	001	2022/168	1/1	Software informático	02	070108	O	100			0210	01/2022	12/2026	0	1 547 270	1 547 270	2 021 286	2 021 286	2 021 286	2 021 286	9 632 414
07	001	2022/169		Funcionamento geral dos serviços																	
07	001	2022/169	1	Funcionamento dos serviços - DMSI																	
07	001	2022/169	1/8	Equipamento administrativo	02	070109	O	100			0210	01/2022	12/2026	0	5 000	5 000					5 000
07	001	2022/169	1/9	Outros Investimentos	02	070115	O	100			0210	01/2022	12/2026	0	2 500	2 500					2 500
07	001	2022/169	2	Despesas Transversais																	
07	001	2022/169	2/11	Outros Investimentos	02	070115	O	100			0210	01/2022	12/2026	0	7 500	7 500					7 500
07	001	2022/170		Reorganização e modernização dos serviços																	
07	001	2022/170	1	Funcionamento dos serviços - SMPC																	
07	001	2022/170	1/11	Equipamento administrativo	02	070109	O	100			0224	01/2022	12/2026	0	5 000	5 000					5 000
07	001	2022/170	1/12	Outro	02	07011002	O	100			0224	01/2022	12/2026	0	1 000	1 000					1 000
07	001	2022/171		Funcionamento dos serviços																	
07	001	2022/171	1	Funcionamento dos serviços - DMFP																	

Câmara Municipal do Porto

Orçamento Inicial - Plano PluriAnual de Investimentos do ano 2022

(valores em euros)

Obj.	Prog.	Projeto		Designação	Código Classificação Orçamental	Forma de Realiz.	Fonte Financiamento (%)				Resp.	Datas (Mês/Ano)		Fases de Exec.	Realizado (a)	Despesas					Total previsto (j) = (a)+(b)+(e)+(f)+(g)+(h)+(i)			
																2022			Anos seguintes					
		Ano / Nº	Ação				RP	RG	UE	EM		Início	Fim			Total (b)=(c)+(d)	Financiam. definido (c)	Financiam. não definido (d)	2023 (e)	2024 (f)		2025 (g)	2026 (h)	2027 e seg. (i)
<b>07 Governância da Câmara</b>																								
<b>07 001 Funcionamento dos serviços</b>																								
07	001	2022/171	1/19	Equipamento administrativo	02 070109	O	100				0204	01/2022	12/2026	0	20 000	20 000						20 000		
07	001	2022/172		DomusSocial, EM																				
07	001	2022/172	1	DomusSocial, EM - Func. dos serviços																				
07	001	2022/172	1/1	Instalações de serviços	02 07010301	O	100				0204	01/2022	12/2024	0	2 500 000	2 500 000	3 550 000	1 100 000				7 150 000		
07	001	2022/175		GO Porto, EM																				
07	001	2022/175	1	GO Porto, EM - Func dos Serviços																				
07	001	2022/175	1/2	Instalações de serviços	02 07010301	O	30		70	0204	01/2022	12/2026	0	645 000	645 000	796 000	500 000	500 000	500 000			2 941 000		
07	001	2022/176		Funcionamento dos serviços																				
07	001	2022/176	1	Funcionamento dos serviços - DMU																				
07	001	2022/176	1/14	Equipamento administrativo	02 070109	O	100			0209	01/2022	12/2026	0	15 000	15 000							15 000		
07	001	2022/176	1/15	Outro	02 07011002	O	100			0209	01/2022	12/2026	0	15 000	15 000							15 000		
07	001	2022/177		Funcionamento interno																				
07	001	2022/177	1	Funcionamento dos serviços - EM																				
07	001	2022/177	1/18	Equipamento administrativo	02 070109	O	100			0201	01/2022	12/2026	0	13 500	13 500							13 500		
07	001	2022/178		Funcionamento dos serviços - DMJ																				
07	001	2022/178	1	Funcionamento dos serviços - DMJ																				
07	001	2022/178	1/6	Equipamento administrativo	02 070109	O	100			0221	01/2022	12/2026	0	1 000	1 000							1 000		
07	001	2022/179		Funcionamento dos serviços																				
07	001	2022/179	1	Funcionamento dos serviços - DMDA																				
07	001	2022/179	1/9	Equipamento administrativo	02 070109	O	100			0229	01/2022	12/2026	0	1 000	1 000							1 000		
07	001	2022/182		Funcionamento do Gabinete																				
07	001	2022/182	1	Funcionamento dos serviços - GGFEIF																				
07	001	2022/182	1/12	Equipamento administrativo	02 070109	O	100			0222	01/2022	12/2026	0	2 000	2 000							2 000		
<b>Totais do Programa 001:</b>															6 624 407	6 624 407	6 427 286	3 681 286	2 581 286	2 581 286		21 895 551		
<b>Totais do Objetivo 07:</b>															0	6 624 407	6 624 407	0	6 427 286	3 681 286	2 581 286	2 581 286	0	21 895 551
<b>Total Geral:</b>															1 369 948	114 401 100	114 401 100	0	96 627 107	81 240 398	41 809 849	15 691 573	0	351 139 975

**O ORGÃO EXECUTIVO**

Em \_\_\_\_\_ de \_\_\_\_\_ de \_\_\_\_\_

\_\_\_\_\_

**O ORGÃO DELIBERATIVO**

Em \_\_\_\_\_ de \_\_\_\_\_ de \_\_\_\_\_

\_\_\_\_\_



## ORÇAMENTO. 2022



Grandes Opções do Plano



# Orçamento Inicial - Grandes Opções do Plano do ano 2022

(valores em euros)

Obj.	Prog.	Projeto		Designação	Código Classificação Orçamental	Forma de Realiz.	Fonte Financiamento (%)				Resp.	Datas (Mês/Ano)		Fases de Exec.	Realizado (a)	Despesas					Total previsto (j) = (a)+(b)+(e)+(f)+(g)+(h)+(i)	
																2022			Anos seguintes			
		Ano / N.º	Ação				Total (b)=(c)+(d)	Financiam. definido (c)	Financiam. não definido (d)	2023 (e)		2024 (f)	2025 (g)			2026 (h)	2027 e seg. (i)					
<b>01</b>				<b>Cultura e Património</b>																		
<b>01 001</b>				<b>Apoio e Financiamento à criação contemporânea</b>																		
01 001	2022/1			Promoção Cultural																		
01 001	2022/1	1		Criatório, Shuttle e Porto Film Comission																		
01 001	2022/1	1/1		Outros trabalhos especializados	02	020220	O	100		0206	01/2022	12/2026	0		197 975	197 975		273 000	273 000	273 000	2 337 000	3 353 975
01 001	2022/1	1/2		Outras ações de interesse cultural	02	0407010103	O	100		0206	01/2022	12/2026	0		571 500	571 500						571 500
01 001	2022/2			Projetos Financiados																		
01 001	2022/2	1		ATLAS.WH - Património Mundial - ação financiada																		
01 001	2022/2	1/1		Outros trabalhos especializados	02	020220	O	25	75	0206	01/2022	12/2022	0		164	164						164
01 001	2022/3			Fundação de Serralves																		
01 001	2022/3	1		Fundação de Serralves																		
01 001	2022/3	1/1		Outros trabalhos especializados	02	020220	O	100		0206	01/2022	12/2026	0		123 000	123 000		123 000	123 000	123 000	2 337 000	2 829 000
01 001	2022/3	1/2		Outras transferências	02	08070106	O	100		0206	01/2022	12/2026	0		230 000	230 000						230 000
<b>Totais do Programa 001:</b>														<b>1 122 639</b>	<b>1 122 639</b>		<b>396 000</b>	<b>396 000</b>	<b>396 000</b>	<b>4 674 000</b>	<b>6 984 639</b>	
<b>01 002</b>				<b>Equipamentos e programas municipais</b>																		
01 002	2022/4			Promoção Cultural																		
01 002	2022/4	1		Produção Cultural																		
01 002	2022/4	1/1		Prémios, condecorações e ofertas	02	020115	O	100		0206	01/2022	12/2022	0		5 500	5 500						5 500
01 002	2022/4	1/2		Outros bens	02	020121	O	100		0206	01/2022	12/2022	0		5 000	5 000						5 000
01 002	2022/4	1/3		Locação de outros bens	02	020208	O	100		0206	01/2022	12/2022	0		500	500						500
01 002	2022/4	1/4		Transportes	02	020210	O	100		0206	01/2022	12/2022	0		400	400						400
01 002	2022/4	1/5		Seguros	02	020212	O	100		0206	01/2022	12/2022	0		85	85						85
01 002	2022/4	1/6		Deslocações e estadas	02	020213	O	100		0206	01/2022	12/2022	0		1 000	1 000						1 000
01 002	2022/4	1/7		Estudos, pareceres, projetos e consultadoria	02	020214	O	100		0206	01/2022	12/2022	0		2 445	2 445						2 445
01 002	2022/4	1/8		Serviços publicitários e promocionais	02	02021702	O	100		0206	01/2022	12/2022	0		850	850						850
01 002	2022/4	1/9		Outros trabalhos especializados	02	020220	O	100		0206	01/2022	12/2022	0		37 425	37 425						37 425
01 002	2022/4	1/10		Outros	02	02022502	O	100		0206	01/2022	12/2022	0		1 000	1 000						1 000
01 002	2022/4	1/11		Direitos de autor	02	06020201	O	100		0206	01/2022	12/2022	0		200	200						200
01 002	2022/4	1/12		Outro	02	07011002	O	100		0206	01/2022	12/2022	0		4 500	4 500						4 500
01 002	2022/4	2		Exposições																		

# Orçamento Inicial - Grandes Opções do Plano do ano 2022

(valores em euros)

Obj.	Prog.	Projeto		Designação	Código Classificação Orçamental	Forma de Realiz.	Fonte Financiamento (%)				Resp.	Datas (Mês/Ano)		Fases de Exec.	Realizado (a)	Despesas					Total previsto (j) = (a)+(b)+(e)+(f)+(g)+(h)+(i)
																2022			Anos seguintes		
		Ano / Nº	Ação				Total (b)=(c)+(d)	Financiam. definido (c)	Financiam. não definido (d)	2023 (e)		2024 (f)	2025 (g)			2026 (h)	2027 e seg. (i)				
<b>01</b>				<b>Cultura e Património</b>																	
<b>01</b>	<b>002</b>			<b>Equipamentos e programas municipais</b>																	
01	002	2022/4	2/1	Outras	02	02011603	O	100		0206	01/2022	12/2022	0		400	400					400
01	002	2022/4	2/2	Outros bens	02	020121	O	100		0206	01/2022	12/2022	0		15 000	15 000					15 000
01	002	2022/4	2/3	Conservação de bens	02	020203	O	100		0206	01/2022	12/2022	0		1 500	1 500					1 500
01	002	2022/4	2/4	Locação de outros bens	02	020208	O	100		0206	01/2022	12/2022	0		3 000	3 000					3 000
01	002	2022/4	2/5	Transportes	02	020210	O	100		0206	01/2022	12/2022	0		5 000	5 000					5 000
01	002	2022/4	2/6	Seguros	02	020212	O	100		0206	01/2022	12/2022	0		1 500	1 500					1 500
01	002	2022/4	2/7	Outros trabalhos especializados	02	020220	O	100		0206	01/2022	12/2022	0		61 000	61 000					61 000
01	002	2022/4	2/8	Outros	02	02022502	O	100		0206	01/2022	12/2022	0		30 000	30 000					30 000
01	002	2022/4	2/9	Outro	02	07011002	O	100		0206	01/2022	12/2022	0		1 000	1 000					1 000
01	002	2022/4	3	Apoios, Coproduções e Prémios																	
01	002	2022/4	3/1	Outros trabalhos especializados	02	020220	O	100		0206	01/2022	12/2022	0		90 000	90 000					90 000
01	002	2022/4	3/2	Outros	02	02022502	O	100		0206	01/2022	12/2022	0		500	500					500
01	002	2022/4	3/3	Outras ações de interesse cultural	02	0407010103	O	100		0206	01/2022	12/2022	0		99 500	99 500					99 500
01	002	2022/4	4	Feira do Livro																	
01	002	2022/4	4/1	Outros bens	02	020121	O	100		0206	01/2022	12/2022	0		1 000	1 000					1 000
01	002	2022/4	4/2	Locação de outros bens	02	020208	O	100		0206	01/2022	12/2022	0		1 000	1 000					1 000
01	002	2022/4	4/3	Transportes	02	020210	O	100		0206	01/2022	12/2022	0		1 000	1 000					1 000
01	002	2022/4	4/4	Representação dos serviços	02	020211	O	100		0206	01/2022	12/2022	0		100	100					100
01	002	2022/4	4/5	Outros trabalhos especializados	02	020220	O	100		0206	01/2022	12/2022	0		5 000	5 000					5 000
01	002	2022/4	4/6	Outros	02	02022502	O	100		0206	01/2022	12/2022	0		2 000	2 000					2 000
01	002	2022/4	4/7	Direitos de autor	02	06020201	O	100		0206	01/2022	12/2022	0		500	500					500
01	002	2022/4	5	Novos Espaços Culturais																	
01	002	2022/4	5/1	Outras	02	02011603	O	100		0206	01/2022	12/2022	0		1 000	1 000					1 000
01	002	2022/4	5/2	Outros bens	02	020121	O	100		0206	01/2022	12/2022	0		2 500	2 500					2 500
01	002	2022/4	5/3	Conservação de bens	02	020203	O	100		0206	01/2022	12/2022	0		500	500					500
01	002	2022/4	5/4	Locação de outros bens	02	020208	O	100		0206	01/2022	12/2022	0		1 500	1 500					1 500
01	002	2022/4	5/5	Transportes	02	020210	O	100		0206	01/2022	12/2022	0		1 000	1 000					1 000
01	002	2022/4	5/6	Estudos, pareceres, projetos e consultadoria	02	020214	O	100		0206	01/2022	12/2022	0		10 000	10 000					10 000
01	002	2022/4	5/7	Outros trabalhos especializados	02	020220	O	100		0206	01/2022	12/2022	0		237 000	237 000					237 000

# Orçamento Inicial - Grandes Opções do Plano do ano 2022

(valores em euros)

Obj.	Prog.	Projeto		Designação	Código Classificação Orçamental	Forma de Realiz.	Fonte Financiamento (%)				Resp.	Datas (Mês/Ano)		Fases de Exec.	Realizado (a)	Despesas					Total previsto (j) = (a)+(b)+(e)+(f)+(g)+(h)+(i)		
																2022			Anos seguintes				
		Ano / N.º	Ação				Total (b)=(c)+(d)	Financiam. definido (c)	Financiam. não definido (d)	2023 (e)		2024 (f)	2025 (g)			2026 (h)	2027 e seg. (i)						
<b>01 Cultura e Património</b>																							
<b>01 002 Equipamentos e programas municipais</b>																							
01	002	2022/4	5/8	Outros	02	02022502	O	100				0206	01/2022	12/2022	0	90 000	90 000						90 000
01	002	2022/4	5/9	Equipamento administrativo	02	070109	O	100				0206	01/2022	12/2022	0	15 000	15 000						15 000
01	002	2022/4	5/10	Outro	02	07011002	O	100				0206	01/2022	12/2022	0	40 000	40 000						40 000
01	002	2022/4	6	Sinalética Museu da Cidade																			
01	002	2022/4	6/1	Outros trabalhos especializados	02	020220	O	100				0206	01/2022	12/2022	0	15 000	15 000						15 000
01	002	2022/4	6/2	Outros	02	02022502	O	100				0206	01/2022	12/2022	0	5 000	5 000						5 000
01	002	2022/4	7	Programação Performativa																			
01	002	2022/4	7/1	Outras	02	02011603	O	100				0206	01/2022	12/2022	0	50	50						50
01	002	2022/4	7/2	Outros bens	02	020121	O	100				0206	01/2022	12/2022	0	800	800						800
01	002	2022/4	7/3	Locação de outros bens	02	020208	O	100				0206	01/2022	12/2022	0	1 200	1 200						1 200
01	002	2022/4	7/4	Transportes	02	020210	O	100				0206	01/2022	12/2022	0	800	800						800
01	002	2022/4	7/5	Seguros	02	020212	O	100				0206	01/2022	12/2022	0	150	150						150
01	002	2022/4	7/6	Outros trabalhos especializados	02	020220	O	100				0206	01/2022	12/2022	0	31 000	31 000						31 000
01	002	2022/4	7/7	Outros	02	02022502	O	100				0206	01/2022	12/2022	0	15 000	15 000						15 000
01	002	2022/4	8	Projeto Editorial																			
01	002	2022/4	8/1	Outros bens	02	020121	O	100				0206	01/2022	12/2022	0	500	500						500
01	002	2022/4	8/2	Outros trabalhos especializados	02	020220	O	100				0206	01/2022	12/2022	0	100 000	100 000						100 000
01	002	2022/4	8/3	Outros	02	02022502	O	100				0206	01/2022	12/2022	0	39 000	39 000						39 000
01	002	2022/4	9	Projeto Sonoro																			
01	002	2022/4	9/1	Transportes	02	020210	O	100				0206	01/2022	12/2022	0	100	100						100
01	002	2022/4	9/2	Outros trabalhos especializados	02	020220	O	100				0206	01/2022	12/2022	0	30 000	30 000						30 000
01	002	2022/4	9/3	Outros	02	02022502	O	100				0206	01/2022	12/2022	0	9 900	9 900						9 900
01	002	2022/4	9/4	Outro	02	07011002	O	100				0206	01/2022	12/2022	0	20 000	20 000						20 000
01	002	2022/4	10	Projeto Educativo																			
01	002	2022/4	10/1	Transportes	02	020210	O	100				0206	01/2022	12/2022	0	700	700						700
01	002	2022/4	10/2	Outros trabalhos especializados	02	020220	O	100				0206	01/2022	12/2022	0	25 000	25 000						25 000
01	002	2022/4	10/3	Outros	02	02022502	O	100				0206	01/2022	12/2022	0	14 000	14 000						14 000
01	002	2022/4	11	Plataformas																			
01	002	2022/4	11/1	Transportes	02	020210	O	100				0206	01/2022	12/2022	0	2 000	2 000						2 000

# Orçamento Inicial - Grandes Opções do Plano do ano 2022

(valores em euros)

Obj.	Prog.	Projeto		Designação	Código Classificação Orçamental	Forma de Realiz.	Fonte Financiamento (%)				Resp.	Datas (Mês/Ano)		Fases de Exec.	Realizado (a)	Despesas					Total previsto (j) = (a)+(b)+(e)+(f)+(g)+(h)+(i)		
		Ano / Nº	Ação				RP	RG	UE	EM		Início	Fim			2022		Anos seguintes					
																Total (b)=(c)+(d)	Financiam. definido (c)	Financiam. não definido (d)	2023 (e)	2024 (f)		2025 (g)	2026 (h)
<b>01</b>				<b>Cultura e Património</b>																			
<b>01 002</b>				<b>Equipamentos e programas municipais</b>																			
01 002	2022/4	11/2		Outros trabalhos especializados	02 020220	O	100			0206	01/2022	12/2022	0		5 000	5 000						5 000	
01 002	2022/4	11/3		Outros	02 02022502	O	100			0206	01/2022	12/2022	0		5 000	5 000						5 000	
01 002	2022/4	12		Coleção de Arte Municipal																			
01 002	2022/4	12/1		Artigos e objetos de valor	02 070112	O	100			0206	01/2022	12/2022	0		100 000	100 000						100 000	
01 002	2022/5			GO Porto, EM																			
01 002	2022/5	1		GO Porto, EM																			
01 002	2022/5	1/1		Outros Investimentos	02 070115	O		100	0204	01/2022	12/2026		0	4 236 000	4 236 000		11 203 320	10 305 000	3 500 000	1 500 000		30 744 320	
01 002	2022/6			ÁGORA EM, SA																			
01 002	2022/6	1		ÁGORA EM, SA																			
01 002	2022/6	1/1		Outros	02 02022502	O	100			0204	01/2022	12/2022	0	4 762 381	4 762 381							4 762 381	
01 002	2022/6	1/2		ÁGORA, EM, SA	02 0501010106	O	100			0204	01/2022	12/2022	0	6 671 641	6 671 641							6 671 641	
<b>Totais do Programa 002:</b>														16 866 627	16 866 627		11 203 320	10 305 000	3 500 000	1 500 000		43 374 947	
<b>Totais do Objetivo 01:</b>														0	17 989 266	17 989 266	0	11 599 320	10 701 000	3 896 000	6 174 000	0	50 359 586
<b>02</b>				<b>Economia, pessoas e inovação</b>																			
<b>02 001</b>				<b>Consolidação da estratégia económica da cidade</b>																			
02 001	2022/7			Promoção do Comércio Tradicional e de Proximidade																			
02 001	2022/7	1		Porto de Tradição																			
02 001	2022/7	1/1		Outros trabalhos especializados	02 020220	O	100			0215	01/2022	12/2023	0	53 159	53 159							53 159	
02 001	2022/7	1/2		Outros	02 02022502	O	100			0215	01/2022	12/2023	0	14 886	14 886		6 300					21 186	
02 001	2022/7	1/3		Transferências diversas	02 08010202	O	100			0215	01/2022	12/2023	0	525 000	525 000							525 000	
02 001	2022/7	2		Concursos para Comerciantes																			
02 001	2022/7	2/1		Prémios, condecorações e ofertas	02 020115	O	100			0215	01/2022	12/2023	0	700	700							700	
02 001	2022/7	2/2		Outros trabalhos especializados	02 020220	O	100			0215	01/2022	12/2023	0	900	900							900	
02 001	2022/7	2/3		Outros	02 02022502	O	100			0215	01/2022	12/2023	0	1 000	1 000							1 000	
02 001	2022/7	2/4		Apoios diversos de interesse turístico	02 0407010302	O	100			0215	01/2022	12/2023	0	7 000	7 000							7 000	
02 001	2022/7	3		Material Temático																			
02 001	2022/7	3/1		Outros trabalhos especializados	02 020220	O	100			0215	01/2022	12/2023	0	21 250	21 250							21 250	
02 001	2022/7	4		Eventos Complementares de Promoção do Comércio Tradicional e de Proximidade																			

# Orçamento Inicial - Grandes Opções do Plano do ano 2022

(valores em euros)

Obj.	Prog.	Projeto		Designação	Código Classificação Orçamental	Forma de Realiz.	Fonte Financiamento (%)				Resp.	Datas (Mês/Ano)		Fases de Exec.	Realizado (a)	Despesas					Total previsto (j) = (a)+(b)+(e)+(f)+(g)+(h)+(i)	
																2022			Anos seguintes			
		Ano / Nº	Ação				RP	RG	UE	EM		Início	Fim			Total (b)=(c)+(d)	Financiam. definido (c)	Financiam. não definido (d)	2023 (e)	2024 (f)		2025 (g)
<b>02</b>				<b>Economia, pessoas e inovação</b>																		
<b>02 001</b>				<b>Consolidação da estratégia económica da cidade</b>																		
02 001	2022/7	4/1		Locação de outros bens	02 020208	O	100			0215	01/2022	12/2023	0		8 000	8 000						8 000
02 001	2022/7	4/2		Outros trabalhos especializados	02 020220	O	100			0215	01/2022	12/2023	0		127 600	127 600						127 600
02 001	2022/7	4/3		Outros	02 02022502	O	100			0215	01/2022	12/2023	0		2 000	2 000						2 000
02 001	2022/7	4/4		Privadas	02 040102	O	100			0215	01/2022	12/2023	0		600 000	600 000						600 000
02 001	2022/7	4/5		Direitos de autor	02 06020201	O	100			0215	01/2022	12/2023	0		250	250						250
02 001	2022/8			GO Porto, EM																		
02 001	2022/8	1		GO Porto, EM																		
02 001	2022/8	1/1		Mercados e instalações de fiscalização sanitária	02 07010303	O	9		91	0204	01/2022	12/2022	0		5 505 861	5 505 861						5 505 861
02 001	2022/9			Promover o Comércio e os Serviços																		
02 001	2022/9	1		Plataforma de Comércio																		
02 001	2022/9	1/1		Outros trabalhos especializados	02 020220	O	100			0215	01/2022	12/2023	0		151 140	151 140						151 140
02 001	2022/9	1/2		Outros	02 02022502	O	100			0215	01/2022	12/2023	0		1 000	1 000						1 000
02 001	2022/9	2		Observatório do Comércio do Porto																		
02 001	2022/9	2/1		Outros trabalhos especializados	02 020220	O	100			0215	01/2022	12/2023	0		30 000	30 000						30 000
02 001	2022/9	2/2		Outros	02 02022502	O	100			0215	01/2022	12/2023	0		200	200						200
02 001	2022/9	3		Formação, Consultoria e Workshops para Comerciantes																		
02 001	2022/9	3/1		Outros trabalhos especializados	02 020220	O	100			0215	01/2022	12/2023	0		15 000	15 000						15 000
02 001	2022/9	3/2		Outros	02 02022502	O	100			0215	01/2022	12/2023	0		32 500	32 500	25 000					57 500
02 001	2022/9	4		Apoios e Parcerias com Vista à Promoção do Comércio e dos Serviços																		
02 001	2022/9	4/1		Outros trabalhos especializados	02 020220	O	100			0215	01/2022	12/2023	0		18 450	18 450						18 450
02 001	2022/9	4/2		Privadas	02 040102	O	100			0215	01/2022	12/2023	0		100 000	100 000						100 000
02 001	2022/9	4/3		Apoios diversos de interesse turístico	02 0407010302	O	100			0215	01/2022	12/2023	0		500	500						500
02 001	2022/9	5		Centro de Informação de Consumo e Arbitragem do Porto - CICAP																		
02 001	2022/9	5/1		Transferências diversas	02 0407011002	O	100			0215	01/2022	12/2023	0		36 900	36 900						36 900
02 001	2022/9	6		Eventos Complementares de Promoção do Comércio e Serviços																		
02 001	2022/9	6/1		Outros trabalhos especializados	02 020220	O	100			0215	01/2022	12/2023	0		28 500	28 500						28 500
02 001	2022/9	6/2		Outros	02 02022502	O	100			0215	01/2022	12/2023	0		500	500						500
02 001	2022/10			Gestão e Reestruturação das Feiras e Mercados																		

# Orçamento Inicial - Grandes Opções do Plano do ano 2022

(valores em euros)

Obj.	Prog.	Projeto		Designação	Código Classificação Orçamental	Forma de Realiz.	Fonte Financiamento (%)				Resp.	Datas (Mês/Ano)		Fases de Exec.	Realizado (a)	Despesas							Total previsto (j) = (a)+(b)+(e)+(f)+(g)+(h)+(i)
																2022			Anos seguintes				
		Ano / N.º	Ação				Total (b)=(c)+(d)	Financiam. definido (c)	Financiam. não definido (d)	2023 (e)		2024 (f)	2025 (g)			2026 (h)	2027 e seg. (i)						
<b>02</b>				<b>Economia, pessoas e inovação</b>																			
<b>02</b>	<b>001</b>			<b>Consolidação da estratégia económica da cidade</b>																			
02	001	2022/10	1	Feiras e Mercados																			
02	001	2022/10	1/1	Vestuário e artigos pessoais	02	020107	O	100		0215	01/2022	12/2022	0		1 200	1 200							1 200
02	001	2022/10	1/2	Prémios, condecorações e ofertas	02	020115	O	100		0215	01/2022	12/2022	0		350	350							350
02	001	2022/10	1/3	Outros trabalhos especializados	02	020220	O	100		0215	01/2022	12/2022	0		9 420	9 420							9 420
02	001	2022/10	1/4	Outros	02	02022502	O	100		0215	01/2022	12/2022	0		1 100	1 100							1 100
02	001	2022/10	1/5	Apoios diversos de interesse turístico	02	0407010302	O	100		0215	01/2022	12/2022	0		2 000	2 000							2 000
02	001	2022/10	1/6	Outro	02	07011002	O	100		0215	01/2022	12/2022	0		65 324	65 324							65 324
02	001	2022/11		Dinamização Económica e Atração de Investimento																			
02	001	2022/11	1	Dinamização económica da cidade																			
02	001	2022/11	1/1	Outros bens	02	020121	O	100		0227	01/2022	12/2024	0		527	527							527
02	001	2022/11	1/2	Locação de outros bens	02	020208	O	100		0227	01/2022	12/2024	0		2 000	2 000							2 000
02	001	2022/11	1/3	Representação dos serviços	02	020211	O	100		0227	01/2022	12/2024	0		1 000	1 000							1 000
02	001	2022/11	1/4	Estudos, pareceres, projetos e consultadoria	02	020214	O	100		0227	01/2022	12/2024	0		5 000	5 000							5 000
02	001	2022/11	1/5	Serviços publicitários e promocionais	02	02021702	O	100		0227	01/2022	12/2024	0		26 855	26 855							26 855
02	001	2022/11	1/6	Outros trabalhos especializados	02	020220	O	100		0227	01/2022	12/2024	0		120 075	120 075	5 904	492					126 471
02	001	2022/11	1/7	Outros	02	02022502	O	100		0227	01/2022	12/2024	0		1 010	1 010							1 010
02	001	2022/11	1/8	Transferências diversas	02	0407011002	O	100		0227	01/2022	12/2024	0		5 000	5 000							5 000
02	001	2022/11	2	Estudos estratégicos																			
02	001	2022/11	2/1	Comunicações	02	020209	O	100		0227	01/2022	12/2024	0		125	125							125
02	001	2022/11	2/2	Representação dos serviços	02	020211	O	100		0227	01/2022	12/2024	0		250	250							250
02	001	2022/11	2/3	Estudos, pareceres, projetos e consultadoria	02	020214	O	100		0227	01/2022	12/2024	0		10 000	10 000							10 000
02	001	2022/11	2/4	Outros trabalhos especializados	02	020220	O	100		0227	01/2022	12/2024	0		88 550	88 550	14 996						103 546
02	001	2022/11	2/5	Outros	02	02022502	O	100		0227	01/2022	12/2024	0		1 000	1 000							1 000
02	001	2022/12		Talento, Emprego e Competências																			
02	001	2022/12	1	Porto Talent Office																			
02	001	2022/12	1/1	Locação de outros bens	02	020208	O	100		0227	01/2022	12/2023	0		2 500	2 500							2 500
02	001	2022/12	1/2	Estudos, pareceres, projetos e consultadoria	02	020214	O	100		0227	01/2022	12/2023	0		4 000	4 000							4 000
02	001	2022/12	1/3	Serviços publicitários e promocionais	02	02021702	O	100		0227	01/2022	12/2023	0		5 000	5 000							5 000
02	001	2022/12	1/4	Outros trabalhos especializados	02	020220	O	100		0227	01/2022	12/2023	0		109 488	109 488	31 693						141 181



# Orçamento Inicial - Grandes Opções do Plano do ano 2022

(valores em euros)

Obj.	Prog.	Projeto		Designação	Código Classificação Orçamental	Forma de Realiz.	Fonte Financiamento (%)				Resp.	Datas (Mês/Ano)		Fases de Exec.	Realizado (a)	Despesas							Total previsto (j) = (a)+(b)+(e)+(f)+(g)+(h)+(i)
																2022			Anos seguintes				
		Ano / Nº	Ação				RP	RG	UE	EM		Início	Fim			Total (b)=(c)+(d)	Financiam. definido (c)	Financiam. não definido (d)	2023 (e)	2024 (f)	2025 (g)	2026 (h)	
<b>02</b>				<b>Economia, pessoas e inovação</b>																			
<b>02</b>	<b>001</b>			<b>Consolidação da estratégia económica da cidade</b>																			
02	001	2022/12	1/5	Transferências diversas	02	0407011002	O	100		0227	01/2022	12/2023	0		13 500	13 500							13 500
02	001	2022/13		Cooperação e Relações Económicas Internacionais																			
02	001	2022/13	1	Cooperação e Relações Económicas Internacionais																			
02	001	2022/13	1/1	Outros bens	02	020121	O	100		0227	01/2022	12/2022	0		1 000	1 000							1 000
02	001	2022/13	1/2	Locação de outros bens	02	020208	O	100		0227	01/2022	12/2022	0		100	100							100
02	001	2022/13	1/3	Representação dos serviços	02	020211	O	100		0227	01/2022	12/2022	0		125	125							125
02	001	2022/13	1/4	Estudos, pareceres, projetos e consultadoria	02	020214	O	100		0227	01/2022	12/2022	0		125	125							125
02	001	2022/13	1/5	Serviços publicitários e promocionais	02	02021702	O	100		0227	01/2022	12/2022	0		5 535	5 535							5 535
02	001	2022/13	1/6	Outros trabalhos especializados	02	020220	O	100		0227	01/2022	12/2022	0		4 373	4 373							4 373
02	001	2022/13	1/7	Outros	02	02022502	O	100		0227	01/2022	12/2022	0		9 425	9 425							9 425
02	001	2022/14		Dinamização económica e atração de investimento																			
02	001	2022/14	1	Dinamização económica da cidade																			
02	001	2022/14	1/1	Software informático	02	070108	O	100		0210	01/2022	12/2026	0		7 833	7 833	7 833	7 833	7 833	7 833			39 165
02	001	2022/15		Otimização da Marca Porto.																			
02	001	2022/15	1	Plataforma para Lojas de Turismo - TPNP, ER																			
02	001	2022/15	1/1	Apoios diversos de interesse turístico	02	0407010302	O	100		0215	01/2022	12/2022	0		8 000	8 000							8 000
02	001	2022/15	2	Promoção Externa do Destino - ATP.AR																			
02	001	2022/15	2/1	Apoios diversos de interesse turístico	02	0407010302	O	100		0215	01/2022	12/2022	0		180 000	180 000							180 000
02	001	2022/15	3	Great Wine Capitals																			
02	001	2022/15	3/1	Locação de outros bens	02	020208	O	100		0215	01/2022	12/2022	0		9 000	9 000							9 000
02	001	2022/15	3/2	Transportes	02	020210	O	100		0215	01/2022	12/2022	0		1 500	1 500							1 500
02	001	2022/15	3/3	Outros trabalhos especializados	02	020220	O	100		0215	01/2022	12/2022	0		17 500	17 500							17 500
02	001	2022/15	3/4	Outros	02	02022502	O	100		0215	01/2022	12/2022	0		1 500	1 500							1 500
02	001	2022/15	3/5	Apoios diversos de interesse turístico	02	0407010302	O	100		0215	01/2022	12/2022	0		15 000	15 000							15 000
02	001	2022/15	4	European Film Commission Network																			
02	001	2022/15	4/1	Apoios diversos de interesse turístico	02	0407010302	O	100		0215	01/2022	12/2022	0		650	650							650
02	001	2022/16		Acolhimento e Comercialização																			
02	001	2022/16	1	Serviços de Acolhimento e Promoção - Contrato ATP																			
02	001	2022/16	1/1	Outros trabalhos especializados	02	020220	O	100		0215	01/2022	12/2022	0		466 116	466 116							466 116

# Orçamento Inicial - Grandes Opções do Plano do ano 2022

(valores em euros)

Obj.	Prog.	Projeto		Designação	Código Classificação Orçamental	Forma de Realiz.	Fonte Financiamento (%)				Resp.	Datas (Mês/Ano)		Fases de Exec.	Realizado (a)	Despesas					Total previsto (j) = (a)+(b)+(e)+(f)+(g)+(h)+(i)	
																2022			Anos seguintes			
		Ano / N.º	Ação				Total (b)=(c)+(d)	Financiam. definido (c)	Financiam. não definido (d)	2023 (e)		2024 (f)	2025 (g)			2026 (h)	2027 e seg. (i)					
<b>02</b>																						
<b>Economia, pessoas e inovação</b>																						
<b>02 001</b>																						
<b>Consolidação da estratégia económica da cidade</b>																						
02	001	2022/17		Promoção do Turismo no Porto																		
02	001	2022/17	1	Ações Complementares de Turismo																		
02	001	2022/17	1/1	Outros trabalhos especializados	02	020220	O	100		0215	01/2022	12/2022	0		333 704	333 704					333 704	
02	001	2022/17	1/2	Outros	02	02022502	O	100		0215	01/2022	12/2022	0		3 000	3 000					3 000	
02	001	2022/17	2	Desp.dest.combate efeitos pandemia COVID 19 - Profissionais de saúde																		
02	001	2022/17	2/1	Privadas	02	040102	O	100		0215	01/2022	12/2022	0		100	100						100
02	001	2022/17	3	Desp.dest.combate efeitos pandemia COVID 19 - Apoio ao setor da Cultura																		
02	001	2022/17	3/1	Privadas	02	040102	O	100		0215	01/2022	12/2022	0		100 000	100 000						100 000
02	001	2022/17	4	Acompanhamento, Gestão e Monitorização do AL																		
02	001	2022/17	4/1	Outros trabalhos especializados	02	020220	O	100		0215	01/2022	12/2022	0		60 370	60 370						60 370
Totais do Programa 001:														8 982 526	8 982 526		91 726	8 325	7 833	7 833		9 098 243
<b>02 002</b>																						
<b>Educação</b>																						
02	002	2022/18		Norte 2020 - Desenvolvimento das Infraestruturas de Formação e Ensino - Infraestruturas Educativas para o Ensino Escolar (básico e secundário) - ação financiada																		
02	002	2022/18	1	Escola Básica do Falcão																		
02	002	2022/18	1/1	Material de educação, cultura e recreio	02	020120	O	15	85	0214	01/2022	12/2022	0		7 960	7 960						7 960
02	002	2022/18	1/2	Outro	02	07011002	O	15	85	0214	01/2022	12/2022	0		16 536	16 536						16 536
02	002	2022/18	2	Escola Básica dos Correios																		
02	002	2022/18	2/1	Material de educação, cultura e recreio	02	020120	O	15	85	0214	01/2022	12/2022	0		3 180	3 180						3 180
02	002	2022/18	2/2	Outro	02	07011002	O	15	85	0214	01/2022	12/2022	0		52 514	52 514						52 514
02	002	2022/18	3	Escola Básica do Cerco																		
02	002	2022/18	3/1	Outro	02	07011002	O	15	85	0214	01/2022	12/2022	0		11 583	11 583						11 583
02	002	2022/19		CRECHES																		
02	002	2022/19	1	CRECHES																		
02	002	2022/19	1/1	Escolas	02	07010305	O	100		0214	01/2022	12/2022	0		100 000	100 000						100 000
02	002	2022/20		Expansão e Acompanhamento da Educação Pré escolar																		
02	002	2022/20	1	Porto de Apoio à Família																		

# Orçamento Inicial - Grandes Opções do Plano do ano 2022

(valores em euros)

Obj.	Prog.	Projeto		Designação	Código Classificação Orçamental	Forma de Realiz.	Fonte Financiamento (%)				Resp.	Datas (Mês/Ano)		Fases de Exec.	Realizado (a)	Despesas					Total previsto (j) = (a)+(b)+(e)+(f)+(g)+(h)+(i)		
																2022			Anos seguintes				
		Ano / N°	Ação				RP	RG	UE	EM		Início	Fim			Total (b)=(c)+(d)	Financiam. definido (c)	Financiam. não definido (d)	2023 (e)	2024 (f)		2025 (g)	2026 (h)
<b>02</b>				<b>Economia, pessoas e inovação</b>																			
<b>02</b>	<b>002</b>			<b>Educação</b>																			
02	002	2022/20	1/1	Prémios, condecorações e ofertas	02	020115	O	100			0214	01/2022	12/2022	0		12 000	12 000						12 000
02	002	2022/20	1/2	Outros trabalhos especializados	02	020220	O	100			0214	01/2022	12/2022	0		61 500	61 500						61 500
02	002	2022/21		Plano Local de Leitura																			
02	002	2022/21	1	Plano Local de Leitura																			
02	002	2022/21	1/1	Prémios, condecorações e ofertas	02	020115	O	100			0214	01/2022	12/2022	0		1 000	1 000						1 000
02	002	2022/21	1/2	Seminários, exposições e similares	02	020216	O	100			0214	01/2022	12/2022	0		1 000	1 000						1 000
02	002	2022/21	1/3	Outros trabalhos especializados	02	020220	O	100			0214	01/2022	12/2022	0		5 000	5 000						5 000
02	002	2022/21	2	Bibliotecas Escolares																			
02	002	2022/21	2/1	Material de educação, cultura e recreio	02	020120	O	100			0214	01/2022	12/2022	0		10 000	10 000						10 000
02	002	2022/22		Desenvolvimento Socioeducativo																			
02	002	2022/22	1	Ação Social Escolar																			
02	002	2022/22	1/1	Prémios, condecorações e ofertas	02	020115	O	100			0214	01/2022	12/2022	0		5 000	5 000						5 000
02	002	2022/22	2	Higiene e Segurança Alimentar nas Cantinas																			
02	002	2022/22	2/1	Outros trabalhos especializados	02	020220	O	100			0214	01/2022	12/2022	0		25 000	25 000						25 000
02	002	2022/23		Porto de Atividades - Programa Municipal																			
02	002	2022/23	1	Programa Municipal Porto de Atividades																			
02	002	2022/23	1/1	Prémios, condecorações e ofertas	02	020115	O	100			0214	01/2022	12/2023	0		1 000	1 000						1 000
02	002	2022/23	1/2	Outros trabalhos especializados	02	020220	O	100			0214	01/2022	12/2023	0		150 000	150 000	87 896					237 896
02	002	2022/24		Programa Porto de Futuro																			
02	002	2022/24	1	Porto de Futuro																			
02	002	2022/24	1/1	Prémios, condecorações e ofertas	02	020115	O	100			0214	01/2022	12/2022	0		3 500	3 500						3 500
02	002	2022/24	1/2	Seguros	02	020212	O	100			0214	01/2022	12/2022	0		700	700						700
02	002	2022/24	1/3	Outros trabalhos especializados	02	020220	O	100			0214	01/2022	12/2022	0		58 797	58 797						58 797
02	002	2022/25		Programa de Coadjuvação Curricular																			
02	002	2022/25	1	Porto de Crianças - Atividades de Coadjuvação Curricular																			
02	002	2022/25	1/1	Outros bens	02	020121	O	100			0214	01/2022	12/2024	0		2 900	2 900						2 900
02	002	2022/25	1/2	Transportes	02	020210	O	100			0214	01/2022	12/2024	0		210 000	210 000	225 000	56 200				491 200
02	002	2022/25	1/3	Outros trabalhos especializados	02	020220	O	100			0214	01/2022	12/2024	0		327 383	327 383						327 383
02	002	2022/26		Programa Porto de Conhecimento																			

# Orçamento Inicial - Grandes Opções do Plano do ano 2022

(valores em euros)

Obj.	Prog.	Projeto		Designação	Código Classificação Orçamental	Forma de Realiz.	Fonte Financiamento (%)				Resp.	Datas (Mês/Ano)		Fases de Exec.	Realizado (a)	Despesas					Total previsto (j) = (a)+(b)+(e)+(f)+(g)+(h)+(i)	
																2022			Anos seguintes			
		Ano / N.º	Ação				Total (b)=(c)+(d)	Financiam. definido (c)	Financiam. não definido (d)	2023 (e)		2024 (f)	2025 (g)			2026 (h)	2027 e seg. (i)					
<b>02</b>				<b>Economia, pessoas e inovação</b>																		
<b>02</b>	<b>002</b>			<b>Educação</b>																		
02	002	2022/26	1	Projetos de Promoção e Divulgação de Ciência																		
02	002	2022/26	1/1	Prémios, condecorações e ofertas	02	020115	O	100		0214	01/2022	12/2022	0		2 400	2 400						2 400
02	002	2022/26	1/2	Seminários, exposições e similares	02	020216	O	100		0214	01/2022	12/2022	0		4 000	4 000						4 000
02	002	2022/26	1/3	Transferências diversas	02	0407011002	O	100		0214	01/2022	12/2022	0		120 500	120 500						120 500
02	002	2022/27		Cooperação com Instituições da Cidade do Porto																		
02	002	2022/27	1	Fundação Casa da Música																		
02	002	2022/27	1/1	Fundação Casa da Música	02	05010301	O	100		0214	01/2022	12/2022	0		240 000	240 000						240 000
02	002	2022/28		Apoio Pedagógico não formal																		
02	002	2022/28	1	Cidades Amigas das Crianças																		
02	002	2022/28	1/1	Outros	02	02022502	O	100		0214	01/2022	12/2022	0		5 000	5 000						5 000
02	002	2022/29		Programa Iniciativas DME																		
02	002	2022/29	1	Programa de Sensibilização e de Formação para a Arte Contemporânea																		
02	002	2022/29	1/1	Outros trabalhos especializados	02	020220	O	100		0214	01/2022	12/2022	0		190 588	190 588						190 588
02	002	2022/29	2	Iniciativas DME																		
02	002	2022/29	2/1	Prémios, condecorações e ofertas	02	020115	O	100		0214	01/2022	12/2022	0		70 000	70 000						70 000
02	002	2022/29	2/2	Locação de outros bens	02	020208	O	100		0214	01/2022	12/2022	0		5 000	5 000						5 000
02	002	2022/29	2/3	Seminários, exposições e similares	02	020216	O	100		0214	01/2022	12/2022	0		5 000	5 000						5 000
02	002	2022/29	2/4	Outros trabalhos especializados	02	020220	O	100		0214	01/2022	12/2022	0		60 000	60 000						60 000
02	002	2022/29	2/5	Transferências diversas	02	0407011002	O	100		0214	01/2022	12/2022	0		60 000	60 000						60 000
02	002	2022/30		Plano Estratégico Municipal																		
02	002	2022/30	1	Monitorização do Projeto Educativo Municipal																		
02	002	2022/30	1/1	Outros trabalhos especializados	02	020220	O	100		0214	01/2022	12/2022	0		40 000	40 000						40 000
02	002	2022/31		Monitorização da Carta Educativa																		
02	002	2022/31	1	Monitorização da Carta Educativa																		
02	002	2022/31	1/1	Outros trabalhos especializados	02	020220	O	100		0214	01/2022	12/2022	0		3 000	3 000						3 000
02	002	2022/32		Norte 2020- Programa de Promoção da Aprendizagem da Língua Portuguesa																		
02	002	2022/32	1	PPALP - ação financiada																		
02	002	2022/32	1/1	Livros e documentação técnica	02	020118	O	15	85	0214	01/2022	12/2022	0		5 000	5 000						5 000

# Orçamento Inicial - Grandes Opções do Plano do ano 2022

(valores em euros)

Obj.	Prog.	Projeto		Designação	Código Classificação Orçamental	Forma de Realiz.	Fonte Financiamento (%)				Resp.	Datas (Mês/Ano)		Fases de Exec.	Realizado (a)	Despesas					Total previsto (j) = (a)+(b)+(e)+(f)+(g)+(h)+(i)
																2022			Anos seguintes		
		Ano / Nº	Ação				Total (b)=(c)+(d)	Financiam. definido (c)	Financiam. não definido (d)	2023 (e)		2024 (f)	2025 (g)			2026 (h)	2027 e seg. (i)				
<b>02</b>																					
<b>Economia, pessoas e inovação</b>																					
<b>02 002</b>																					
<b>Educação</b>																					
02	002	2022/32	1/2	Transportes	02 020210	O	15	85		0214	01/2022	12/2022	0	100	100						100
02	002	2022/33		DLBC - Projeto CriArte																	
02	002	2022/33	1	CriArte - ação financiada																	
02	002	2022/33	1/1	Transportes	02 020210	O	15	85		0214	01/2022	12/2022	0	300	300						300
02	002	2022/33	1/2	Seminários, exposições e similares	02 020216	O	15	85		0214	01/2022	12/2022	0	10 207	10 207						10 207
02	002	2022/33	1/3	Outros trabalhos especializados	02 020220	O	15	85		0214	01/2022	12/2022	0	65 000	65 000						65 000
02	002	2022/34		Fundo Social - Educação																	
02	002	2022/34	1	Pré-escolar																	
02	002	2022/34	1/1	Vestuário e artigos pessoais	02 020107	O	100			0214	01/2022	12/2022	0	8 000	8 000						8 000
02	002	2022/34	1/2	Outros bens	02 020121	O	100			0214	01/2022	12/2022	0	39 975	39 975						39 975
02	002	2022/34	2	Ensino básico																	
02	002	2022/34	2/1	Material de educação, cultura e recreio	02 020120	O	100			0214	01/2022	12/2022	0	15 000	15 000						15 000
02	002	2022/34	2/2	Agrupamento escolar	02 04030103	O	100			0214	01/2022	12/2022	0	300 000	300 000						300 000
02	002	2022/34	3	Pré-escolar e Ensino Básico																	
02	002	2022/34	3/1	Gasóleo	02 02010202	O	100			0214	01/2022	12/2024	0	700	700						700
02	002	2022/34	3/2	Alimentação - Refeições confeccionadas	02 020105	O	100			0214	01/2022	12/2024	0	2 452 324	2 452 324	2 452 326	2 452 326				7 356 976
02	002	2022/34	3/3	Encargos das instalações	02 020201	O	100			0214	01/2022	12/2024	0	776 563	776 563	200 190	200 190				1 176 943
02	002	2022/34	3/4	Conservação de bens	02 020203	O	100			0214	01/2022	12/2024	0	7 000	7 000						7 000
02	002	2022/34	3/5	Locação de edifícios	02 020204	O	100			0214	01/2022	12/2024	0	72 000	72 000						72 000
02	002	2022/34	3/6	Assistência técnica	02 020219	O	100			0214	01/2022	12/2024	0	12 630	12 630						12 630
02	002	2022/34	3/7	Ação social escolar	02 04080204	O	100			0214	01/2022	12/2024	0	220 000	220 000						220 000
02	002	2022/35		Equipamento, Gestão e Manutenção																	
02	002	2022/35	1	Equipamentos para as escolas e jardins de infância																	
02	002	2022/35	1/1	Material de educação, cultura e recreio	02 020120	O	100			0214	01/2022	12/2022	0	10 000	10 000						10 000
02	002	2022/35	1/2	Outro	02 07011002	O	100			0214	01/2022	12/2022	0	62 100	62 100						62 100
02	002	2022/36		DomusSocial, EM																	
02	002	2022/36	1	DomusSocial, EM																	
02	002	2022/36	1/1	Escolas	02 07010305	O	100			0204	01/2022	12/2024	0	900 000	900 000	800 000	800 000				2 500 000
02	002	2022/37		GO Porto, EM																	

# Orçamento Inicial - Grandes Opções do Plano do ano 2022

(valores em euros)

Obj.	Prog.	Projeto		Designação	Código Classificação Orçamental	Forma de Realiz.	Fonte Financiamento (%)				Resp.	Datas (Mês/Ano)		Fases de Exec.	Realizado (a)	Despesas					Total previsto (j) = (a)+(b)+(e)+(f)+(g)+(h)+(i)
																2022			Anos seguintes		
		Ano / Nº	Ação				Total (b)=(c)+(d)	Financiam. definido (c)	Financiam. não definido (d)	2023 (e)		2024 (f)	2025 (g)			2026 (h)	2027 e seg. (i)				
<b>02</b>																					
<b>Economia, pessoas e inovação</b>																					
<b>02 002</b>																					
<b>Educação</b>																					
02	002	2022/37	1	GO Porto, EM																	
02	002	2022/37	1/1	Escolas	02	07010305	O			100	0204	01/2022	12/2026	0	9 729 970	9 729 970	3 060 400	2 000 000	2 000 000	2 000 000	18 790 370
02	002	2022/38		Projetos Financiados-DME																	
02	002	2022/38	1	Norte 2020-EB Cerco-ação financiada																	
02	002	2022/38	1/1	Equipamento de informática	02	070107	O	15		85	0210	01/2022	12/2022	0	33 705	33 705					33 705
02	002	2022/38	2	Norte 2020-EB Correios-ação financiada																	
02	002	2022/38	2/1	Equipamento de informática	02	070107	O	15		85	0210	01/2022	12/2022	0	8 506	8 506					8 506
02	002	2022/38	3	Norte 2020-EB Falcão-ação financiada																	
02	002	2022/38	3/1	Equipamento de informática	02	070107	O	15		85	0210	01/2022	12/2022	0	32 967	32 967					32 967
Totais do Programa 002:															16 634 088	16 634 088	6 825 812	5 508 716	2 000 000	2 000 000	32 968 616
<b>02 003</b>																					
<b>Inovação e transição digital</b>																					
02	003	2022/39		Cartão Porto.																	
02	003	2022/39	1	Cartão Porto.																	
02	003	2022/39	1/1	Material de escritório	02	020108	O	100			0220	01/2022	12/2025	0	11 000	11 000	5 400	5 400			21 800
02	003	2022/39	1/2	Outros trabalhos especializados	02	020220	O	100			0220	01/2022	12/2025	0	67 250	67 250	50 000	50 000	50 000		217 250
02	003	2022/40		Protocolo, Cooperação descentralizada, Agenda regional e U.E. e Lusofonia																	
02	003	2022/40	1	Eventos, Associações e Redes internacionais, Geminações e Cooperação descentralizada.																	
02	003	2022/40	1/1	Alimentação - Refeições confeccionadas	02	020105	O	100			0202	01/2022	12/2023	0	21 683	21 683	4 750				26 433
02	003	2022/40	1/2	Alimentação - Géneros para confeccionar	02	020106	O	100			0202	01/2022	12/2023	0	26 675	26 675					26 675
02	003	2022/40	1/3	Prémios, condecorações e ofertas	02	020115	O	100			0202	01/2022	12/2023	0	8 500	8 500					8 500
02	003	2022/40	1/4	Artigos honoríficos e de decoração	02	020119	O	100			0202	01/2022	12/2023	0	3 669	3 669					3 669
02	003	2022/40	1/5	Locação de outros bens	02	020208	O	100			0202	01/2022	12/2023	0	50 150	50 150					50 150
02	003	2022/40	1/6	Representação dos serviços	02	020211	O	100			0202	01/2022	12/2023	0	57 000	57 000					57 000
02	003	2022/40	1/7	Seminários, exposições e similares	02	020216	O	100			0202	01/2022	12/2023	0	2 085	2 085					2 085
02	003	2022/40	1/8	Outros trabalhos especializados	02	020220	O	100			0202	01/2022	12/2023	0	12 750	12 750					12 750
02	003	2022/40	1/9	Outros	02	02022502	O	100			0202	01/2022	12/2023	0	12 000	12 000					12 000
02	003	2022/40	1/10	Outro	02	07011002	O	100			0202	01/2022	12/2023	0	2 500	2 500					2 500
02	003	2022/41		Linha Porto.																	

# Orçamento Inicial - Grandes Opções do Plano do ano 2022

(valores em euros)

Obj.	Prog.	Projeto		Designação	Código Classificação Orçamental	Forma de Realiz.	Fonte Financiamento (%)				Resp.	Datas (Mês/Ano)		Fases de Exec.	Realizado (a)	Despesas					Total previsto (j) = (a)+(b)+(e)+(f)+(g)+(h)+(i)		
																2022			Anos seguintes				
		Ano / N.º	Ação				RP	RG	UE	EM		Início	Fim			Total (b)=(c)+(d)	Financiam. definido (c)	Financiam. não definido (d)	2023 (e)	2024 (f)		2025 (g)	2026 (h)
<b>02 Economia, pessoas e inovação</b>																							
<b>02 003 Inovação e transição digital</b>																							
02	003	2022/41	1	Linha Porto.																			
02	003	2022/41	1/1	Outros trabalhos especializados	02	020220	O	100		0220	01/2022	12/2025	0	284 000	284 000		250 000	250 000	250 000		1 034 000		
02	003	2022/42		Associação Porto Digital																			
02	003	2022/42	1	Outros	02	07010413	O	100		0204	01/2022	12/2022	0	936 327	936 327						936 327		
02	003	2022/43		Inovação do Ambiente																			
02	003	2022/43	1	Inovação do Ambiente																			
02	003	2022/43	1/1	Locação de edifícios	02	020204	O	100		0226	01/2022	12/2022	0	90 000	90 000						90 000		
02	003	2022/43	1/2	Transferências diversas	02	0407011002	O	100		0226	01/2022	12/2022	0	82 000	82 000						82 000		
02	003	2022/44		Associação Porto Digital																			
02	003	2022/44	1	Associação Porto Digital																			
02	003	2022/44	1/1	Outros trabalhos especializados	02	020220	O	100		0226	01/2022	12/2022	0	827 599	827 599						827 599		
02	003	2022/45		CGI - Centro de Gestão Integrada																			
02	003	2022/45	1	CGI - Centro de Gestão Integrada																			
02	003	2022/45	1/1	Outros trabalhos especializados	02	020220	O	100		0220	01/2022	12/2023	0	1 000	1 000		12 200				13 200		
02	003	2022/45	1/2	Instalações de serviços	02	07010301	O	100		0220	01/2022	12/2023		1 000	1 000						1 000		
02	003	2022/45	1/3	Equipamento administrativo	02	070109	O	100		0220	01/2022	12/2023	0	6 500	6 500						6 500		
02	003	2022/45	1/4	Outro	02	07011002	O	100		0220	01/2022	12/2023	0	500	500						500		
02	003	2022/45	1/5	Outros Investimentos	02	070115	O	100		0220	01/2022	12/2023	0	2 000	2 000						2 000		
02	003	2022/46		CGI - Centro de Gestão Integrada																			
02	003	2022/46	1	CGI - Centro de Gestão Integrada																			
02	003	2022/46	1/1	Equipamento de informática	02	070107	O	100		0210	01/2022	12/2022	0	10 000	10 000						10 000		
02	003	2022/46	1/2	Software informático	02	070108	O	100		0210	01/2022	12/2022	0	184 500	184 500						184 500		
02	003	2022/47		Associação Porto Digital																			
02	003	2022/47	1	Associação Porto Digital																			
02	003	2022/47	1/1	Comunicações	02	020209	O	100		0210	01/2022	12/2023	0	843 719	843 719		698 426				1 542 145		
02	003	2022/47	1/2	Outros trabalhos especializados	02	020220	O	100		0210	01/2022	12/2023	0	439 552	439 552						439 552		
Totais do Programa 003:														3 983 959	3 983 959		1 020 776	305 400	300 000				5 610 135
Totais do Objetivo 02:														0	29 600 573	29 600 573	0	7 938 314	5 822 441	2 307 833	2 007 833	0	47 676 994

# Orçamento Inicial - Grandes Opções do Plano do ano 2022

(valores em euros)

Obj.	Prog.	Projeto		Designação	Código Classificação Orçamental	Forma de Realiz.	Fonte Financiamento (%)				Resp.	Datas (Mês/Ano)		Fases de Exec.	Realizado (a)	Despesas					Total previsto (j) = (a)+(b)+(e)+(f)+(g)+(h)+(i)					
																2022			Anos seguintes							
		Ano / N°	Ação				RP	RG	UE	EM		Início	Fim			Total (b)=(c)+(d)	Financiam. definido (c)	Financiam. não definido (d)	2023 (e)	2024 (f)		2025 (g)	2026 (h)	2027 e seg. (i)		
<b>03</b>				<b>Ambiente, energia e qualidade de vida</b>																						
<b>03</b>	<b>001</b>			<b>Ambiente</b>																						
03	001	2022/48		Porto Solar Metropolitano																						
03	001	2022/48	1	Porto Solar Metropolitano																						
03	001	2022/48	1/1	Locação de outros bens	02	020208		O	100		0226	01/2022	12/2022	0		30 145	30 145							30 145		
03	001	2022/49		Valorização e requalificação dos espaços verdes																						
03	001	2022/49	1	Valorização e requalificação dos espaços verdes																						
03	001	2022/49	1/1	Matérias-primas e subsidiárias	02	020101		O	100		0226	01/2022	12/2025	0		104 288	104 288		108 638	86 186					299 112	
03	001	2022/49	1/2	Vestuário e artigos pessoais	02	020107		O	100		0226	01/2022	12/2025	0		112 672	112 672								112 672	
03	001	2022/49	1/3	Prémios, condecorações e ofertas	02	020115		O	100		0226	01/2022	12/2025	0		1 000	1 000								1 000	
03	001	2022/49	1/4	Ferramentas e utensílios	02	020117		O	100		0226	01/2022	12/2025	0		10 000	10 000								10 000	
03	001	2022/49	1/5	Livros e documentação técnica	02	020118		O	100		0226	01/2022	12/2025	0		50	50								50	
03	001	2022/49	1/6	Outros bens	02	020121		O	100		0226	01/2022	12/2025	0		275 843	275 843		313 481	179 877	31 533				800 734	
03	001	2022/49	1/7	Assistência técnica	02	020219		O	100		0226	01/2022	12/2025	0		30 258	30 258		30 258	30 258					90 774	
03	001	2022/49	1/8	Outros trabalhos especializados	02	020220		O	100		0226	01/2022	12/2025	0		1 037 771	1 037 771		910 052	826 864	388 309				3 162 996	
03	001	2022/49	1/9	Outros	02	02022502		O	100		0226	01/2022	12/2025	0		35 391	35 391								35 391	
03	001	2022/49	1/10	Transferências diversas	02	0407011002		O	100		0226	01/2022	12/2025	0		16 000	16 000								16 000	
03	001	2022/49	1/11	Outro material de transporte	02	07010602		O	100		0226	01/2022	12/2025	0		257 316	257 316								257 316	
03	001	2022/49	1/12	Outro	02	07011002		O	100		0226	01/2022	12/2025	0		346 210	346 210		117 999	55 350					519 559	
03	001	2022/50		GO Porto, EM																						
03	001	2022/50	1	GO Porto, EM																						
03	001	2022/50	1/1	Parques e jardins	02	07010405		O	42	58	0204	01/2022	12/2026	0		3 874 580	3 874 580		4 301 000	6 179 070	4 600 000	2 350 000				21 304 650
03	001	2022/51		Gestão Cemiterial																						
03	001	2022/51	1	Gestão Cemiterial																						
03	001	2022/51	1/1	Matérias-primas e subsidiárias	02	020101		O	100		0225	01/2022	12/2025	0		600	600								600	
03	001	2022/51	1/2	Outros	02	02010299		O	100		0225	01/2022	12/2025	0		615	615								615	
03	001	2022/51	1/3	Vestuário e artigos pessoais	02	020107		O	100		0225	01/2022	12/2025	0		20 000	20 000		17 816						37 816	
03	001	2022/51	1/4	Ferramentas e utensílios	02	020117		O	100		0225	01/2022	12/2025	0		2 000	2 000								2 000	
03	001	2022/51	1/5	Outros bens	02	020121		O	100		0225	01/2022	12/2025	0		27 388	27 388		26 100	1 800					55 288	
03	001	2022/51	1/6	Conservação de bens	02	020203		O	100		0225	01/2022	12/2025	0		28 800	28 800		26 000	26 000	26 000				106 800	
03	001	2022/51	1/7	Locação de outros bens	02	020208		O	100		0225	01/2022	12/2025	0		2 460	2 460								2 460	



# Orçamento Inicial - Grandes Opções do Plano do ano 2022

(valores em euros)

Obj.	Prog.	Projeto		Designação	Código Classificação Orçamental	Forma de Realiz.	Fonte Financiamento (%)				Resp.	Datas (Mês/Ano)		Fases de Exec.	Realizado (a)	Despesas					Total previsto (j) = (a)+(b)+(e)+(f)+(g)+(h)+(i)
																2022			Anos seguintes		
		Ano / N°	Ação				Total (b)=(c)+(d)	Financiam. definido (c)	Financiam. não definido (d)	2023 (e)		2024 (f)	2025 (g)			2026 (h)	2027 e seg. (i)				
<b>03 Ambiente, energia e qualidade de vida</b>																					
<b>03 001 Ambiente</b>																					
03	001	2022/51	1/8	Outros trabalhos especializados	02 020220	O	100				0225	01/2022	12/2025	0	79 692	79 692		30 553	30 553	5 092	145 890
03	001	2022/51	1/9	Outros	02 02022502	O	100				0225	01/2022	12/2025	0	8 900	8 900					8 900
03	001	2022/51	1/10	Direitos de autor	02 06020201	O	100				0225	01/2022	12/2025	0	200	200					200
03	001	2022/51	1/11	Parques e jardins	02 07010405	E	100				0225	01/2022	12/2025	0	95 000	95 000					95 000
03	001	2022/51	1/12	Outro	02 07011002	O	100				0225	01/2022	12/2025	0	180 231	180 231					180 231
03 001 2022/52 Projetos Financiados																					
03 001 2022/52 1 LIFE - ação financiada																					
03	001	2022/52	1/1	Transportes	02 020210	O	40	60			0225	01/2022	12/2023	0	2 500	2 500					2 500
03	001	2022/52	1/2	Deslocações e estadas	02 020213	O	40	60			0225	01/2022	12/2023	0	2 500	2 500					2 500
03	001	2022/52	1/3	Outros trabalhos especializados	02 020220	O	40	60			0225	01/2022	12/2023	0	55 838	55 838					55 838
03	001	2022/52	1/4	Outros	02 02022502	O	40	60			0225	01/2022	12/2023	0	5 000	5 000					5 000
03 001 2022/52 2 Urbinat - ação financiada																					
03	001	2022/52	2/1	Deslocações e estadas	02 020213	O		100			0225	01/2022	12/2023	0	2 514	2 514		1 257			3 771
03	001	2022/52	2/2	Outros trabalhos especializados	02 020220	O		100			0225	01/2022	12/2023	0	34 195	34 195		36 000			70 195
03	001	2022/52	2/3	Outros	02 02022502	O		100			0225	01/2022	12/2023	0	12 365	12 365					12 365
03 001 2022/52 3 City Loops - ação financiada																					
03	001	2022/52	3/1	Deslocações e estadas	02 020213	O		100			0225	01/2022	12/2023	0	3 000	3 000		750			3 750
03	001	2022/52	3/2	Outros trabalhos especializados	02 020220	O		100			0225	01/2022	12/2023	0	28 506	28 506					28 506
03	001	2022/52	3/3	Outros	02 02022502	O		100			0225	01/2022	12/2023	0	7 800	7 800		1 944			9 744
03 001 2022/52 4 FoodHubs - ação Financiada																					
03	001	2022/52	4/1	Outros bens	02 020121	O	12	88			0225	01/2022	12/2023	0	5 000	5 000					5 000
03	001	2022/52	4/2	Outros trabalhos especializados	02 020220	O	12	88			0225	01/2022	12/2023	0	20 000	20 000					20 000
03	001	2022/52	4/3	Outros	02 02022502	O	12	88			0225	01/2022	12/2023	0	10 000	10 000					10 000
03 001 2022/52 5 Reebots - ação Financiada																					
03	001	2022/52	5/1	Outros bens	02 020121	O	12	88			0225	01/2022	12/2023	0	2 500	2 500					2 500
03	001	2022/52	5/2	Outros trabalhos especializados	02 020220	O	12	88			0225	01/2022	12/2023	0	7 500	7 500					7 500
03	001	2022/52	5/3	Outros	02 02022502	O	12	88			0225	01/2022	12/2023	0	2 500	2 500					2 500
03	001	2022/52	5/4	Outro	02 07011002	O	12	88			0225	01/2022	12/2023	0	2 500	2 500					2 500
03 001 2022/53 Gestão Ambiental																					

# Orçamento Inicial - Grandes Opções do Plano do ano 2022

(valores em euros)

Obj.	Prog.	Projeto		Designação	Código Classificação Orçamental	Forma de Realiz.	Fonte Financiamento (%)				Resp.	Datas (Mês/Ano)		Fases de Exec.	Realizado (a)	Despesas					Total previsto (j) = (a)+(b)+(e)+(f)+(g)+(h)+(i)				
																2022			Anos seguintes						
		Ano / N°	Ação				RP	RG	UE	EM		Início	Fim			Total (b)=(c)+(d)	Financiam. definido (c)	Financiam. não definido (d)	2023 (e)	2024 (f)		2025 (g)	2026 (h)	2027 e seg. (i)	
<b>03</b>				<b>Ambiente, energia e qualidade de vida</b>																					
<b>03</b>	<b>001</b>			<b>Ambiente</b>																					
03	001	2022/53	1	Gestão Ambiental																					
03	001	2022/53	1/1	Matérias-primas e subsidiárias	02	020101	O	100			0225	01/2022	12/2024	0		2 000	2 000							2 000	
03	001	2022/53	1/2	Prémios, condecorações e ofertas	02	020115	O	100			0225	01/2022	12/2024	0		4 000	4 000							4 000	
03	001	2022/53	1/3	Ferramentas e utensílios	02	020117	O	100			0225	01/2022	12/2024	0		800	800							800	
03	001	2022/53	1/4	Material de educação, cultura e recreio	02	020120	O	100			0225	01/2022	12/2024	0		100	100							100	
03	001	2022/53	1/5	Outros bens	02	020121	O	100			0225	01/2022	12/2024	0		9 357	9 357							9 357	
03	001	2022/53	1/6	Conservação de bens	02	020203	E	100			0225	01/2022	12/2024	0		5 000	5 000							5 000	
03	001	2022/53	1/7	Outros trabalhos especializados	02	020220	O	100			0225	01/2022	12/2024	0		459 044	459 044	78 321	74 444					611 809	
03	001	2022/53	1/8	Outros	02	02022502	O	100			0225	01/2022	12/2024	0		11 130	11 130							11 130	
03	001	2022/53	1/9	Apoios na área ambiental	02	04070107	O	100			0225	01/2022	12/2024	0		36 900	36 900							36 900	
03	001	2022/53	1/10	Transferências diversas	02	0407011002	O	100			0225	01/2022	12/2024	0		20	20							20	
03	001	2022/53	1/11	Outros	02	04080299	O	100			0225	01/2022	12/2024	0		20	20							20	
03	001	2022/53	1/12	Outro	02	07011002	O	100			0225	01/2022	12/2024	0		61 850	61 850							61 850	
03	001	2022/54		Conservação de infraestruturas																					
03	001	2022/54	1	Conservação de infraestruturas																					
03	001	2022/54	1/1	Matérias-primas e subsidiárias	02	020101	O	100			0226	01/2022	12/2025	0		2 987	2 987	2 986	1 991						7 964
03	001	2022/54	1/2	Outros	02	02010299	O	100			0226	01/2022	12/2025	0		25 101	25 101	28 301	24 434						77 836
03	001	2022/54	1/3	Vestuário e artigos pessoais	02	020107	O	100			0226	01/2022	12/2025	0		92 250	92 250								92 250
03	001	2022/54	1/4	Material de transporte - Peças	02	020112	O	100			0226	01/2022	12/2025	0		24 780	24 780	35 260	35 527						95 567
03	001	2022/54	1/5	Outro material - Peças	02	020114	O	100			0226	01/2022	12/2025	0		207 987	207 987	286 175	282 075						776 237
03	001	2022/54	1/6	Ferramentas e utensílios	02	020117	O	100			0226	01/2022	12/2025	0		10 000	10 000								10 000
03	001	2022/54	1/7	Outros bens	02	020121	O	100			0226	01/2022	12/2025	0		46 205	46 205	24 488	2 450						73 143
03	001	2022/54	1/8	Conservação de bens	02	020203	O	100			0226	01/2022	12/2025	0		272 965	272 965	296 004	154 117	7 646					730 732
03	001	2022/54	1/9	Locação de outros bens	02	020208	O	100			0226	01/2022	12/2025	0		11 144	11 144	38 634	36 388	30 145					116 311
03	001	2022/54	1/10	Outros trabalhos especializados	02	020220	O	100			0226	01/2022	12/2025	0		187 300	187 300	103 016	89 486	15 805					395 607
03	001	2022/54	1/11	Outros	02	02022502	O	100			0226	01/2022	12/2025	0		56 129	56 129								56 129
03	001	2022/54	1/12	Parques e jardins	02	07010405	E	100			0226	01/2022	12/2025			3 330 967	3 330 967	240 299	181 413						3 752 679
03	001	2022/54	1/13	Outro material de transporte	02	07010602	O	100			0226	01/2022	12/2025	0		541 200	541 200								541 200
03	001	2022/54	1/14	Outro	02	07011002	O	100			0226	01/2022	12/2025	0		529 199	529 199								529 199

# Orçamento Inicial - Grandes Opções do Plano do ano 2022

(valores em euros)

Obj.	Prog.	Projeto		Designação	Código Classificação Orçamental	Forma de Realiz.	Fonte Financiamento (%)				Resp.	Datas (Mês/Ano)		Fases de Exec.	Realizado (a)	Despesas					Total previsto (j) = (a)+(b)+(e)+(f)+(g)+(h)+(i)		
																2022			Anos seguintes				
		Ano / Nº	Ação				RP	RG	UE	EM		Início	Fim			Total (b)=(c)+(d)	Financiam. definido (c)	Financiam. não definido (d)	2023 (e)	2024 (f)		2025 (g)	2026 (h)
<b>03 Ambiente, energia e qualidade de vida</b>																							
<b>03 001 Ambiente</b>																							
03	001	2022/54	1/15	Ferramentas e utensílios	02 070111	O	100				0226	01/2022	12/2025	0	18 450	18 450						18 450	
03	001	2022/54	1/16	LIPOR	02 0801010103	O	100				0226	01/2022	12/2025	0	1 029 578	1 029 578						1 029 578	
03	001	2022/55		PortoAmbiente, EM, SA																			
03	001	2022/55	1	PortoAmbiente, EM, SA																			
03	001	2022/55	1/1	Porto Ambiente, EM, SA	02 0501010104	O	100				0204	01/2022	12/2026	0	9 124 770	9 124 770	10 225 192	10 303 498	10 436 105	10 436 105		50 525 670	
Totais do Programa 001:															22 882 861	22 882 861	17 280 524	18 601 781	15 540 635	12 786 105	87 091 906		
<b>03 002 Energia e transição energética</b>																							
03	002	2022/56		DomusSocial, EM																			
03	002	2022/56	1	DomusSocial, EM - Painéis fotovoltaicos																			
03	002	2022/56	1/1	Instalações de serviços	02 07010301	O	100				0204	01/2022	12/2024	0	850 000	850 000	10 000	10 000					870 000
03	002	2022/57		Promoção da eficiência e diversificação energética																			
03	002	2022/57	1	Instalação e manutenção de iluminação cénica																			
03	002	2022/57	1/1	Outros	02 02022502	O	100				0208	01/2022	12/2025	0	5 629	5 629							5 629
03	002	2022/57	2	Gestão e coordenação contrato concessão de distribuição de energia elétrica baixa tensão no concelho																			
03	002	2022/57	2/1	Outros	02 02022502	O	100				0208	01/2022	12/2025	0	1 500 000	1 500 000	2 500 000	2 500 000					6 500 000
03	002	2022/57	3	Eficiência energética da iluminação pública na cidade do Porto																			
03	002	2022/57	3/1	Outros bens	02 020121	O	100				0208	01/2022	12/2025	0	34 594	34 594							34 594
03	002	2022/57	3/2	Outros	02 04030109	O	100				0208	01/2022	12/2025	0	1	1							1
03	002	2022/57	4	Substituição por tecnologia LED e iluminação pública em vários arruamentos da cidade (Porto de Luz)																			
03	002	2022/57	4/1	Viadutos, arruamentos e obras complementares	02 07010401	E	100				0208	01/2022	12/2025	0	6 498 227	6 498 227	2 858 265	45 949	19 146				9 421 587
03	002	2022/57	5	Consumos de eletricidade com iluminação cénica e ramais																			
03	002	2022/57	5/1	Outros	02 02022502	O	100				0208	01/2022	12/2025	0	100 000	100 000	200 000	200 000					500 000
03	002	2022/57	5/2	Viadutos, arruamentos e obras complementares	02 07010401	E	100				0208	01/2022	12/2025	0	10 000	10 000							10 000
03	002	2022/58		Gestão de frota																			
03	002	2022/58	1	Gestão de frota																			
03	002	2022/58	1/1	Gasolina	02 02010201	O	100				0226	01/2022	12/2027	0	148 181	148 181	144 724	144 724					437 629
03	002	2022/58	1/2	Gasóleo	02 02010202	O	100				0226	01/2022	12/2027	0	236 639	236 639	184 569	184 569					605 777

# Orçamento Inicial - Grandes Opções do Plano do ano 2022

(valores em euros)

Obj.	Prog.	Projeto		Designação	Código Classificação Orçamental	Forma de Realiz.	Fonte Financiamento (%)				Resp.	Datas (Mês/Ano)		Fases de Exec.	Realizado (a)	Despesas							Total previsto (j) = (a)+(b)+(e)+(f)+(g)+(h)+(i)	
																2022			Anos seguintes					
		Ano / Nº	Ação				RP	RG	UE	EM		Início	Fim			Total (b)=(c)+(d)	Financiam. definido (c)	Financiam. não definido (d)	2023 (e)	2024 (f)	2025 (g)	2026 (h)		2027 e seg. (i)
<b>03 Ambiente, energia e qualidade de vida</b>																								
<b>03 002 Energia e transição energética</b>																								
03	002	2022/58	1/3	Locação de material de transporte	02 020206	O	100				0226	01/2022	12/2027	0	2 434 566	2 434 566		2 375 384	2 369 761	2 309 093	2 095 920	698 640	12 283 364	
03	002	2022/59		Águas e Energia do Porto, EM																				
03	002	2022/59	1	Águas e Energia do Porto, EM																				
03	002	2022/59	1/1	Águas e Energia do Porto, EM	02 0501010107	O	100				0204	01/2022	12/2024	0	1 753 980	1 753 980		1 803 638	615 478				4 173 096	
03	002	2022/59	1/2	Instalações de serviços	02 07010301	E	100				0204	01/2022	12/2024	0	2 284 369	2 284 369		495 321	34 809				2 814 499	
Totais do Programa 002:															15 856 186	15 856 186		10 571 901	6 105 290	2 328 239	2 095 920	698 640	37 656 176	
<b>03 003 Qualidade de vida urbana</b>																								
03	003	2022/60		Proteção de Dados																				
03	003	2022/60	1	Realização de Seminário / Conferência																				
03	003	2022/60	1/1	Seminários, exposições e similares	02 020216	O	100				0228	01/2022	12/2027	0	50	50		50	50	50	50	50	50	300
03	003	2022/60	1/2	Outros trabalhos especializados	02 020220	O	100				0228	01/2022	12/2027	0	50	50		50	50	50	50	50	50	300
03	003	2022/60	1/3	Outros	02 02022502	O	100				0228	01/2022	12/2027	0	50	50		50	50	50	50	50	50	300
03	003	2022/61		Aprendizagem para a cidadania ativa																				
03	003	2022/61	1	Aprendizagem para cidadania ativa																				
03	003	2022/61	1/1	Outros trabalhos especializados	02 020220	O	100				0221	01/2022	12/2022	0	50 000	50 000								50 000
03	003	2022/61	2	Porto Acolhe																				
03	003	2022/61	2/1	Outros trabalhos especializados	02 020220	O	100				0221	01/2022	12/2022	0	20 750	20 750								20 750
03	003	2022/62		Informação jovem																				
03	003	2022/62	1	Informação jovem																				
03	003	2022/62	1/1	Seminários, exposições e similares	02 020216	O	100				0221	01/2022	12/2022	0	30 000	30 000								30 000
03	003	2022/62	1/2	Outros trabalhos especializados	02 020220	O	100				0221	01/2022	12/2022	0	15 000	15 000								15 000
03	003	2022/63		Organizações de juventude mais fortes																				
03	003	2022/63	1	Organizações de juventude mais fortes																				
03	003	2022/63	1/1	Outros trabalhos especializados	02 020220	O	100				0221	01/2022	12/2022	0	8 000	8 000								8 000
03	003	2022/63	1/2	Transferências diversas	02 0407011002	O	100				0221	01/2022	12/2022	0	3 000	3 000								3 000
03	003	2022/64		Participação jovem																				
03	003	2022/64	1	Participação jovem																				
03	003	2022/64	1/1	Locação de outros bens	02 020208	O	100				0221	01/2022	12/2022	0	2 000	2 000								2 000

# Orçamento Inicial - Grandes Opções do Plano do ano 2022

(valores em euros)

Obj.	Prog.	Projeto		Designação	Código Classificação Orçamental	Forma de Realiz.	Fonte Financiamento (%)				Resp.	Datas (Mês/Ano)		Fases de Exec.	Realizado (a)	Despesas					Total previsto (j) = (a)+(b)+(e)+(f)+(g)+(h)+(i)		
																2022			Anos seguintes				
		Ano / Nº	Ação				RP	RG	UE	EM		Início	Fim			Total (b)=(c)+(d)	Financiam. definido (c)	Financiam. não definido (d)	2023 (e)	2024 (f)		2025 (g)	2026 (h)
<b>03 Ambiente, energia e qualidade de vida</b>																							
<b>03 003 Qualidade de vida urbana</b>																							
03	003	2022/64	1/2	Outros trabalhos especializados	02 020220	O	100				0221	01/2022	12/2022	0	8 000	8 000						8 000	
03	003	2022/65		Trabalho com jovens																			
03	003	2022/65	1	Trabalho com jovens																			
03	003	2022/65	1/1	Seminários, exposições e similares	02 020216	O	100				0221	01/2022	12/2022	0	7 000	7 000						7 000	
03	003	2022/66		Operacional																			
03	003	2022/66	1	Contrato Interadministrativo																			
03	003	2022/66	1/1	Outros	02 04030109	O	100				0211	01/2022	12/2023	0	210 000	210 000	160 000						370 000
03	003	2022/67		Vigilância e Segurança																			
03	003	2022/67	1	Segurança, receção e atendimento																			
03	003	2022/67	1/1	Vestuário e artigos pessoais	02 020107	O	100				0211	01/2022	12/2023	0	305 000	305 000	340 000						645 000
03	003	2022/67	1/2	Material de escritório	02 020108	O	100				0211	01/2022	12/2023	0	45 000	45 000							45 000
03	003	2022/67	1/3	Material de transporte - Peças	02 020112	O	100				0211	01/2022	12/2023	0	14 000	14 000							14 000
03	003	2022/67	1/4	Outro material - Peças	02 020114	O	100				0211	01/2022	12/2023	0	700	700							700
03	003	2022/67	1/5	Prémios, condecorações e ofertas	02 020115	O	100				0211	01/2022	12/2023	0	3 500	3 500							3 500
03	003	2022/67	1/6	Ferramentas e utensílios	02 020117	O	100				0211	01/2022	12/2023	0	3 500	3 500							3 500
03	003	2022/67	1/7	Livros e documentação técnica	02 020118	O	100				0211	01/2022	12/2023	0	350	350							350
03	003	2022/67	1/8	Artigos honoríficos e de decoração	02 020119	O	100				0211	01/2022	12/2023	0	700	700							700
03	003	2022/67	1/9	Material de educação, cultura e recreio	02 020120	O	100				0211	01/2022	12/2023	0	350	350							350
03	003	2022/67	1/10	Outros bens	02 020121	O	100				0211	01/2022	12/2023	0	40 000	40 000	40 000						80 000
03	003	2022/67	1/11	Conservação de bens	02 020203	O	100				0211	01/2022	12/2023	0	45 000	45 000	45 000						90 000
03	003	2022/67	1/12	Locação de outros bens	02 020208	O	100				0211	01/2022	12/2023	0	60 000	60 000							60 000
03	003	2022/67	1/13	Comunicações	02 020209	O	100				0211	01/2022	12/2023	0	120 000	120 000							120 000
03	003	2022/67	1/14	Transportes	02 020210	O	100				0211	01/2022	12/2023	0	110 000	110 000							110 000
03	003	2022/67	1/15	Representação dos serviços	02 020211	O	100				0211	01/2022	12/2023	0	3 000	3 000							3 000
03	003	2022/67	1/16	Deslocações e estadas	02 020213	O	100				0211	01/2022	12/2023	0	9 000	9 000							9 000
03	003	2022/67	1/17	Seminários, exposições e similares	02 020216	O	100				0211	01/2022	12/2023	0	1 500	1 500							1 500
03	003	2022/67	1/18	Assistência técnica	02 020219	O	100				0211	01/2022	12/2023	0	15 000	15 000							15 000
03	003	2022/67	1/19	Outros trabalhos especializados	02 020220	O	100				0211	01/2022	12/2023	0	80 000	80 000	610						80 610
03	003	2022/67	1/20	Outros	02 02022502	O	100				0211	01/2022	12/2023	0	30 000	30 000							30 000

# Orçamento Inicial - Grandes Opções do Plano do ano 2022

(valores em euros)

Obj.	Prog.	Projeto		Designação	Código Classificação Orçamental	Forma de Realiz.	Fonte Financiamento (%)				Resp.	Datas (Mês/Ano)		Fases de Exec.	Realizado (a)	Despesas					Total previsto (j) = (a)+(b)+(e)+(f)+(g)+(h)+(i)					
																2022			Anos seguintes							
		Ano / Nº	Ação				RP	RG	UE	EM		Início	Fim			Total (b)=(c)+(d)	Financiam. definido (c)	Financiam. não definido (d)	2023 (e)	2024 (f)		2025 (g)	2026 (h)	2027 e seg. (i)		
<b>03 Ambiente, energia e qualidade de vida</b>																										
<b>03 003 Qualidade de vida urbana</b>																										
03	003	2022/67	1/21	Outro material de transporte	02	07010602	O	100					0211	01/2022	12/2023	0		70 750	70 750							70 750
03	003	2022/67	1/22	Equipamento administrativo	02	070109	O	100					0211	01/2022	12/2023	0		65 163	65 163							65 163
03	003	2022/67	1/23	Outro	02	07011002	O	100					0211	01/2022	12/2023	0		100 000	100 000							100 000
03	003	2022/67	1/24	Ferramentas e utensílios	02	070111	O	100					0211	01/2022	12/2023	0		5 000	5 000							5 000
03	003	2022/67	2	Vigilância e Segurança																						
03	003	2022/67	2/1	Seguros	02	020212	O	100					0211	01/2022	12/2023	0		2 000	2 000		2 000					4 000
03	003	2022/67	2/2	Vigilância e segurança	02	020218	O	100					0211	01/2022	12/2023	0		2 915 000	2 915 000							2 915 000
03	003	2022/67	2/3	Outros	02	02022502	O	100					0211	01/2022	12/2023	0		5 250	5 250							5 250
03	003	2022/67	2/4	Outro	02	07011002	O	100					0211	01/2022	12/2023	0		12 500	12 500							12 500
03	003	2022/67	2/5	Outros Investimentos	02	070115	O	100					0211	01/2022	12/2023	0		15 000	15 000							15 000
03	003	2022/68		Socorro																						
03	003	2022/68	1	Socorro																						
03	003	2022/68	1/1	Matérias-primas e subsidiárias	02	020101	O	100					0212	01/2022	12/2023	0		500	500							500
03	003	2022/68	1/2	Gasolina	02	02010201	O	100					0212	01/2022	12/2023	0		20 750	20 750							20 750
03	003	2022/68	1/3	Gasóleo	02	02010202	O	100					0212	01/2022	12/2023	0		60 000	60 000							60 000
03	003	2022/68	1/4	Outros	02	02010299	O	100					0212	01/2022	12/2023	0		5 000	5 000							5 000
03	003	2022/68	1/5	Alimentação - Refeições confeccionadas	02	020105	O	100					0212	01/2022	12/2023	0		100	100							100
03	003	2022/68	1/6	Vestuário e artigos pessoais	02	020107	O	100					0212	01/2022	12/2023	0		74 000	74 000							74 000
03	003	2022/68	1/7	Produtos químicos e farmacêuticos	02	020109	O	100					0212	01/2022	12/2023	0		1 000	1 000							1 000
03	003	2022/68	1/8	Material de consumo clínico	02	020111	O	100					0212	01/2022	12/2023	0		7 000	7 000							7 000
03	003	2022/68	1/9	Material de transporte - Peças	02	020112	O	100					0212	01/2022	12/2023	0		40 000	40 000							40 000
03	003	2022/68	1/10	Outro material - Peças	02	020114	O	100					0212	01/2022	12/2023	0		2 500	2 500							2 500
03	003	2022/68	1/11	Prémios, condecorações e ofertas	02	020115	O	100					0212	01/2022	12/2023	0		500	500							500
03	003	2022/68	1/12	Ferramentas e utensílios	02	020117	O	100					0212	01/2022	12/2023	0		3 000	3 000							3 000
03	003	2022/68	1/13	Material de educação, cultura e recreio	02	020120	O	100					0212	01/2022	12/2023	0		500	500							500
03	003	2022/68	1/14	Outros bens	02	020121	O	100					0212	01/2022	12/2023	0		35 000	35 000							35 000
03	003	2022/68	1/15	Conservação de bens	02	020203	O	100					0212	01/2022	12/2023	0		15 000	15 000							15 000
03	003	2022/68	1/16	Locação de outros bens	02	020208	O	100					0212	01/2022	12/2023	0		10 000	10 000							10 000
03	003	2022/68	1/17	Comunicações	02	020209	O	100					0212	01/2022	12/2023	0		1 000	1 000							1 000

# Orçamento Inicial - Grandes Opções do Plano do ano 2022

(valores em euros)

Obj.	Prog.	Projeto		Designação	Código Classificação Orçamental	Forma de Realiz.	Fonte Financiamento (%)				Resp.	Datas (Mês/Ano)		Fases de Exec.	Realizado (a)	Despesas					Total previsto (j) = (a)+(b)+(e)+(f)+(g)+(h)+(i)	
																2022			Anos seguintes			
		Ano / Nº	Ação				Total (b)=(c)+(d)	Financiam. definido (c)	Financiam. não definido (d)	2023 (e)		2024 (f)	2025 (g)			2026 (h)	2027 e seg. (i)					
<b>03</b>																						
<b>Ambiente, energia e qualidade de vida</b>																						
<b>03 003</b>																						
<b>Qualidade de vida urbana</b>																						
03	003	2022/68	1/18	Seguros	02	020212	O	100			0212	01/2022	12/2023	0	1 000	1 000					1 000	
03	003	2022/68	1/19	Estudos, pareceres, projetos e consultadoria	02	020214	O	100			0212	01/2022	12/2023	0	6 000	6 000					6 000	
03	003	2022/68	1/20	Outros trabalhos especializados	02	020220	O	100			0212	01/2022	12/2023	0	3 500	3 500			545		4 045	
03	003	2022/68	1/21	Outros	02	02022502	O	100			0212	01/2022	12/2023	0	1 500	1 500					1 500	
03	003	2022/68	1/22	Proteção Civil e luta contra incêndios	02	04070106	O	100			0212	01/2022	12/2023	0	40 000	40 000					40 000	
03	003	2022/68	1/23	Instalações de serviços	02	07010301	O	100			0212	01/2022	12/2023	0	150 000	150 000					150 000	
03	003	2022/68	1/24	Outro	02	07011002	O	100			0212	01/2022	12/2023	0	380 000	380 000					380 000	
03	003	2022/68	1/25	Ferramentas e utensílios	02	070111	O	100			0212	01/2022	12/2023	0	135 000	135 000					135 000	
03	003	2022/68	1/26	Outros Investimentos	02	070115	O	100			0212	01/2022	12/2023	0	50 000	50 000					50 000	
03	003	2022/69		Ativação do plano de Emergência ou Declaração de estado de Alerta																		
03	003	2022/69	1	Ativação do Plano de Emergência ou Declaração de estado de Alerta																		
03	003	2022/69	1/1	Outros	02	02022502	O	100			0224	01/2022	12/2023	0	21 119	21 119			13 543		34 662	
03	003	2022/70		Planeamento de Emergência																		
03	003	2022/70	1	Planeamento de Emergência																		
03	003	2022/70	1/1	Prémios, condecorações e ofertas	02	020115	O	100			0224	01/2022	12/2025	0	1 000	1 000					1 000	
03	003	2022/70	1/2	Material de educação, cultura e recreio	02	020120	O	100			0224	01/2022	12/2025	0	1 000	1 000					1 000	
03	003	2022/70	1/3	Outros bens	02	020121	O	100			0224	01/2022	12/2025	0	1 000	1 000					1 000	
03	003	2022/70	1/4	Outros trabalhos especializados	02	020220	O	100			0224	01/2022	12/2025	0	34 586	34 586			14 453	14 453	14 453	77 945
03	003	2022/70	1/5	Outro	02	07011002	O	100			0224	01/2022	12/2025	0	7 000	7 000					7 000	
03	003	2022/71		DomusSocial, EM																		
03	003	2022/71	1	DomusSocial, EM																		
03	003	2022/71	1/1	Instalações desportivas e recreativas	02	07010302	O	100			0204	01/2022	12/2024	0	100 000	100 000			100 000	100 000		300 000
03	003	2022/72		GO Porto, EM																		
03	003	2022/72	1	GO Porto, EM																		
03	003	2022/72	1/1	Instalações desportivas e recreativas	02	07010302	O	4	96	0204	01/2022	12/2026	0	6 215 000	6 215 000			8 516 020	7 380 000	11 250 000	2 000 000	35 361 020
03	003	2022/73		ÁGORA EM, SA																		
03	003	2022/73	1	ÁGORA EM, SA																		
03	003	2022/73	1/1	Outros	02	02022502	O	100			0204	01/2022	12/2022	0	1 577 691	1 577 691						1 577 691

# Orçamento Inicial - Grandes Opções do Plano do ano 2022

(valores em euros)

Obj.	Prog.	Projeto		Designação	Código Classificação Orçamental	Forma de Realiz.	Fonte Financiamento (%)				Resp.	Datas (Mês/Ano)		Fases de Exec.	Realizado (a)	Despesas					Total previsto (j) = (a)+(b)+(e)+(f)+(g)+(h)+(i)			
																2022			Anos seguintes					
		Ano / N°	Ação				RP	RG	UE	EM		Início	Fim			Total (b)=(c)+(d)	Financiam. definido (c)	Financiam. não definido (d)	2023 (e)	2024 (f)		2025 (g)	2026 (h)	2027 e seg. (i)
<b>03 Ambiente, energia e qualidade de vida</b>																								
<b>03 003 Qualidade de vida urbana</b>																								
03	003	2022/73	1/2	ÁGORA, EM, SA	02	0501010106	O	100				0204	01/2022	12/2022	0	8 881 084	8 881 084						8 881 084	
03	003	2022/74		Gestão do Centro de Recolha Oficial de Animais																				
03	003	2022/74	1	Centro de Recolha Oficial de Animais																				
03	003	2022/74	1/1	Vestuário e artigos pessoais	02	020107	O	100				0225	01/2022	12/2024	0	6 421	6 421	3 210	2 675				12 306	
03	003	2022/74	1/2	Produtos químicos e farmacêuticos	02	020109	O	100				0225	01/2022	12/2024	0	33 802	33 802	30 788	10 263				74 853	
03	003	2022/74	1/3	Ferramentas e utensílios	02	020117	O	100				0225	01/2022	12/2024	0	90	90						90	
03	003	2022/74	1/4	Outros bens	02	020121	O	100				0225	01/2022	12/2024	0	24 575	24 575	6 206	6 206				36 987	
03	003	2022/74	1/5	Conservação de bens	02	020203	O	100				0225	01/2022	12/2024	0	3 500	3 500						3 500	
03	003	2022/74	1/6	Outros trabalhos especializados	02	020220	O	100				0225	01/2022	12/2024	0	60 481	60 481	35 523	24 364				120 368	
03	003	2022/74	1/7	Outros	02	02022502	O	100				0225	01/2022	12/2024	0	2	2						2	
03	003	2022/74	1/8	Outro	02	07011002	O	100				0225	01/2022	12/2024	0	5 320	5 320						5 320	
<b>Totais do Programa 003:</b>															22 447 684	22 447 684	9 308 048	7 538 111	11 264 603	2 000 150	150	52 558 746		
<b>Totais do Objetivo 03:</b>															0 61 186 731	61 186 731	0 37 160 473	32 245 182	29 133 477	16 882 175	698 790	177 306 828		
<b>04 Urbanismo e habitação</b>																								
<b>04 001 Regeneração urbana</b>																								
04	001	2022/75		Porto com Sentido																				
04	001	2022/75	1	Porto com Sentido																				
04	001	2022/75	1/1	Locação de edifícios	02	020204	O	100				0204	01/2022	12/2022	0	1 248 489	1 248 489							1 248 489
04	001	2022/76		DomusSocial, EM																				
04	001	2022/76	1	DomusSocial, EM																				
04	001	2022/76	1/1	Outros	02	02022502	O	100				0204	01/2022	12/2024	0	300 000	300 000	300 000	300 000					900 000
04	001	2022/77		GO Porto, EM																				
04	001	2022/77	1	GO Porto, EM																				
04	001	2022/77	1/1	Viadutos, arruamentos e obras complementares	02	07010401	O	10	90	0204	01/2022	12/2026	0	22 945 870	22 945 870	37 826 250	33 278 420	17 168 160	5 128 750				116 347 450	
04	001	2022/78		Aquis/Exp/Permutas de terrenos e/ou edifícios																				
04	001	2022/78	1	Aquis/Exp/Permutas de terrenos e/ou edifícios																				
04	001	2022/78	1/1	Outras	02	04080202	O	100				0204	01/2022	12/2022	0	1 000	1 000							1 000
04	001	2022/78	1/2	Terrenos	02	070101	O	100				0204	01/2022	12/2022	0	587 500	587 500							587 500



# Orçamento Inicial - Grandes Opções do Plano do ano 2022

(valores em euros)

Obj.	Prog.	Projeto		Designação	Código Classificação Orçamental	Forma de Realiz.	Fonte Financiamento (%)				Resp.	Datas (Mês/Ano)		Fases de Exec.	Realizado (a)	Despesas					Total previsto (j) = (a)+(b)+(e)+(f)+(g)+(h)+(i)
																2022			Anos seguintes		
		Ano / N.º	Ação				RP	RG	UE	EM		Início	Fim			Total (b)=(c)+(d)	Financiam. definido (c)	Financiam. não definido (d)	2023 (e)	2024 (f)	
<b>04</b>				<b>Urbanismo e habitação</b>																	
<b>04</b>	<b>001</b>			<b>Regeneração urbana</b>																	
04	001	2022/78	1/3	Aquisição	02	07010202	O	100		0204	01/2022	12/2022	0	9 210 700	9 210 700					9 210 700	
04	001	2022/78	1/4	Instalações de serviços	02	07010301	O	100		0204	01/2022	12/2022	0	1 000	1 000					1 000	
04	001	2022/78	1/5	Mercados e instalações de fiscalização sanitária	02	07010303	O	100		0204	01/2022	12/2022	0	1 138 182	1 138 182					1 138 182	
04	001	2022/78	1/6	Outros	02	07010307	O	100		0204	01/2022	12/2022	0	1 000	1 000					1 000	
04	001	2022/78	1/7	Outros Investimentos	02	070115	O	100		0204	01/2022	12/2022	0	1 000	1 000					1 000	
04	001	2022/78	2	Direitos de Preferência																	
04	001	2022/78	2/1	Aquisição	02	07010202	O	100		0204	01/2022	12/2022	0	500 000	500 000					500 000	
04	001	2022/79		Transferências diversas																	
04	001	2022/79	1	Transferências diversas																	
04	001	2022/79	1/1	Outras	02	04080202	O	100		0204	01/2022	12/2022	0	50 000	50 000					50 000	
04	001	2022/79	1/2	Transferências diversas	02	08010202	O	100		0204	01/2022	12/2022	0	1 000	1 000					1 000	
04	001	2022/79	1/3	Outras transferências	02	08070106	O	100		0204	01/2022	12/2022	0	1 000	1 000					1 000	
04	001	2022/80		Mercado do Bom Sucesso																	
04	001	2022/80	1	Mercado do Bom Sucesso																	
04	001	2022/80	1/1	Privadas	02	040102	O	100		0204	01/2022	12/2022	0	47 000	47 000					47 000	
04	001	2022/81		Porto Vivo, SRU																	
04	001	2022/81	1	Porto Vivo, SRU, EM, SA																	
04	001	2022/81	1/1	Porto Vivo, SRU, EM, SA	02	0501010105	O	100		0204	01/2022	12/2026	0	1 824 561	1 824 561	1 824 561	1 824 561	1 824 561	1 824 561	9 122 805	
04	001	2022/82		Desenvolvimento de instrumentos de apoio ao planeamento e ao ordenamento do território																	
04	001	2022/82	1	Desenvolvimento de UOPG's / Unid. Execução																	
04	001	2022/82	1/1	Estudos, pareceres, projetos e consultadoria	02	020214	O	100		0209	01/2022	12/2024	0	60 000	60 000					60 000	
04	001	2022/82	2	Desenvolvimento de ORU's																	
04	001	2022/82	2/1	Estudos, pareceres, projetos e consultadoria	02	020214	O	100		0209	01/2022	12/2024	0	66 000	66 000	27 675				93 675	
04	001	2022/82	3	Desenvolvimento de planos de urbanização e planos de pormenor																	
04	001	2022/82	3/1	Estudos, pareceres, projetos e consultadoria	02	020214	O	100		0209	01/2022	12/2024	0	45 200	45 200	43 050				88 250	
04	001	2022/82	3/2	Outros trabalhos especializados	02	020220	O	100		0209	01/2022	12/2024	0	25 000	25 000					25 000	
04	001	2022/82	4	Desenvolvimento da Revisão ao PDM																	
04	001	2022/82	4/1	Estudos, pareceres, projetos e consultadoria	02	020214	O	100		0209	01/2022	12/2024	0	50 000	50 000					50 000	

# Orçamento Inicial - Grandes Opções do Plano do ano 2022

(valores em euros)

Obj.	Prog.	Projeto		Designação	Código Classificação Orçamental	Forma de Realiz.	Fonte Financiamento (%)				Resp.	Datas (Mês/Ano)		Fases de Exec.	Realizado (a)	Despesas					Total previsto (j) = (a)+(b)+(e)+(f)+(g)+(h)+(i)			
																2022			Anos seguintes					
		Ano / N.º	Ação				RP	RG	UE	EM		Início	Fim			Total (b)=(c)+(d)	Financiam. definido (c)	Financiam. não definido (d)	2023 (e)	2024 (f)		2025 (g)	2026 (h)	2027 e seg. (i)
<b>04 Urbanismo e habitação</b>																								
<b>04 001 Regeneração urbana</b>																								
04	001	2022/82	4/2	Outros trabalhos especializados	02	020220	O	100			0209	01/2022	12/2024	0	100 000	100 000						100 000		
04	001	2022/82	5	Desenvolvimento de Projetos e Estudos Urbanísticos																				
04	001	2022/82	5/1	Estudos, pareceres, projetos e consultadoria	02	020214	O	100			0209	01/2022	12/2024	0	1 545 562	1 545 562	414 752	188 432				2 148 746		
04	001	2022/82	5/2	Transferências diversas	02	0407011002	O	100			0209	01/2022	12/2024	0	20 000	20 000						20 000		
04	001	2022/82	5/3	Outros	02	04080299	O	100			0209	01/2022	12/2024	0	100	100						100		
04	001	2022/82	6	Desenvolvimento de Projetos e Estudos de Reabilitação Urbana																				
04	001	2022/82	6/1	Estudos, pareceres, projetos e consultadoria	02	020214	O	100			0209	01/2022	12/2024	0	24 500	24 500						24 500		
04	001	2022/82	6/2	Outros trabalhos especializados	02	020220	O	100			0209	01/2022	12/2024	0	13 750	13 750						13 750		
Totais do Programa 001:															39 808 414	39 808 414	40 436 288	35 591 413	18 992 721	6 953 311	141 782 147			
<b>04 002 Qualificação do ambiente urbano e espaço público</b>																								
04	002	2022/83		Gestão do Espaço Público																				
04	002	2022/83	1	Desenvolvimento de Projetos de Gestão do Espaço Público																				
04	002	2022/83	1/1	Estudos, pareceres, projetos e consultadoria	02	020214	O	100			0209	01/2022	12/2024	0	160 000	160 000	10 810	10 810				181 620		
04	002	2022/83	1/2	Outros trabalhos especializados	02	020220	O	100			0209	01/2022	12/2024	0	34 000	34 000	6 150					40 150		
04	002	2022/83	1/3	Outros Investimentos	02	070115	O	100			0209	01/2022	12/2024	0	34 450	34 450						34 450		
Totais do Programa 002:															228 450	228 450	16 960	10 810			256 220			
<b>04 003 Gestão urbanística</b>																								
04	003	2014/31		Aquisição/Reabilitação de imóveis																				
04	003	2014/31	1	Aquisição/Reabilitação de Imóveis (Inversurb)																				
04	003	2014/31	1/2	Aquisição	02	07010202	O	100			0204	01/2014	12/2022	4	1 369 948	413 193	413 193					1 783 141		
04	003	2022/84		SIG e atualização da IGR																				
04	003	2022/84	1	Atualização da cartografia digital																				
04	003	2022/84	1/1	Estudos, pareceres, projetos e consultadoria	02	020214	O	100			0209	01/2022	12/2022	0	30 000	30 000						30 000		
04	003	2022/84	1/2	Outros trabalhos especializados	02	020220	O	100			0209	01/2022	12/2022	0	35 000	35 000						35 000		
Totais do Programa 003:															1 369 948	478 193	478 193				1 848 141			
Totais do Objetivo 04:															1 369 948	40 515 057	40 515 057	0	40 453 248	35 602 223	18 992 721	6 953 311	0	143 886 508

# Orçamento Inicial - Grandes Opções do Plano do ano 2022

(valores em euros)

Obj.	Prog.	Projeto		Designação	Código Classificação Orçamental	Forma de Realiz.	Fonte Financiamento (%)				Resp.	Datas (Mês/Ano)		Fases de Exec.	Realizado (a)	Despesas							Total previsto (j) = (a)+(b)+(e)+(f)+(g)+(h)+(i)	
		Ano / N.º	Ação				2022					Anos seguintes												
							RP	RG	UE	EM		Total (b)=(c)+(d)	Financiam. definido (c)			Financiam. não definido (d)	2023 (e)	2024 (f)	2025 (g)	2026 (h)	2027 e seg. (i)			
<b>05</b>				<b>Coesão social</b>																				
<b>05</b>	<b>001</b>			<b>Grupos sociais específicos</b>																				
05	001	2022/85		Desenvolvimento Social																				
05	001	2022/85	1	Desenvolvimento Social																				
05	001	2022/85	1/1	Alimentação - Refeições confeccionadas	02	020105	O		100		0219	01/2022	12/2022	0		100		100						100
05	001	2022/85	1/2	Prémios, condecorações e ofertas	02	020115	O		100		0219	01/2022	12/2022	0		16 100		16 100						16 100
05	001	2022/85	1/3	Ferramentas e utensílios	02	020117	O		100		0219	01/2022	12/2022	0		650		650						650
05	001	2022/85	1/4	Livros e documentação técnica	02	020118	O		100		0219	01/2022	12/2022	0		400		400						400
05	001	2022/85	1/5	Outros bens	02	020121	O		100		0219	01/2022	12/2022	0		35 550		35 550						35 550
05	001	2022/85	1/6	Conservação de bens	02	020203	O		100		0219	01/2022	12/2022	0		5 000		5 000						5 000
05	001	2022/85	1/7	Locação de edifícios	02	020204	O		100		0219	01/2022	12/2022	0		34 000		34 000						34 000
05	001	2022/85	1/8	Locação de outros bens	02	020208	O		100		0219	01/2022	12/2022	0		1 800		1 800						1 800
05	001	2022/85	1/9	Seguros	02	020212	O		100		0219	01/2022	12/2022	0		900		900						900
05	001	2022/85	1/10	Estudos, pareceres, projetos e consultadoria	02	020214	O		100		0219	01/2022	12/2022	0		3 500		3 500						3 500
05	001	2022/85	1/11	Seminários, exposições e similares	02	020216	O		100		0219	01/2022	12/2022	0		27 050		27 050						27 050
05	001	2022/85	1/12	Outros trabalhos especializados	02	020220	O		100		0219	01/2022	12/2022	0		403 242		403 242						403 242
05	001	2022/85	1/13	Outros	02	02022502	O		100		0219	01/2022	12/2022	0		1 800		1 800						1 800
05	001	2022/85	1/14	Outros apoios no âmbito social	02	0407010503	O		100		0219	01/2022	12/2022	0		736 017		736 017						736 017
05	001	2022/85	1/15	Direitos de autor	02	06020201	O		100		0219	01/2022	12/2022	0		100		100						100
05	001	2022/85	1/16	Outro	02	07011002	O		100		0219	01/2022	12/2022	0		39 000		39 000						39 000
05	001	2022/86		Projeto de mediadores municipais e interculturais - ação financiada																				
05	001	2022/86	1	Projeto de mediadores municipais e interculturais - ação financiada																				
05	001	2022/86	1/1	Transportes	02	020210	O		15	85	0219	01/2022	12/2022	0		100		100						100
05	001	2022/86	1/2	Deslocações e estadas	02	020213	O		15	85	0219	01/2022	12/2022	0		100		100						100
05	001	2022/86	1/3	Seminários, exposições e similares	02	020216	O		15	85	0219	01/2022	12/2022	0		100		100						100
05	001	2022/86	1/4	Outros trabalhos especializados	02	020220	O		15	85	0219	01/2022	12/2022	0		3 000		3 000						3 000
05	001	2022/86	1/5	Outros	02	02022502	O		15	85	0219	01/2022	12/2022	0		100		100						100
05	001	2022/86	1/6	Outros apoios no âmbito social	02	0407010503	O		15	85	0219	01/2022	12/2022	0		24 598		24 598						24 598
05	001	2022/87		DomusSocial, EM																				
05	001	2022/87	1	Candidatura AIIA - ação financiada-DomusSocial																				

# Orçamento Inicial - Grandes Opções do Plano do ano 2022

(valores em euros)

Obj.	Prog.	Projeto		Designação	Código Classificação Orçamental	Forma de Realiz.	Fonte Financiamento (%)				Resp.	Datas (Mês/Ano)		Fases de Exec.	Realizado (a)	Despesas					Total previsto (j) = (a)+(b)+(e)+(f)+(g)+(h)+(i)		
		Ano / Nº	Ação				2022					Anos seguintes											
							RP	RG	UE	EM		Total (b)=(c)+(d)	Financiam. definido (c)			Financiam. não definido (d)	2023 (e)	2024 (f)	2025 (g)	2026 (h)		2027 e seg. (i)	
<b>05</b>				<b>Coesão social</b>																			
<b>05 001</b>				<b>Grupos sociais específicos</b>																			
05	001	2022/87	1/1	Outros	02	02022502	O	15		85	0204	01/2022	12/2022	0		50 000	50 000						50 000
05	001	2022/88		Porto Vivo, SRU																			
05	001	2022/88	1	Candidatura AIIA - ação financiada																			
05	001	2022/88	1/1	Outros	02	02022502	O	15		85	0204	01/2022	12/2022	0		121 566	121 566						121 566
<b>Totais do Programa 001:</b>																1 504 773	1 504 773						1 504 773
<b>05 002</b>				<b>Saúde</b>																			
05	002	2022/89		Promoção da Saúde																			
05	002	2022/89	1	Saúde																			
05	002	2022/89	1/1	Prémios, condecorações e ofertas	02	020115	O	100			0219	01/2022	12/2024	0		250	250						250
05	002	2022/89	1/2	Outros bens	02	020121	O	100			0219	01/2022	12/2024	0		4 250	4 250						4 250
05	002	2022/89	1/3	Conservação de bens	02	020203	O	100			0219	01/2022	12/2024	0		1 845	1 845						1 845
05	002	2022/89	1/4	Locação de outros bens	02	020208	O	100			0219	01/2022	12/2024	0		128 560	128 560	20 300	37 300				186 160
05	002	2022/89	1/5	Estudos, pareceres, projetos e consultadoria	02	020214	O	100			0219	01/2022	12/2024	0		21 329	21 329	17 100	8 600				47 029
05	002	2022/89	1/6	Seminários, exposições e similares	02	020216	O	100			0219	01/2022	12/2024	0		6 000	6 000						6 000
05	002	2022/89	1/7	Outros trabalhos especializados	02	020220	O	100			0219	01/2022	12/2024	0		31 500	31 500						31 500
05	002	2022/89	1/8	Outros	02	02022502	O	100			0219	01/2022	12/2024	0		500	500						500
05	002	2022/89	1/9	Outros	02	04030109	O	100			0219	01/2022	12/2024	0		5 000	5 000						5 000
05	002	2022/89	1/10	Outros apoios no âmbito social	02	0407010503	O	100			0219	01/2022	12/2024	0		284 150	284 150						284 150
05	002	2022/89	1/11	Direitos de autor	02	06020201	O	100			0219	01/2022	12/2024	0		100	100						100
05	002	2022/89	1/12	Equipamento administrativo	02	070109	O	100			0219	01/2022	12/2024	0		5 500	5 500						5 500
05	002	2022/89	1/13	Outro	02	07011002	O	100			0219	01/2022	12/2024	0		65 000	65 000						65 000
05	002	2022/90		Despesas destinadas ao combate dos efeitos da pandemia da COVID-19																			
05	002	2022/90	1	Despesas destinadas ao combate dos efeitos da pandemia da COVID-19 - DMP																			
05	002	2022/90	1/1	Material de consumo clínico	02	020111	O	100			0202	01/2022	12/2022	0		150	150						150
05	002	2022/91		Despesas destinadas ao combate dos efeitos da pandemia COVID-19																			
05	002	2022/91	1	Despesas relativas ao combate dos efeitos da pandemia COVID-19-DMMT																			
05	002	2022/91	1/1	Limpeza e higiene	02	020104	O	100			0208	01/2022	12/2022	0		200	200						200

# Orçamento Inicial - Grandes Opções do Plano do ano 2022

(valores em euros)

Obj.	Prog.	Projeto		Designação	Código Classificação Orçamental	Forma de Realiz.	Fonte Financiamento (%)				Resp.	Datas (Mês/Ano)		Fases de Exec.	Realizado (a)	Despesas					Total previsto (j) = (a)+(b)+(e)+(f)+(g)+(h)+(i)
																2022			Anos seguintes		
		Ano / N°	Ação				Total (b)=(c)+(d)	Financiam. definido (c)	Financiam. não definido (d)	2023 (e)		2024 (f)	2025 (g)			2026 (h)	2027 e seg. (i)				
<b>05</b>															<b>Coessão social</b>						
<b>05 002</b>															<b>Saúde</b>						
05	002	2022/91	1/2	Vestuário e artigos pessoais	02 020107	O	100				0208	01/2022	12/2022	0	500	500				500	
05	002	2022/91	1/3	Ferramentas e utensílios	02 020117	O	100				0208	01/2022	12/2022	0	500	500				500	
05	002	2022/91	1/4	Outros bens	02 020121	O	100				0208	01/2022	12/2022	0	2 000	2 000				2 000	
05	002	2022/91	1/5	Limpeza e higiene	02 020202	O	100				0208	01/2022	12/2022	0	300	300				300	
05	002	2022/91	1/6	Locação de outros bens	02 020208	O	100				0208	01/2022	12/2022	0	200	200				200	
05	002	2022/91	1/7	Outros trabalhos especializados	02 020220	O	100				0208	01/2022	12/2022	0	500	500				500	
05	002	2022/91	1/8	Outros	02 02022502	O	100				0208	01/2022	12/2022	0	200	200				200	
05	002	2022/91	1/9	Transferências diversas	02 0407011002	O	100				0208	01/2022	12/2022	0	5 000	5 000				5 000	
05	002	2022/92		Despesas destinadas ao combate dos efeitos da pandemia COVID-19																	
05	002	2022/92	1	Despesas destinadas ao combate dos efeitos da pandemia COVID-19 - BSB																	
05	002	2022/92	1/1	Alimentação - Refeições confeccionadas	02 020105	O	100				0212	01/2022	12/2023	0	200	200				200	
05	002	2022/92	1/2	Vestuário e artigos pessoais	02 020107	O	100				0212	01/2022	12/2023	0	6 000	6 000				6 000	
05	002	2022/92	1/3	Material de consumo clínico	02 020111	O	100				0212	01/2022	12/2023	0	1 000	1 000				1 000	
05	002	2022/92	1/4	Outros bens	02 020121	O	100				0212	01/2022	12/2023	0	5 000	5 000				5 000	
05	002	2022/92	1/5	Deslocações e estadas	02 020213	O	100				0212	01/2022	12/2023	0	1 000	1 000				1 000	
05	002	2022/92	1/6	Outros trabalhos especializados	02 020220	O	100				0212	01/2022	12/2023	0	1 500	1 500	1 500				3 000
05	002	2022/92	1/7	Ferramentas e utensílios	02 070111	O	100				0212	01/2022	12/2023	0	5 000	5 000				5 000	
05	002	2022/93		DomusSocial, EM																	
05	002	2022/93	1	DomusSocial, EM																	
05	002	2022/93	1/1	Outros	02 02022502	O	100				0204	01/2022	12/2024	0	1 000 000	1 000 000	400 000	400 000			1 800 000
05	002	2022/94		Despesas destinadas ao combate dos efeitos da pandemia COVID-19																	
05	002	2022/94	1	Despesas destinadas ao combate dos efeitos da pandemia COVID-19-DMRH																	
05	002	2022/94	1/1	Limpeza e higiene	02 020104	O	100				0205	01/2022	12/2022	0	20 000	20 000				20 000	
05	002	2022/94	1/2	Alimentação - Refeições confeccionadas	02 020105	O	100				0205	01/2022	12/2022	0	100	100				100	
05	002	2022/94	1/3	Vestuário e artigos pessoais	02 020107	O	100				0205	01/2022	12/2022	0	100	100				100	
05	002	2022/94	1/4	Material de consumo clínico	02 020111	O	100				0205	01/2022	12/2022	0	50 000	50 000				50 000	
05	002	2022/94	1/5	Ferramentas e utensílios	02 020117	O	100				0205	01/2022	12/2022	0	100	100				100	
05	002	2022/94	1/6	Outros bens	02 020121	O	100				0205	01/2022	12/2022	0	383 450	383 450				383 450	

# Orçamento Inicial - Grandes Opções do Plano do ano 2022

(valores em euros)

Obj.	Prog.	Projeto		Designação	Código Classificação Orçamental	Forma de Realiz.	Fonte Financiamento (%)				Resp.	Datas (Mês/Ano)		Fases de Exec.	Realizado (a)	Despesas					Total previsto (j) = (a)+(b)+(e)+(f)+(g)+(h)+(i)
																2022			Anos seguintes		
		Ano / N°	Ação				RP	RG	UE	EM		Início	Fim			Total (b)=(c)+(d)	Financiam. definido (c)	Financiam. não definido (d)	2023 (e)	2024 (f)	
<b>05</b>				<b>Coesão social</b>																	
<b>05</b>	<b>002</b>			<b>Saúde</b>																	
05	002	2022/94	1/7	Limpeza e higiene	02	020202	O	100		0205	01/2022	12/2022	0		100	100					100
05	002	2022/94	1/8	Locação de outros bens	02	020208	O	100		0205	01/2022	12/2022	0		100	100					100
05	002	2022/94	1/9	Seguros	02	020212	O	100		0205	01/2022	12/2022	0		100	100					100
05	002	2022/94	1/10	Outros	02	02021502	O	100		0205	01/2022	12/2022	0		100	100					100
05	002	2022/94	1/11	Outros trabalhos especializados	02	020220	O	100		0205	01/2022	12/2022	0		100	100					100
05	002	2022/95		Despesas destinadas ao combate dos efeitos da pandemia da COVID-19																	
05	002	2022/95	1	Despesas destinadas ao combate dos efeitos da pandemia da COVID-19-DMGC																	
05	002	2022/95	1/1	Limpeza e higiene	02	020104	O	100		0206	01/2022	12/2022	0		10	10					10
05	002	2022/95	1/2	Outros bens	02	020121	O	100		0206	01/2022	12/2022	0		4 000	4 000					4 000
05	002	2022/95	1/3	Limpeza e higiene	02	020202	O	100		0206	01/2022	12/2022	0		990	990					990
05	002	2022/96		Despesas destinadas ao combate dos efeitos da pandemia covid-19																	
05	002	2022/96	1	Despesas destinadas ao combate dos efeitos da pandemia Covid-19 - SMPC																	
05	002	2022/96	1/1	Limpeza e higiene	02	020104	O	100		0224	01/2022	12/2022	0		250	250					250
05	002	2022/96	1/2	Outros bens	02	020121	O	100		0224	01/2022	12/2022	0		500	500					500
05	002	2022/96	1/3	Outro	02	07011002	O	100		0224	01/2022	12/2022	0		14 250	14 250					14 250
05	002	2022/97		Despesas destinadas ao combate dos efeitos da pandemia COVID-19																	
05	002	2022/97	1	Despesas destinadas combate efeitos da pandemia COVID-19-DMCS																	
05	002	2022/97	1/1	Alimentação - Refeições confeccionadas	02	020105	O	100		0219	01/2022	12/2023	0		62 000	62 000					62 000
05	002	2022/97	1/2	Outros bens	02	020121	O	100		0219	01/2022	12/2023	0		51 200	51 200	32 800				84 000
05	002	2022/97	1/3	Limpeza e higiene	02	020202	O	100		0219	01/2022	12/2023	0		10 000	10 000					10 000
05	002	2022/97	1/4	Locação de outros bens	02	020208	O	100		0219	01/2022	12/2023	0		1 000	1 000					1 000
05	002	2022/97	1/5	Outros trabalhos especializados	02	020220	O	100		0219	01/2022	12/2023	0		73 800	73 800					73 800
05	002	2022/97	1/6	Outros	02	02022502	O	100		0219	01/2022	12/2023	0		1 000	1 000					1 000
05	002	2022/97	1/7	Outros	02	04030109	O	100		0219	01/2022	12/2023	0		100	100					100
05	002	2022/97	1/8	Outros apoios no âmbito social	02	0407010503	O	100		0219	01/2022	12/2023	0		400 000	400 000					400 000
05	002	2022/98		Despesas destinadas ao combate dos efeitos da pandemia COVID-19																	

# Orçamento Inicial - Grandes Opções do Plano do ano 2022

(valores em euros)

Obj.	Prog.	Projeto		Designação	Código Classificação Orçamental	Forma de Realiz.	Fonte Financiamento (%)				Resp.	Datas (Mês/Ano)		Fases de Exec.	Realizado (a)	Despesas					Total previsto (j) = (a)+(b)+(e)+(f)+(g)+(h)+(i)			
		Ano / Nº	Ação				%					Início	Fim			2022		Anos seguintes						
							RP	RG	UE	EM						Total (b)=(c)+(d)	Financiam. definido (c)	Financiam. não definido (d)	2023 (e)	2024 (f)		2025 (g)	2026 (h)	2027 e seg. (i)
<b>05</b>				<b>Coesão social</b>																				
<b>05 002</b>				<b>Saúde</b>																				
05 002	2022/98	1		Despesas destinadas ao combate dos efeitos da pandemia COVID -19-DMSM																				
05 002	2022/98	1/1		Material de escritório	02	020108	O	100		0220	01/2022	12/2022	0		100	100						100		
05 002	2022/98	1/2		Outros trabalhos especializados	02	020220	O	100		0220	01/2022	12/2022	0		250	250						250		
05 002	2022/99			Despesas destinadas ao combate dos efeitos da pandemia COVID-19																				
05 002	2022/99	1		Despesas destinadas ao combate dos efeitos da pandemia COVID -19-DMPGA																				
05 002	2022/99	1/1		Vestuário e artigos pessoais	02	020107	O	100		0225	01/2022	12/2023	0		100	100						100		
05 002	2022/99	1/2		Outros bens	02	020121	O	100		0225	01/2022	12/2023	0		100	100						100		
05 002	2022/99	1/3		Locação de outros bens	02	020208	O	100		0225	01/2022	12/2023	0		9 600	9 600	1 230					10 830		
05 002	2022/99	1/4		Outros trabalhos especializados	02	020220	O	100		0225	01/2022	12/2023	0		48 708	48 708						48 708		
05 002	2022/100			Despesas destinadas ao combate dos efeitos da pandemia COVID-19																				
05 002	2022/100	1		Despesas destinadas ao combate dos efeitos da pandemia COVID -19-DMEVGI																				
05 002	2022/100	1/1		Locação de outros bens	02	020208	O	100		0226	01/2022	12/2022	0		31 599	31 599						31 599		
05 002	2022/101			Despesas destinadas ao combate dos efeitos da pandemia da COVID-19																				
05 002	2022/101	1		Despesas destinadas ao combate dos efeitos da pandemia COVID-19 - DMFP																				
05 002	2022/101	1/1		Outros bens	02	020121	O	100		0204	01/2022	12/2022	0		100	100						100		
05 002	2022/101	1/2		Locação de outros bens	02	020208	O	100		0204	01/2022	12/2022	0		100	100						100		
05 002	2022/101	1/3		Outros	02	02022502	O	100		0204	01/2022	12/2022	0		100	100						100		
Totais do Programa 002:															2 747 341	2 747 341		472 930	445 900					3 666 171
<b>05 003</b>				<b>Outras dimensões de intervenção social</b>																				
05 003	2021/19			Orçamento colaborativo																				
05 003	2021/19	1		Apoios																				
05 003	2021/19	1/1		Apoios	02	0405010201	O	100		0201	01/2021	12/2022	0		180 316	180 316						180 316		
05 003	2021/20			Fundo de dinamização do movimento associativo popular																				
05 003	2021/20	1		Apoio ao movimento associativo popular																				
05 003	2021/20	1/1		Transferências diversas	02	0407011002	O	100		0201	01/2021	12/2022	0		446 583	446 583						446 583		
05 003	2021/20	1/2		Outras transferências	02	08070106	O	100		0201	01/2021	12/2022	0		618 592	618 592						618 592		

# Orçamento Inicial - Grandes Opções do Plano do ano 2022

(valores em euros)

Obj.	Prog.	Projeto		Designação	Código Classificação Orçamental	Forma de Realiz.	Fonte Financiamento (%)				Resp.	Datas (Mês/Ano)		Fases de Exec.	Realizado (a)	Despesas					Total previsto (j) = (a)+(b)+(e)+(f)+(g)+(h)+(i)
																2022			Anos seguintes		
		Ano / Nº	Ação				RP	RG	UE	EM		Início	Fim			Total (b)=(c)+(d)	Financiam. definido (c)	Financiam. não definido (d)	2023 (e)	2024 (f)	
<b>05</b>				<b>Coesão social</b>																	
<b>05 003</b>				<b>Outras dimensões de intervenção social</b>																	
05 003	2022/102			Delegação de competências nas Freguesias																	
05 003	2022/102 1			Contrato interadministrativo de delegação de competências																	
05 003	2022/102 1/1			Apoios	02	0405010201	O	100		0201	01/2022	12/2022	0	4 242 918	4 242 918						4 242 918
05 003	2022/102 1/2			Apoios	02	0805010201	O	100		0201	01/2022	12/2022	0	10	10						10
05 003	2022/102 2			Orçamento colaborativo																	
05 003	2022/102 2/1			Apoios	02	0405010201	O	100		0201	01/2022	12/2022	0	1 085 000	1 085 000						1 085 000
05 003	2022/102 2/2			Apoios	02	0805010201	O	100		0201	01/2022	12/2022	0	10	10						10
05 003	2022/102 3			Fundo de dinamização do movimento associativo popular																	
05 003	2022/102 3/1			Transferências diversas	02	0407011002	O	100		0201	01/2022	12/2022	0	455 000	455 000						455 000
05 003	2022/102 3/2			Outras transferências	02	08070106	O	100		0201	01/2022	12/2022	0	420 000	420 000						420 000
05 003	2022/103			Gestão da Rede Social																	
05 003	2022/103 1			Gestão da Rede Social																	
05 003	2022/103 1/1			Prémios, condecorações e ofertas	02	020115	O	100		0219	01/2022	12/2022	0	700	700						700
05 003	2022/103 1/2			Livros e documentação técnica	02	020118	O	100		0219	01/2022	12/2022	0	150	150						150
05 003	2022/103 1/3			Outros bens	02	020121	O	100		0219	01/2022	12/2022	0	1 400	1 400						1 400
05 003	2022/103 1/4			Locação de outros bens	02	020208	O	100		0219	01/2022	12/2022	0	6 700	6 700						6 700
05 003	2022/103 1/5			Seminários, exposições e similares	02	020216	O	100		0219	01/2022	12/2022	0	5 750	5 750						5 750
05 003	2022/103 1/6			Outros trabalhos especializados	02	020220	O	100		0219	01/2022	12/2022	0	32 250	32 250						32 250
05 003	2022/103 1/7			Outros	02	02022502	O	100		0219	01/2022	12/2022	0	750	750						750
05 003	2022/103 1/8			Outros apoios no âmbito social	02	0407010503	O	100		0219	01/2022	12/2022	0	144 500	144 500						144 500
05 003	2022/103 1/9			Equipamento administrativo	02	070109	O	100		0219	01/2022	12/2022	0	500	500						500
05 003	2022/103 1/10			Outras transferências	02	08070106	O	100		0219	01/2022	12/2022	0	43 535	43 535						43 535
05 003	2022/104			Promoção da Empregabilidade																	
05 003	2022/104 1			Cidade das Profissões																	
05 003	2022/104 1/1			Livros e documentação técnica	02	020118	O	100		0219	01/2022	12/2022	0	200	200						200
05 003	2022/104 1/2			Outros bens	02	020121	O	100		0219	01/2022	12/2022	0	1 000	1 000						1 000
05 003	2022/104 1/3			Conservação de bens	02	020203	O	100		0219	01/2022	12/2022	0	1 000	1 000						1 000
05 003	2022/104 1/4			Locação de edifícios	02	020204	O	100		0219	01/2022	12/2022	0	50 000	50 000						50 000



# Orçamento Inicial - Grandes Opções do Plano do ano 2022

(valores em euros)

Obj.	Prog.	Projeto		Designação	Código Classificação Orçamental	Forma de Realiz.	Fonte Financiamento (%)				Resp.	Datas (Mês/Ano)		Fases de Exec.	Realizado (a)	Despesas					Total previsto (j) = (a)+(b)+(e)+(f)+(g)+(h)+(i)
																2022			Anos seguintes		
		Ano / Nº	Ação				Total (b)=(c)+(d)	Financiam. definido (c)	Financiam. não definido (d)	2023 (e)		2024 (f)	2025 (g)			2026 (h)	2027 e seg. (i)				
<b>05</b>				<b>Coesão social</b>																	
<b>05</b>	<b>003</b>			<b>Outras dimensões de intervenção social</b>																	
05	003	2022/104	1/5	Locação de outros bens	02	020208	O	100		0219	01/2022	12/2022	0		500	500					500
05	003	2022/104	1/6	Seminários, exposições e similares	02	020216	O	100		0219	01/2022	12/2022	0		28 400	28 400					28 400
05	003	2022/104	1/7	Outros trabalhos especializados	02	020220	O	100		0219	01/2022	12/2022	0		33 100	33 100					33 100
05	003	2022/104	1/8	Outros	02	02022502	O	100		0219	01/2022	12/2022	0		450	450					450
05	003	2022/104	1/9	Outros apoios no âmbito social	02	0407010503	O	100		0219	01/2022	12/2022	0		30 735	30 735					30 735
05	003	2022/104	1/10	Equipamento administrativo	02	070109	O	100		0219	01/2022	12/2022	0		3 500	3 500					3 500
05	003	2022/104	2	Empreendedorismo e Inovação Social																	
05	003	2022/104	2/1	Seminários, exposições e similares	02	020216	O	100		0219	01/2022	12/2022	0		13 500	13 500					13 500
05	003	2022/104	2/2	Outros trabalhos especializados	02	020220	O	100		0219	01/2022	12/2022	0		39 400	39 400					39 400
05	003	2022/105		AIIA - ação financiada																	
05	003	2022/105	1	AIIA - ação financiada																	
05	003	2022/105	1/1	Material de escritório	02	020108	O	15	85	0219	01/2022	12/2023	0		7 500	7 500					7 500
05	003	2022/105	1/2	Livros e documentação técnica	02	020118	O	15	85	0219	01/2022	12/2023	0		50	50					50
05	003	2022/105	1/3	Outros bens	02	020121	O	15	85	0219	01/2022	12/2023	0		17 000	17 000					17 000
05	003	2022/105	1/4	Locação de edifícios	02	020204	O	15	85	0219	01/2022	12/2023	0		50	50					50
05	003	2022/105	1/5	Locação de outros bens	02	020208	O	15	85	0219	01/2022	12/2023	0		50	50					50
05	003	2022/105	1/6	Transportes	02	020210	O	15	85	0219	01/2022	12/2023	0		1 000	1 000					1 000
05	003	2022/105	1/7	Deslocações e estadas	02	020213	O	15	85	0219	01/2022	12/2023	0		50	50					50
05	003	2022/105	1/8	Estudos, pareceres, projetos e consultadoria	02	020214	O	15	85	0219	01/2022	12/2023	0		49 200	49 200	7 000				56 200
05	003	2022/105	1/9	Seminários, exposições e similares	02	020216	O	15	85	0219	01/2022	12/2023	0		16 000	16 000					16 000
05	003	2022/105	1/10	Outros trabalhos especializados	02	020220	O	15	85	0219	01/2022	12/2023	0		300 000	300 000	4 500				304 500
05	003	2022/105	1/11	Outros	02	02022502	O	15	85	0219	01/2022	12/2023	0		1 000	1 000					1 000
05	003	2022/105	1/12	Outro material de transporte	02	07010602	O	15	85	0219	01/2022	12/2023	0		10 000	10 000					10 000
05	003	2022/105	1/13	Equipamento administrativo	02	070109	O	15	85	0219	01/2022	12/2023	0		10 000	10 000					10 000
05	003	2022/105	1/14	Outro	02	07011002	O	15	85	0219	01/2022	12/2023	0		3 000	3 000					3 000
05	003	2022/106		Comissão de Proteção de Crianças e Jovens																	
05	003	2022/106	1	Funcionamento das CPCJ																	
05	003	2022/106	1/1	Limpeza e higiene	02	020104	O	100		0214	01/2022	12/2023	0		692	692					692
05	003	2022/106	1/2	Material de escritório	02	020108	O	100		0214	01/2022	12/2023	0		3 204	3 204					3 204

# Orçamento Inicial - Grandes Opções do Plano do ano 2022

(valores em euros)

Obj.	Prog.	Projeto		Designação	Código Classificação Orçamental	Forma de Realiz.	Fonte Financiamento (%)				Resp.	Datas (Mês/Ano)		Fases de Exec.	Realizado (a)	Despesas					Total previsto (j) = (a)+(b)+(e)+(f)+(g)+(h)+(i)	
																2022			Anos seguintes			
		Ano / Nº	Ação				Total (b)=(c)+(d)	Financiam. definido (c)	Financiam. não definido (d)	2023 (e)		2024 (f)	2025 (g)			2026 (h)	2027 e seg. (i)					
<b>05</b>															<b>Coesão social</b>							
<b>05 003</b>															<b>Outras dimensões de intervenção social</b>							
05	003	2022/106	1/3	Outros bens	02	020121	O	100			0214	01/2022	12/2023	0		394	394					394
05	003	2022/106	1/4	Encargos das instalações	02	020201	O	100			0214	01/2022	12/2023	0		12 322	12 322		2 400			14 722
05	003	2022/106	1/5	Limpeza e higiene	02	020202	O	100			0214	01/2022	12/2023	0		14 258	14 258					14 258
05	003	2022/106	1/6	Transportes	02	020210	O	100			0214	01/2022	12/2023	0		2 596	2 596					2 596
05	003	2022/106	1/7	Deslocações e estadas	02	020213	O	100			0214	01/2022	12/2023	0		49	49					49
05	003	2022/106	1/8	Assistência técnica	02	020219	O	100			0214	01/2022	12/2023	0		1 500	1 500					1 500
05	003	2022/106	1/9	Outros	02	02022502	O	100			0214	01/2022	12/2023	0		98	98					98
05	003	2022/106	1/10	Equipamento administrativo	02	070109	O	100			0214	01/2022	12/2023	0		5 000	5 000					5 000
05	003	2022/106	2	Programa de Promoção e Proteção																		
05	003	2022/106	2/1	Outros trabalhos especializados	02	020220	O	100			0214	01/2022	12/2023	0		40 000	40 000		5 700			45 700
05	003	2022/107		Centro Cultural e Desportivo																		
05	003	2022/107	1	Centro Cultural e Desportivo																		
05	003	2022/107	1/1	Outros apoios no âmbito social	02	0407010503	O	100			0205	01/2022	12/2022	0		275 000	275 000					275 000
05	003	2022/108		Gabinete de Inclusão																		
05	003	2022/108	1	Gabinete de Inclusão																		
05	003	2022/108	1/1	Prémios, condecorações e ofertas	02	020115	O	100			0219	01/2022	12/2024	0		100	100					100
05	003	2022/108	1/2	Outros bens	02	020121	O	100			0219	01/2022	12/2024	0		100	100					100
05	003	2022/108	1/3	Locação de outros bens	02	020208	O	100			0219	01/2022	12/2024	0		100	100					100
05	003	2022/108	1/4	Estudos, pareceres, projetos e consultadoria	02	020214	O	100			0219	01/2022	12/2024	0		100	100					100
05	003	2022/108	1/5	Seminários, exposições e similares	02	020216	O	100			0219	01/2022	12/2024	0		100	100					100
05	003	2022/108	1/6	Outros trabalhos especializados	02	020220	O	100			0219	01/2022	12/2024	0		400	400					400
05	003	2022/108	1/7	Outros	02	02022502	O	100			0219	01/2022	12/2024	0		370	370					370
05	003	2022/108	1/8	Outros apoios no âmbito social	02	0407010503	O	100			0219	01/2022	12/2024	0		200	200					200
05	003	2022/108	1/9	Direitos de autor	02	06020201	O	100			0219	01/2022	12/2024	0		3 531	3 531		3 531	3 531		10 593
05	003	2022/109		Projetos Financiados - DMCS																		
05	003	2022/109	1	AIIA - ação financiada																		
05	003	2022/109	1/1	Equipamento de informática	02	070107	O	15	85		0210	01/2022	12/2022	0		45 000	45 000					45 000
05	003	2022/110		Julgados de Paz																		
05	003	2022/110	1	Promoção de novas e diferentes formas de resolução de litígios																		

# Orçamento Inicial - Grandes Opções do Plano do ano 2022

(valores em euros)

Obj.	Prog.	Projeto		Designação	Código Classificação Orçamental	Forma de Realiz.	Fonte Financiamento (%)				Resp.	Datas (Mês/Ano)		Fases de Exec.	Realizado (a)	Despesas					Total previsto (j) = (a)+(b)+(e)+(f)+(g)+(h)+(i)	
																2022			Anos seguintes			
		Ano / Nº	Ação				Total (b)=(c)+(d)	Financiam. definido (c)	Financiam. não definido (d)	2023 (e)		2024 (f)	2025 (g)			2026 (h)	2027 e seg. (i)					
<b>05</b>		<b>Coesão social</b>																				
<b>05 003</b>		<b>Outras dimensões de intervenção social</b>																				
05	003	2022/110	1/1	Limpeza e higiene	02 020104	O	100			0213	01/2022	12/2023	0		600	600						600
05	003	2022/110	1/2	Material de escritório	02 020108	O	100			0213	01/2022	12/2023	0		3 800	3 800						3 800
05	003	2022/110	1/3	Outros bens	02 020121	O	100			0213	01/2022	12/2023	0		50	50						50
05	003	2022/110	1/4	Encargos das instalações	02 020201	O	100			0213	01/2022	12/2023	0		14 500	14 500	1 540					16 040
05	003	2022/110	1/5	Limpeza e higiene	02 020202	O	100			0213	01/2022	12/2023	0		8 500	8 500						8 500
05	003	2022/110	1/6	Transportes	02 020210	O	100			0213	01/2022	12/2023	0		50	50						50
05	003	2022/110	1/7	Outros trabalhos especializados	02 020220	O	100			0213	01/2022	12/2023	0		50	50						50
05	003	2022/110	1/8	Equipamento administrativo	02 070109	O	100			0213	01/2022	12/2023	0		400	400						400
05	003	2022/111		Fundo da Ex-FDZH																		
05	003	2022/111	1	Fundo da Ex-FDZH																		
05	003	2022/111	1/1	Conservação de bens	02 020203	O	100			0204	01/2022	12/2022	0		4 335	4 335						4 335
05	003	2022/111	1/2	Outras	02 0602010199	O	100			0204	01/2022	12/2022	0		2 295	2 295						2 295
05	003	2022/111	1/3	Outras despesas	02 06020305	O	100			0204	01/2022	12/2022	0		170	170						170
05	003	2022/112		Despesas destinadas ao combate dos efeitos da pandemia COVID-19																		
05	003	2022/112	1	Linha emergência apoio associativismo																		
05	003	2022/112	1/1	Transferências diversas	02 0407011002	O	100			0201	01/2022	12/2022	0		67 000	67 000						67 000
Totais do Programa 003:														8 808 213	8 808 213	24 671	3 531			8 836 415		
<b>05 004</b>		<b>Habitação social</b>																				
05	004	2022/113		DomusSocial, EM																		
05	004	2022/113	1	Programa Porto Solidário-DomusSocial																		
05	004	2022/113	1/1	DomusSocial, EM	02 0501010102	O	100			0204	01/2022	12/2024	0		2 650 000	2 650 000	2 650 000	2 650 000				7 950 000
05	004	2022/114		DomusSocial, EM																		
05	004	2022/114	1	Habitação Social																		
05	004	2022/114	1/1	Outros	02 02022502	O	100			0204	01/2022	12/2024	0		50 000	50 000						50 000
05	004	2022/114	1/2	Reparação e beneficiação	02 07010203	O	63	37		0204	01/2022	12/2024	0		15 962 670	15 962 670	15 871 537	15 612 968				47 447 175
05	004	2022/114	2	Outros projetos- Condominhas																		

Câmara Municipal do Porto

Orçamento Inicial - Grandes Opções do Plano do ano 2022

(valores em euros)

Obj.	Prog.	Projeto		Designação	Código Classificação Orçamental	Forma de Realiz.	Fonte Financiamento (%)				Resp.	Datas (Mês/Ano)		Fases de Exec.	Realizado (a)	Despesas					Total previsto (j) = (a)+(b)+(e)+(f)+(g)+(h)+(i)		
																2022			Anos seguintes				
		Ano / Nº	Ação				RP	RG	UE	EM		Início	Fim			Total (b)=(c)+(d)	Financiam. definido (c)	Financiam. não definido (d)	2023 (e)	2024 (f)		2025 (g)	2026 (h)
<b>05</b>				<b>Coesão social</b>																			
<b>05 004</b>				<b>Habitação social</b>																			
05 004	2022/114	2/1		Reparação e beneficiação	02 07010203	O	83		17	0204	01/2022	12/2024	0	1 460 064	1 460 064		414 643						1 874 707
Totais do Programa 004:														20 122 734	20 122 734		18 936 180	18 262 968					57 321 882
Totais do Objetivo 05:														0 33 183 061	33 183 061		0 19 433 781	18 712 399		0	0	0	71 329 241
<b>06</b>				<b>Mobilidade</b>																			
<b>06 001</b>				<b>Transporte público</b>																			
06 001	2022/115			Parques de estacionamento, interfaces, terminais e corredores de autocarros de alta qualidade																			
06 001	2022/115	1		Gestão dos parques de estacionamento, interfaces, terminais e CAAQ																			
06 001	2022/115	1/1		Outros bens	02 020121	O	100			0208	01/2022	12/2024	0	500	500								500
06 001	2022/115	1/2		Conservação de bens	02 020203	O	100			0208	01/2022	12/2024	0	1 673 056	1 673 056		2 276 381	1 920 217					5 869 654
06 001	2022/115	1/3		Locação de edifícios	02 020204	O	100			0208	01/2022	12/2024	0	200 000	200 000		300 000	300 000					800 000
06 001	2022/115	1/4		Outros trabalhos especializados	02 020220	O	100			0208	01/2022	12/2024	0	21 311	21 311								21 311
06 001	2022/115	1/5		Outros	02 02022502	O	100			0208	01/2022	12/2024	0	111 845	111 845		45 000						156 845
06 001	2022/115	1/6		Viadutos, arruamentos e obras complementares	02 07010401	E	100			0208	01/2022	12/2024		10 000	10 000								10 000
06 001	2022/116			Transporte Público																			
06 001	2022/116	1		Obrigações de serviço público - OSP																			
06 001	2022/116	1/1		Associação de Municípios	02 04050104	O	100			0208	01/2022	12/2024	0	134 612	134 612		1 338 448						1 473 060
06 001	2022/116	1/2		STCP	02 0501010202	O	100			0208	01/2022	12/2024	0	7 187 266	7 187 266		10 149 235	11 460 275					28 796 776
06 001	2022/116	2		Promoção de Transporte Público																			
06 001	2022/116	2/1		Outros	02 02022502	O	100			0208	01/2022	12/2024	0	730 000	730 000		1 530 000						2 260 000
06 001	2022/116	2/2		Associação de Municípios	02 04050104	O	100			0208	01/2022	12/2024	0	245 516	245 516		245 516						491 032
06 001	2022/117			GO Porto, EM																			
06 001	2022/117	1		GO Porto, EM																			
06 001	2022/117	1/1		Viadutos, arruamentos e obras complementares	02 07010401	O			100	0204	01/2022	12/2022	0	980 000	980 000								980 000
Totais do Programa 001:														11 294 106	11 294 106		15 884 580	13 680 492					40 859 178
<b>06 002</b>				<b>Modos suaves</b>																			
06 002	2022/118			GO Porto, EM																			
06 002	2022/118	1		GO Porto, EM																			

# Orçamento Inicial - Grandes Opções do Plano do ano 2022

(valores em euros)

Obj.	Prog.	Projeto		Designação	Código Classificação Orçamental	Forma de Realiz.	Fonte Financiamento (%)				Resp.	Datas (Mês/Ano)		Fases de Exec.	Realizado (a)	Despesas							Total previsto (j) = (a)+(b)+(e)+(f)+(g)+(h)+(i)
																2022			Anos seguintes				
		Ano / N°	Ação				Total (b)=(c)+(d)	Financiam. definido (c)	Financiam. não definido (d)	2023 (e)		2024 (f)	2025 (g)			2026 (h)	2027 e seg. (i)						
<b>06</b>				<b>Mobilidade</b>																			
<b>06 002</b>				<b>Modos suaves</b>																			
06 002	2022/118	1/1		Viadutos, arruamentos e obras complementares	02	07010401	E	6		94	0204	01/2022	12/2024		2 296 700	2 296 700		2 533 700	350 000				5 180 400
06 002	2022/119			Ligações mecanizadas																			
06 002	2022/119	1		Operação e manutenção do Funicular dos Guindais e do elevador da Lapa																			
06 002	2022/119	1/1		Conservação de bens	02	020203	O	100			0208	01/2022	12/2026	0	396 576	396 576		895 763	896 576	890 426	222 607		3 301 948
06 002	2022/119	1/2		Viadutos, arruamentos e obras complementares	02	07010401	E	100			0208	01/2022	12/2026		250 000	250 000							250 000
06 002	2022/119	2		Operação e manutenção de outras ligações mecanizadas																			
06 002	2022/119	2/1		Conservação de bens	02	020203	O	100			0208	01/2022	12/2026	0	34 584	34 584		11 528					46 112
Totais do Programa 002:															2 977 860	2 977 860		3 440 991	1 246 576	890 426	222 607		8 778 460
<b>06 003</b>				<b>Logística urbana</b>																			
06 003	2022/120			Plano de logística urbana sustentável do Porto																			
06 003	2022/120	1		Desenvolvimento e aplicação do plano de logística urbana sustentável do Porto																			
06 003	2022/120	1/1		Estudos, pareceres, projetos e consultadoria	02	020214	O	100			0208	01/2022	12/2022	0	98 400	98 400							98 400
Totais do Programa 003:															98 400	98 400							98 400
<b>06 004</b>				<b>Transporte individual - processo de transição</b>																			
06 004	2022/121			Fiscalização de Trânsito																			
06 004	2022/121	1		Fiscalização de Trânsito																			
06 004	2022/121	1/1		Outros	02	02022502	O	100			0211	01/2022	12/2022	0	515 000	515 000							515 000
06 004	2022/122			Intervenção e promoção da mobilidade urbana sustentável																			
06 004	2022/122	1		Estudos e projetos para a melhoria da mobilidade sustentável na cidade do Porto																			
06 004	2022/122	1/1		Estudos, pareceres, projetos e consultadoria	02	020214	O	100			0208	01/2022	12/2024	0	375 165	375 165		189 179	63 563				627 907
06 004	2022/122	1/2		Outros	02	02022502	O	100			0208	01/2022	12/2024	0	49 206	49 206		78 413	39 206				166 825
06 004	2022/122	2		C Streets - ação financiada																			
06 004	2022/122	2/1		Conservação de bens	02	020203	O	50	50		0208	01/2022	12/2024	0	83 498	83 498		100 103	11 040				194 641
06 004	2022/122	2/2		Transportes	02	020210	O	50	50		0208	01/2022	12/2024	0	6 126	6 126		6 126					12 252
06 004	2022/122	2/3		Deslocações e estadas	02	020213	O	50	50		0208	01/2022	12/2024	0	6 162	6 162		6 162					12 324
06 004	2022/122	2/4		Estudos, pareceres, projetos e consultadoria	02	020214	O	50	50		0208	01/2022	12/2024	0	14 965	14 965		16 400					31 365
06 004	2022/122	2/5		Outros	02	02022502	O	50	50		0208	01/2022	12/2024	0	296 395	296 395		148 115					444 510

# Orçamento Inicial - Grandes Opções do Plano do ano 2022

(valores em euros)

Obj.	Prog.	Projeto		Designação	Código Classificação Orçamental	Forma de Realiz.	Fonte Financiamento (%)				Resp.	Datas (Mês/Ano)		Fases de Exec.	Realizado (a)	Despesas							Total previsto (j) = (a)+(b)+(e)+(f)+(g)+(h)+(i)
																2022			Anos seguintes				
		Ano / Nº	Ação				Total (b)=(c)+(d)	Financiam. definido (c)	Financiam. não definido (d)	2023 (e)		2024 (f)	2025 (g)			2026 (h)	2027 e seg. (i)						
<b>06</b>				<b>Mobilidade</b>																			
<b>06 004</b>				<b>Transporte individual - processo de transição</b>																			
06 004	2022/122	2/6		Outro	02	07011002	O	50	50	0208	01/2022	12/2024	0		777 165	777 165		264 563					1 041 728
06 004	2022/123			Gestão da construção e da manutenção das infraestruturas viárias																			
06 004	2022/123	1		Construção, requalificação e manutenção de infraestruturas viárias																			
06 004	2022/123	1/1		Matérias-primas e subsidiárias	02	020101	O	100		0208	01/2022	12/2025	0		49 280	49 280		44 280	34 285				127 845
06 004	2022/123	1/2		Outro material - Peças	02	020114	O	100		0208	01/2022	12/2025	0		12 250	12 250		3 075	3 075	1 025			19 425
06 004	2022/123	1/3		Ferramentas e utensílios	02	020117	O	100		0208	01/2022	12/2025	0		8 000	8 000							8 000
06 004	2022/123	1/4		Outros bens	02	020121	O	100		0208	01/2022	12/2025	0		308 913	308 913		308 234	101 977	20 158			739 282
06 004	2022/123	1/5		Conservação de bens	02	020203	O	100		0208	01/2022	12/2025	0		5 000	5 000							5 000
06 004	2022/123	1/6		Outros	02	02022502	O	100		0208	01/2022	12/2025	0		243 289	243 289		40 599	40 599				324 487
06 004	2022/123	1/7		Viadutos, arruamentos e obras complementares	02	07010401	E	100		0208	01/2022	12/2025			1 099 247	1 099 247		265 931	75 731				1 440 909
06 004	2022/123	1/8		Outro	02	07011002	O	100		0208	01/2022	12/2025	0		10 000	10 000							10 000
06 004	2022/123	1/9		Ferramentas e utensílios	02	070111	O	100		0208	01/2022	12/2025	0		500	500							500
06 004	2022/124	1		Túneis e Obras de Arte																			
06 004	2022/124	1		Manutenção, inspeção e fiscalização de túneis e obras de arte																			
06 004	2022/124	1/1		Outros bens	02	020121	O	100		0208	01/2022	12/2026	0		500	500							500
06 004	2022/124	1/2		Conservação de bens	02	020203	O	100		0208	01/2022	12/2026	0		447 310	447 310		351 734	572 062	2 817	2 817		1 376 740
06 004	2022/124	1/3		Estudos, pareceres, projetos e consultadoria	02	020214	O	100		0208	01/2022	12/2026	0		2 891	2 891		2 559	2 559				8 009
06 004	2022/124	1/4		Outros	02	02022502	O	100		0208	01/2022	12/2026	0		190 613	190 613		140 613					331 226
06 004	2022/124	1/5		Viadutos, arruamentos e obras complementares	02	07010401	E	100		0208	01/2022	12/2026			239 877	239 877		128 897	30 847	13 947			413 568
06 004	2022/125			Gestão e manutenção de equipamentos de sinalização e segurança rodoviária																			
06 004	2022/125	1		Colocação e manutenção de sinalização e equipamentos de segurança rodoviárias																			
06 004	2022/125	1/1		Matérias-primas e subsidiárias	02	020101	O	100		0208	01/2022	12/2026	0		5 000	5 000							5 000
06 004	2022/125	1/2		Outro material - Peças	02	020114	O	100		0208	01/2022	12/2026	0		5 000	5 000							5 000
06 004	2022/125	1/3		Ferramentas e utensílios	02	020117	O	100		0208	01/2022	12/2026	0		8 200	8 200		3 200	3 200	2 600			17 200
06 004	2022/125	1/4		Outros bens	02	020121	O	100		0208	01/2022	12/2026	0		366 814	366 814		265 816	61 310				693 940
06 004	2022/125	1/5		Conservação de bens	02	020203	O	100		0208	01/2022	12/2026	0		104 161	104 161		6 321	3 554				114 036
06 004	2022/125	1/6		Outros trabalhos especializados	02	020220	O	100		0208	01/2022	12/2026	0		16 403	16 403		4 276	2 566				23 245

Câmara Municipal do Porto

Orçamento Inicial - Grandes Opções do Plano do ano 2022

(valores em euros)

Obj.	Prog.	Projeto		Designação	Código Classificação Orçamental	Forma de Realiz.	Fonte Financiamento (%)				Resp.	Datas (Mês/Ano)		Fases de Exec.	Realizado (a)	Despesas					Total previsto (j) = (a)+(b)+(e)+(f)+(g)+(h)+(i)						
																2022			Anos seguintes								
		Ano / Nº	Ação				RP	RG	UE	EM		Início	Fim			Total (b)=(c)+(d)	Financiam. definido (c)	Financiam. não definido (d)	2023 (e)	2024 (f)		2025 (g)	2026 (h)	2027 e seg. (i)			
<b>06 Mobilidade</b>																											
<b>06 004 Transporte individual - processo de transição</b>																											
06	004	2022/125	1/7	Viadutos, arruamentos e obras complementares	02	07010401	E	100				0208	01/2022	12/2026			174 900	174 900		31 800						206 700	
06	004	2022/125	1/8	Outro	02	07011002	O	100				0208	01/2022	12/2026	0		31 279	31 279								31 279	
06	004	2022/125	2	Manutenção e expansão do sistema de gestão de mobilidade - SGM																							
06	004	2022/125	2/1	Conservação de bens	02	020203	O	100				0208	01/2022	12/2026	0		938 809	938 809		973 586	878 161	773 316	123 704			3 687 576	
06	004	2022/125	2/2	Outros	02	02022502	O	100				0208	01/2022	12/2026			250 000	250 000		350 000	350 000					950 000	
06	004	2022/125	2/3	Viadutos, arruamentos e obras complementares	02	07010401	O	100				0208	01/2022	12/2026	0		381 752	381 752		381 742	381 742	379 085	123 704			1 648 025	
06	004	2022/125	2/4	Outro	02	07011002	O	100				0208	01/2022	12/2026	0		785 936	785 936		770 301	729 980	290 392				2 576 609	
Totais do Programa 004:																7 809 606	7 809 606		4 882 025	3 385 457	1 483 340	250 225		17 810 653			
Totais do Objetivo 06:																0	22 179 972	22 179 972		0	24 207 596	18 312 525	2 373 766	472 832		0	67 546 691
<b>07 Governância da Câmara</b>																											
<b>07 001 Funcionamento dos serviços</b>																											
07	001	2022/126		Funcionamento dos serviços - DMCS																							
07	001	2022/126	1	Funcionamento dos serviços - DMCS																							
07	001	2022/126	1/1	Limpeza e higiene	02	020104	O	100				0219	01/2022	12/2026	0		30 000	30 000		30 000	30 000	30 000	30 000				150 000
07	001	2022/126	1/2	Material de escritório	02	020108	O	100				0219	01/2022	12/2026	0		35 000	35 000		35 000	35 000	35 000	35 000				175 000
07	001	2022/126	1/3	Ferramentas e utensílios	02	020117	O	100				0219	01/2022	12/2026	0		500	500		500	500	500	500				2 500
07	001	2022/126	1/4	Livros e documentação técnica	02	020118	O	100				0219	01/2022	12/2026	0		100	100		100	100	100	100				500
07	001	2022/126	1/5	Outros bens	02	020121	O	100				0219	01/2022	12/2026	0		3 500	3 500		3 500	3 500	3 500	3 500				17 500
07	001	2022/126	1/6	Encargos das instalações	02	020201	O	100				0219	01/2022	12/2026	0		84 500	84 500		84 500	84 500	84 500	84 500				422 500
07	001	2022/126	1/7	Limpeza e higiene	02	020202	O	100				0219	01/2022	12/2026	0		120 000	120 000		183 000	183 000	183 000	183 000				852 000
07	001	2022/126	1/8	Conservação de bens	02	020203	O	100				0219	01/2022	12/2026	0		2 000	2 000		2 000	2 000	2 000	2 000				10 000
07	001	2022/126	1/9	Comunicações	02	020209	O	100				0219	01/2022	12/2026	0		200	200		200	200	200	200				1 000
07	001	2022/126	1/10	Transportes	02	020210	O	100				0219	01/2022	12/2026	0		34 250	34 250		34 250	34 250	34 250	34 250				171 250
07	001	2022/126	1/11	Representação dos serviços	02	020211	O	100				0219	01/2022	12/2026	0		500	500		500	500	500	500				2 500
07	001	2022/126	1/12	Deslocações e estadas	02	020213	O	100				0219	01/2022	12/2026	0		15 000	15 000		15 000	15 000	15 000	15 000				75 000
07	001	2022/126	1/13	Assistência técnica	02	020219	O	100				0219	01/2022	12/2026	0		100	100		100	100	100	100				500
07	001	2022/126	1/14	Outros trabalhos especializados	02	020220	O	100				0219	01/2022	12/2026	0		9 500	9 500		9 500	9 500	9 500	9 500				47 500
07	001	2022/126	1/15	Outros	02	02022502	O	100				0219	01/2022	12/2026	0		400	400		400	400	400	400				2 000

Câmara Municipal do Porto

Orçamento Inicial - Grandes Opções do Plano do ano 2022

(valores em euros)

Obj.	Prog.	Projeto		Designação	Código Classificação Orçamental	Forma de Realiz.	Fonte Financiamento (%)				Resp.	Datas (Mês/Ano)		Fases de Exec.	Realizado (a)	Despesas					Total previsto (j) = (a)+(b)+(e)+(f)+(g)+(h)+(i)	
																2022			Anos seguintes			
		Ano / Nº	Ação				Total (b)=(c)+(d)	Financiam. definido (c)	Financiam. não definido (d)	2023 (e)		2024 (f)	2025 (g)			2026 (h)	2027 e seg. (i)					
<b>07 Governância da Câmara</b>																						
<b>07 001 Funcionamento dos serviços</b>																						
07	001	2022/126	1/16	Direitos de autor	02	06020201	O	100				0219	01/2022	12/2026	0	1 000	1 000	1 000	1 000	1 000	1 000	5 000
07	001	2022/126	1/17	Equipamento administrativo	02	070109	O	100				0219	01/2022	12/2026	0	5 000	5 000					5 000
07	001	2022/126	1/18	Outro	02	07011002	O	100				0219	01/2022	12/2026	0	500	500					500
07	001	2022/127		Funcionamento dos serviços - DME																		
07	001	2022/127	1	Funcionamento dos serviços - DME																		
07	001	2022/127	1/1	Matérias-primas e subsidiárias	02	020101	O	100				0214	01/2022	12/2026	0	1 000	1 000	1 000	1 000	1 000	1 000	5 000
07	001	2022/127	1/2	Limpeza e higiene	02	020104	O	100				0214	01/2022	12/2026	0	1 500	1 500	1 500	1 500	1 500	1 500	7 500
07	001	2022/127	1/3	Material de escritório	02	020108	O	100				0214	01/2022	12/2026	0	6 550	6 550	6 550	6 550	6 550	6 550	32 750
07	001	2022/127	1/4	Livros e documentação técnica	02	020118	O	100				0214	01/2022	12/2026	0	93	93	93	93	93	93	465
07	001	2022/127	1/5	Outros bens	02	020121	O	100				0214	01/2022	12/2026	0	1 000	1 000	1 000	1 000	1 000	1 000	5 000
07	001	2022/127	1/6	Encargos das instalações	02	020201	O	100				0214	01/2022	12/2026	0	30 000	30 000	30 000	30 000	30 000	30 000	150 000
07	001	2022/127	1/7	Limpeza e higiene	02	020202	O	100				0214	01/2022	12/2026	0	23 263	23 263	23 263	23 263	23 263	23 263	116 315
07	001	2022/127	1/8	Transportes	02	020210	O	100				0214	01/2022	12/2026	0	3 000	3 000	3 000	3 000	3 000	3 000	15 000
07	001	2022/127	1/9	Seguros	02	020212	O	100				0214	01/2022	12/2026	0	2 095	2 095	2 095	2 095	2 095	2 095	10 475
07	001	2022/127	1/10	Deslocações e estadas	02	020213	O	100				0214	01/2022	12/2026	0	20 000	20 000	20 000	20 000	20 000	20 000	100 000
07	001	2022/127	1/11	Equipamento administrativo	02	070109	O	100				0214	01/2022	12/2026	0	15 000	15 000					15 000
07	001	2022/128		Funcionamento dos serviços - DMPGA																		
07	001	2022/128	1	Funcionamento dos serviços - DMPGA																		
07	001	2022/128	1/1	Limpeza e higiene	02	020104	O	100				0225	01/2022	12/2026	0	13 192	13 192	13 192	13 192	13 192	13 192	65 960
07	001	2022/128	1/2	Material de escritório	02	020108	O	100				0225	01/2022	12/2026	0	4 690	4 690	4 690	4 690	4 690	4 690	23 450
07	001	2022/128	1/3	Encargos das instalações	02	020201	O	100				0225	01/2022	12/2026	0	140 420	140 420	280 220	280 220	280 220	280 220	1 261 300
07	001	2022/128	1/4	Limpeza e higiene	02	020202	O	100				0225	01/2022	12/2026	0	153 756	153 756	153 756	153 756	153 756	153 756	768 780
07	001	2022/128	1/5	Transportes	02	020210	O	100				0225	01/2022	12/2026	0	42 960	42 960	42 960	42 960	42 960	42 960	214 800
07	001	2022/128	1/6	Deslocações e estadas	02	020213	O	100				0225	01/2022	12/2026	0	2 000	2 000	7 000	7 000	7 000	7 000	30 000
07	001	2022/128	1/7	Equipamento administrativo	02	070109	O	100				0225	01/2022	12/2026	0	3 000	3 000					3 000
07	001	2022/129		Funcionamento dos serviços - DMTC																		
07	001	2022/129	1	Funcionamento dos serviços - DMTC																		
07	001	2022/129	1/1	Limpeza e higiene	02	020104	O	100				0215	01/2022	12/2026	0	400	400	400	400	400	400	2 000
07	001	2022/129	1/2	Material de escritório	02	020108	O	100				0215	01/2022	12/2026	0	2 000	2 000	4 000	4 000	4 000	4 000	18 000



Câmara Municipal do Porto

Orçamento Inicial - Grandes Opções do Plano do ano 2022

(valores em euros)

Obj.	Prog.	Projeto		Designação	Código Classificação Orçamental	Forma de Realiz.	Fonte Financiamento (%)				Resp.	Datas (Mês/Ano)		Fases de Exec.	Realizado (a)	Despesas					Total previsto (j) = (a)+(b)+(e)+(f)+(g)+(h)+(i)	
																2022			Anos seguintes			
		Ano / Nº	Ação				RP	RG	UE	EM		Início	Fim			Total (b)=(c)+(d)	Financiam. definido (c)	Financiam. não definido (d)	2023 (e)	2024 (f)		2025 (g)
<b>07 Governância da Câmara</b>																						
<b>07 001 Funcionamento dos serviços</b>																						
07	001	2022/129	1/3	Outros bens	02	020121	O	100				0215	01/2022	12/2026	0	600	600	600	600	600	600	3 000
07	001	2022/129	1/4	Encargos das instalações	02	020201	O	100				0215	01/2022	12/2026	0	87 725	87 725	87 725	87 725	87 725	87 725	438 625
07	001	2022/129	1/5	Limpeza e higiene	02	020202	O	100				0215	01/2022	12/2026	0	17 000	17 000	17 000	17 000	17 000	17 000	85 000
07	001	2022/129	1/6	Conservação de bens	02	020203	O	100				0215	01/2022	12/2026	0	50	50	50	50	50	50	250
07	001	2022/129	1/7	Locação de edifícios	02	020204	O	100				0215	01/2022	12/2026	0	1 000	1 000	97 610	97 610	97 610	97 610	391 440
07	001	2022/129	1/8	Transportes	02	020210	O	100				0215	01/2022	12/2026	0	5 000	5 000	5 000	5 000	5 000	5 000	25 000
07	001	2022/129	1/9	Deslocações e estadas	02	020213	O	100				0215	01/2022	12/2026	0	15 000	15 000	15 000	15 000	15 000	15 000	75 000
07	001	2022/129	1/10	Assistência técnica	02	020219	O	100				0215	01/2022	12/2026	0	50	50	100	100	100	100	450
07	001	2022/129	1/11	Outros trabalhos especializados	02	020220	O	100				0215	01/2022	12/2026	0	2 500	2 500	7 000	7 000	7 000	7 000	30 500
07	001	2022/129	1/12	Equipamento administrativo	02	070109	O	100				0215	01/2022	12/2026	0	1 500	1 500					1 500
07	001	2022/129	1/13	Outro	02	07011002	O	100				0215	01/2022	12/2026	0	50	50					50
07	001	2022/130		Funcionamento dos serviços - DMGC																		
07	001	2022/130	1	Funcionamento dos serviços - DMGC																		
07	001	2022/130	1/1	Outros	02	02010299	O	100				0206	01/2022	12/2026	0	6 800	6 800	8 000	8 000	8 000	8 000	38 800
07	001	2022/130	1/2	Limpeza e higiene	02	020104	O	100				0206	01/2022	12/2026	0	10 000	10 000	12 500	12 500	12 500	12 500	60 000
07	001	2022/130	1/3	Vestuário e artigos pessoais	02	020107	O	100				0206	01/2022	12/2026	0	8 500	8 500	10 500	10 500	10 500	10 500	50 500
07	001	2022/130	1/4	Material de escritório	02	020108	O	100				0206	01/2022	12/2026	0	25 000	25 000	33 000	33 000	33 000	33 000	157 000
07	001	2022/130	1/5	Material de consumo clínico	02	020111	O	100				0206	01/2022	12/2026	0	200	200	200	200	200	200	1 000
07	001	2022/130	1/6	Outro material - Peças	02	020114	O	100				0206	01/2022	12/2026	0	200	200	300	300	300	300	1 400
07	001	2022/130	1/7	Outras	02	02011603	O	100				0206	01/2022	12/2026	0	1 000	1 000	1 000	1 000	1 000	1 000	5 000
07	001	2022/130	1/8	Ferramentas e utensílios	02	020117	O	100				0206	01/2022	12/2026	0	8 500	8 500	2 500	2 500	2 500	2 500	18 500
07	001	2022/130	1/9	Livros e documentação técnica	02	020118	O	100				0206	01/2022	12/2026	0	100	100	250	250	250	250	1 100
07	001	2022/130	1/10	Material de educação, cultura e recreio	02	020120	O	100				0206	01/2022	12/2026	0	600	600	4 000	4 000	4 000	4 000	16 600
07	001	2022/130	1/11	Outros bens	02	020121	O	100				0206	01/2022	12/2026	0	50 000	50 000	25 000	25 000	25 000	25 000	150 000
07	001	2022/130	1/12	Encargos das instalações	02	020201	O	100				0206	01/2022	12/2026	0	385 000	385 000	428 200	428 200	428 200	428 200	2 097 800
07	001	2022/130	1/13	Limpeza e higiene	02	020202	O	100				0206	01/2022	12/2026	0	300 000	300 000	383 000	383 000	383 000	383 000	1 832 000
07	001	2022/130	1/14	Conservação de bens	02	020203	O	100				0206	01/2022	12/2026	0	17 000	17 000	46 000	46 000	46 000	46 000	201 000
07	001	2022/130	1/15	Locação de edifícios	02	020204	O	100				0206	01/2022	12/2026	0	304 000	304 000	325 000	325 000	325 000	325 000	1 604 000
07	001	2022/130	1/16	Locação de outros bens	02	020208	O	100				0206	01/2022	12/2026	0	8 500	8 500	25 500	25 500	25 500	25 500	110 500

Câmara Municipal do Porto

Orçamento Inicial - Grandes Opções do Plano do ano 2022

(valores em euros)

Obj.	Prog.	Projeto		Designação	Código Classificação Orçamental	Forma de Realiz.	Fonte Financiamento (%)				Resp.	Datas (Mês/Ano)		Fases de Exec.	Realizado (a)	Despesas					Total previsto (j) = (a)+(b)+(e)+(f)+(g)+(h)+(i)	
																2022			Anos seguintes			
		Ano / Nº	Ação				Total (b)=(c)+(d)	Financiam. definido (c)	Financiam. não definido (d)	2023 (e)		2024 (f)	2025 (g)			2026 (h)	2027 e seg. (i)					
<b>07 Governância da Câmara</b>																						
<b>07 001 Funcionamento dos serviços</b>																						
07	001	2022/130	1/17	Comunicações	02 020209	O	100					0206	01/2022	12/2026	0	100	100	100	100	100	100	500
07	001	2022/130	1/18	Transportes	02 020210	O	100					0206	01/2022	12/2026	0	40 000	40 000	43 784	43 784	43 784	43 784	215 136
07	001	2022/130	1/19	Seguros	02 020212	O	100					0206	01/2022	12/2026	0	45 000	45 000	38 500	38 500	38 500	38 500	199 000
07	001	2022/130	1/20	Assistência técnica	02 020219	O	100					0206	01/2022	12/2026	0	13 600	13 600	12 500	12 500	12 500	12 500	63 600
07	001	2022/130	1/21	Outros trabalhos especializados	02 020220	O	100					0206	01/2022	12/2026	0	111 701	111 701	150 000	150 000	150 000	150 000	711 701
07	001	2022/130	1/22	Encargos de cobrança de receitas	02 020224	O	100					0206	01/2022	12/2026	0	2 500	2 500	4 500	4 500	4 500	4 500	20 500
07	001	2022/130	1/23	Outros	02 02022502	O	100					0206	01/2022	12/2026	0	95 000	95 000	130 000	130 000	130 000	130 000	615 000
07	001	2022/130	1/24	Equipamento administrativo	02 070109	O	100					0206	01/2022	12/2026	0	30 000	30 000					30 000
07	001	2022/130	1/25	Outro	02 07011002	O	100					0206	01/2022	12/2026	0	80 000	80 000					80 000
07	001	2022/130	1/26	Ferramentas e utensílios	02 070111	O	100					0206	01/2022	12/2026	0	1 000	1 000					1 000
07	001	2022/130	1/27	Artigos e objetos de valor	02 070112	O	100					0206	01/2022	12/2026	0	20 000	20 000					20 000
07	001	2022/130	2	Gestão das Bibliotecas																		
07	001	2022/130	2/1	Material de educação, cultura e recreio	02 020120	O	100					0206	01/2022	12/2026	0	7 000	7 000					7 000
07	001	2022/130	2/2	Outros bens	02 020121	O	100					0206	01/2022	12/2026	0	35 000	35 000					35 000
07	001	2022/130	2/3	Transportes	02 020210	O	100					0206	01/2022	12/2026	0	500	500					500
07	001	2022/130	2/4	Estudos, pareceres, projetos e consultadoria	02 020214	O	100					0206	01/2022	12/2026	0	100	100					100
07	001	2022/130	2/5	Outros trabalhos especializados	02 020220	O	100					0206	01/2022	12/2026	0	25 000	25 000					25 000
07	001	2022/130	2/6	Outros	02 02022502	O	100					0206	01/2022	12/2026	0	5 000	5 000					5 000
07	001	2022/130	2/7	Equipamento administrativo	02 070109	O	100					0206	01/2022	12/2026	0	5 000	5 000					5 000
07	001	2022/130	2/8	Outro	02 07011002	O	100					0206	01/2022	12/2026	0	70 000	70 000					70 000
07	001	2022/130	3	Gestão e Manutenção de Coleções e Espaços - Museu da Cidade																		
07	001	2022/130	3/1	Outros bens	02 020121	O	100					0206	01/2022	12/2026	0	2 500	2 500					2 500
07	001	2022/130	3/2	Transportes	02 020210	O	100					0206	01/2022	12/2026	0	500	500					500
07	001	2022/130	3/3	Seguros	02 020212	O	100					0206	01/2022	12/2026	0	500	500					500
07	001	2022/130	3/4	Estudos, pareceres, projetos e consultadoria	02 020214	O	100					0206	01/2022	12/2026	0	500	500					500
07	001	2022/130	3/5	Outros trabalhos especializados	02 020220	O	100					0206	01/2022	12/2026	0	16 000	16 000	3 764				19 764
07	001	2022/130	3/6	Outros	02 02022502	O	100					0206	01/2022	12/2026	0	14 000	14 000					14 000
07	001	2022/130	3/7	Equipamento administrativo	02 070109	O	100					0206	01/2022	12/2026	0	1 000	1 000					1 000
07	001	2022/130	3/8	Outro	02 07011002	O	100					0206	01/2022	12/2026	0	20 000	20 000					20 000

Câmara Municipal do Porto

Orçamento Inicial - Grandes Opções do Plano do ano 2022

(valores em euros)

Obj.	Prog.	Projeto		Designação	Código Classificação Orçamental	Forma de Realiz.	Fonte Financiamento (%)				Resp.	Datas (Mês/Ano)		Fases de Exec.	Realizado (a)	Despesas					Total previsto (j) = (a)+(b)+(e)+(f)+(g)+(h)+(i)	
																2022			Anos seguintes			
		Ano / Nº	Ação				Total (b)=(c)+(d)	Financiam. definido (c)	Financiam. não definido (d)	2023 (e)		2024 (f)	2025 (g)			2026 (h)	2027 e seg. (i)					
<b>07</b>				<b>Governância da Câmara</b>																		
<b>07 001</b>				<b>Funcionamento dos serviços</b>																		
07 001	2022/130	4		TMP - infraestruturas																		
07 001	2022/130	4/1		Instalações de serviços	02	07010301	O	100		0206	01/2022	12/2026	0		979 456	979 456						979 456
07 001	2022/130	4/2		Equipamento administrativo	02	070109	O	100		0206	01/2022	12/2026	0		144	144						144
07 001	2022/130	4/3		Outro	02	07011002	O	100		0206	01/2022	12/2026	0		32 800	32 800						32 800
07 001	2022/130	5		Abrigo dos Pequenos																		
07 001	2022/130	5/1		Outros bens	02	020121	O	100		0206	01/2022	12/2026	0		50	50	25 000	25 000	25 000			75 050
07 001	2022/130	5/2		Outros trabalhos especializados	02	020220	O	100		0206	01/2022	12/2026	0		50	50	153 764	150 000	150 000			453 814
07 001	2022/130	5/3		Outro	02	07011002	O	100		0206	01/2022	12/2026	0		1 000	1 000						1 000
07 001	2022/130	5/4		Ferramentas e utensílios	02	070111	O	100		0206	01/2022	12/2026	0		50	50						50
07 001	2022/130	6		Cinema Batalha - infraestruturas																		
07 001	2022/130	6/1		Outros bens	02	020121	O	100		0206	01/2022	12/2026	0		5 310	5 310	25 000	25 000	25 000			80 310
07 001	2022/130	6/2		Equipamento administrativo	02	070109	O	100		0206	01/2022	12/2026	0		16 300	16 300						16 300
07 001	2022/130	6/3		Outro	02	07011002	O	100		0206	01/2022	12/2026	0		33 939	33 939						33 939
07 001	2022/131			Apoio Administrativo à Assembleia Municipal																		
07 001	2022/131	1		Apoio Administrativo																		
07 001	2022/131	1/1		Livros e documentação técnica	02	020118	O	100		0202	01/2022	12/2022	0		400	400						400
07 001	2022/131	1/2		Outros bens	02	020121	O	100		0202	01/2022	12/2022	0		500	500						500
07 001	2022/131	1/3		Outros trabalhos especializados	02	020220	O	100		0202	01/2022	12/2022	0		3 000	3 000						3 000
07 001	2022/131	1/4		Outros	02	02022502	O	100		0202	01/2022	12/2022	0		1 115	1 115						1 115
07 001	2022/132			Funcionamento dos serviços da Assembleia Municipal																		
07 001	2022/132	1		Funcionamento dos serviços - AM																		
07 001	2022/132	1/1		Ajudas de custo	01	010204	O	100		01	01/2022	12/2026	0		500	500	500	500	500	500		2 500
07 001	2022/132	1/2		Senhas de presença	01	01021303	O	100		01	01/2022	12/2026	0		140 000	140 000	140 000	140 000	140 000	140 000		700 000
07 001	2022/132	1/3		Material de escritório	01	020108	O	100		01	01/2022	12/2026	0		900	900	900	900	900	900		4 500
07 001	2022/132	1/4		Prémios, condecorações e ofertas	01	020115	O	100		01	01/2022	12/2026	0		500	500	500	500	500	500		2 500
07 001	2022/132	1/5		Outros bens	01	020121	O	100		01	01/2022	12/2026	0		400	400	400	400	400	400		2 000
07 001	2022/132	1/6		Locação de outros bens	01	020208	O	100		01	01/2022	12/2026	0		100	100	100	100	100	100		500
07 001	2022/132	1/7		Comunicações	01	020209	O	100		01	01/2022	12/2026	0		100	100	100	100	100	100		500
07 001	2022/132	1/8		Transportes	01	020210	O	100		01	01/2022	12/2026	0		100	100	100	100	100	100		500

Câmara Municipal do Porto

Orçamento Inicial - Grandes Opções do Plano do ano 2022

(valores em euros)

Obj.	Prog.	Projeto		Designação	Código Classificação Orçamental	Forma de Realiz.	Fonte Financiamento (%)				Resp.	Datas (Mês/Ano)		Fases de Exec.	Realizado (a)	Despesas					Total previsto (j) = (a)+(b)+(e)+(f)+(g)+(h)+(i)		
																2022			Anos seguintes				
		Ano / Nº	Ação				RP	RG	UE	EM		Início	Fim			Total (b)=(c)+(d)	Financiam. definido (c)	Financiam. não definido (d)	2023 (e)	2024 (f)		2025 (g)	2026 (h)
<b>07 Governância da Câmara</b>																							
<b>07 001 Funcionamento dos serviços</b>																							
07	001	2022/132	1/9	Representação dos serviços	01 020211	O	100					01	01/2022	12/2026	0	1 000	1 000		1 000	1 000	1 000	1 000	5 000
07	001	2022/132	1/10	Seguros	01 020212	O	100					01	01/2022	12/2026	0	1 750	1 750		1 750	1 750	1 750	1 750	8 750
07	001	2022/132	1/11	Deslocações e estadas	01 020213	O	100					01	01/2022	12/2026	0	10 000	10 000		10 000	10 000	10 000	10 000	50 000
07	001	2022/132	1/12	Seminários, exposições e similares	01 020216	O	100					01	01/2022	12/2026	0	15 000	15 000		15 000	15 000	15 000	15 000	75 000
07	001	2022/132	1/13	Outros trabalhos especializados	01 020220	O	100					01	01/2022	12/2026	0	21 500	21 500		21 500	21 500	21 500	21 500	107 500
07	001	2022/132	1/14	Outros	01 02022502	O	100					01	01/2022	12/2026	0	200	200		200	200	200	200	1 000
07	001	2022/133		Gestão de Espaços Municipais																			
07	001	2022/133	1	Funcionamento dos serviços - PM																			
07	001	2022/133	1/1	Limpeza e higiene	02 020104	O	100					0211	01/2022	12/2026	0	20 000	20 000		21 000	21 000	21 000	21 000	104 000
07	001	2022/133	1/2	Encargos das instalações	02 020201	O	100					0211	01/2022	12/2026	0	200 000	200 000		230 000	230 000	230 000	230 000	1 120 000
07	001	2022/133	1/3	Limpeza e higiene	02 020202	O	100					0211	01/2022	12/2026	0	453 915	453 915		453 915	453 915	453 915	453 915	2 269 575
07	001	2022/133	1/4	Conservação de bens	02 020203	O	100					0211	01/2022	12/2026	0	5 000	5 000		5 950	5 950	5 950	5 950	28 800
07	001	2022/134		Programas ocupacionais e/ou estágios profissionais - ação financiada																			
07	001	2022/134	1	Programas ocupacionais e/ou estágios profissionais																			
07	001	2022/134	1/1	Transportes	02 020210	O	15	85				0205	01/2022	12/2022	0	100	100						100
07	001	2022/134	1/2	Seguros	02 020212	O	15	85				0205	01/2022	12/2022	0	2 000	2 000						2 000
07	001	2022/134	1/3	Programas ocupacionais	02 04060201	O	15	85				0205	01/2022	12/2022	0	500	500						500
07	001	2022/134	1/4	Programas ocupacionais	02 04080201	O	15	85				0205	01/2022	12/2022	0	59 910	59 910						59 910
07	001	2022/135		Funcionamento dos serviços - DMRH																			
07	001	2022/135	1	Funcionamento dos serviços - DMRH																			
07	001	2022/135	1/1	Limpeza e higiene	02 020104	O	100					0205	01/2022	12/2026	0	5 000	5 000		5 000	5 000	5 000	5 000	25 000
07	001	2022/135	1/2	Vestuário e artigos pessoais	02 020107	O	100					0205	01/2022	12/2026	0	250	250		250	250	250	250	1 250
07	001	2022/135	1/3	Material de escritório	02 020108	O	100					0205	01/2022	12/2026	0	6 200	6 200		6 200	6 200	6 200	6 200	31 000
07	001	2022/135	1/4	Livros e documentação técnica	02 020118	O	100					0205	01/2022	12/2026	0	200	200		200	200	200	200	1 000
07	001	2022/135	1/5	Outros bens	02 020121	O	100					0205	01/2022	12/2026	0	10 000	10 000		10 000	10 000	10 000	10 000	50 000
07	001	2022/135	1/6	Encargos das instalações	02 020201	O	100					0205	01/2022	12/2026	0	27 000	27 000		27 000	27 000	27 000	27 000	135 000
07	001	2022/135	1/7	Limpeza e higiene	02 020202	O	100					0205	01/2022	12/2026	0	41 050	41 050		41 050	41 050	41 050	41 050	205 250
07	001	2022/135	1/8	Conservação de bens	02 020203	O	100					0205	01/2022	12/2026	0	100	100		100	100	100	100	500
07	001	2022/135	1/9	Locação de edifícios	02 020204	O	100					0205	01/2022	12/2026	0	93 524	93 524		93 524	93 524	93 524	93 524	467 620

Câmara Municipal do Porto

Orçamento Inicial - Grandes Opções do Plano do ano 2022

(valores em euros)

Obj.	Prog.	Projeto		Designação	Código Classificação Orçamental	Forma de Realiz.	Fonte Financiamento (%)				Resp.	Datas (Mês/Ano)		Fases de Exec.	Realizado (a)	Despesas					Total previsto (j) = (a)+(b)+(e)+(f)+(g)+(h)+(i)
																2022			Anos seguintes		
		Ano / Nº	Ação				Total (b)=(c)+(d)	Financiam. definido (c)	Financiam. não definido (d)	2023 (e)		2024 (f)	2025 (g)			2026 (h)	2027 e seg. (i)				
<b>07 Governância da Câmara</b>																					
<b>07 001 Funcionamento dos serviços</b>																					
07	001	2022/135	1/10	Locação de outros bens	02 020208	O	100				0205	01/2022	12/2026	0	8 000	8 000	8 000	8 000	8 000	8 000	40 000
07	001	2022/135	1/11	Comunicações	02 020209	O	100				0205	01/2022	12/2026	0	100	100	100	100	100	100	500
07	001	2022/135	1/12	Deslocações e estadas	02 020213	O	100				0205	01/2022	12/2026	0	5 000	5 000	5 000	5 000	5 000	5 000	25 000
07	001	2022/135	1/13	Anúncios e publicações obrigatórias	02 02021701	O	100				0205	01/2022	12/2026	0	8 000	8 000	8 000	8 000	8 000	8 000	40 000
07	001	2022/135	1/14	Assistência técnica	02 020219	O	100				0205	01/2022	12/2026	0	2 000	2 000	2 000	2 000	2 000	2 000	10 000
07	001	2022/135	1/15	Outros trabalhos especializados	02 020220	O	100				0205	01/2022	12/2026	0	3 000	3 000	3 000	3 000	3 000	3 000	15 000
07	001	2022/135	1/16	Equipamento administrativo	02 070109	O	100				0205	01/2022	12/2026	0	10 000	10 000					10 000
07	001	2022/136		Funcionamento dos Refeitórios Municipais																	
07	001	2022/136	1	Funcionamento dos Refeitórios Municipais																	
07	001	2022/136	1/1	Alimentação - Refeições confeccionadas	02 020105	O	100				0205	01/2022	12/2022	0	100	100					100
07	001	2022/136	1/2	Outros trabalhos especializados	02 020220	O	100				0205	01/2022	12/2022	0	100	100					100
07	001	2022/137		Desenvolvimento Corporativo e Bem- Estar																	
07	001	2022/137	1	Desenvolvimento Corporativo e Bem- Estar																	
07	001	2022/137	1/1	Prémios, condecorações e ofertas	02 020115	O	100				0205	01/2022	12/2022	0	300	300					300
07	001	2022/137	1/2	Representação dos serviços	02 020211	O	100				0205	01/2022	12/2022	0	100	100					100
07	001	2022/137	1/3	Estudos, pareceres, projetos e consultadoria	02 020214	O	100				0205	01/2022	12/2022	0	500	500					500
07	001	2022/137	1/4	Seminários, exposições e similares	02 020216	O	100				0205	01/2022	12/2022	0	5 000	5 000					5 000
07	001	2022/137	1/5	Outros trabalhos especializados	02 020220	O	100				0205	01/2022	12/2022	0	102 000	102 000					102 000
07	001	2022/137	1/6	Outros	02 02022502	O	100				0205	01/2022	12/2022	0	45 000	45 000					45 000
07	001	2022/138		Sistema Integrado de Gestão																	
07	001	2022/138	1	Sistema de Gestão Integrada																	
07	001	2022/138	1/1	Livros e documentação técnica	02 020118	O	100				0205	01/2022	12/2022	0	500	500					500
07	001	2022/138	1/2	Outros trabalhos especializados	02 020220	O	100				0205	01/2022	12/2022	0	185 000	185 000					185 000
07	001	2022/139		Formação																	
07	001	2022/139	1	Formação financiada																	
07	001	2022/139	1/1	Outros	02 01020602	O	15	85			0205	01/2022	12/2025	0	1 200	1 200					1 200
07	001	2022/139	1/2	Financiada	02 02021501	O	15	85			0205	01/2022	12/2025	0	70 000	70 000					70 000
07	001	2022/139	1/3	Outros	02 02022502	O	15	85			0205	01/2022	12/2025	0	400	400					400
07	001	2022/139	2	Formação não financiada																	

Câmara Municipal do Porto

Orçamento Inicial - Grandes Opções do Plano do ano 2022

(valores em euros)

Obj.	Prog.	Projeto		Designação	Código Classificação Orçamental	Forma de Realiz.	Fonte Financiamento (%)				Resp.	Datas (Mês/Ano)		Fases de Exec.	Realizado (a)	Despesas					Total previsto (j) = (a)+(b)+(e)+(f)+(g)+(h)+(i)		
																2022			Anos seguintes				
		Ano / Nº	Ação				RP	RG	UE	EM		Início	Fim			Total (b)=(c)+(d)	Financiam. definido (c)	Financiam. não definido (d)	2023 (e)	2024 (f)		2025 (g)	2026 (h)
<b>07 Governância da Câmara</b>																							
<b>07 001 Funcionamento dos serviços</b>																							
07	001	2022/139	2/1	Outros	02	01020602	O	100				0205	01/2022	12/2025	0	20 000	20 000		21 515	21 816	22 144		85 475
07	001	2022/139	2/2	Outros	02	02021502	O	100				0205	01/2022	12/2025	0	300 000	300 000						300 000
07	001	2022/139	2/3	Outros trabalhos especializados	02	020220	O	100				0205	01/2022	12/2025	0	4 000	4 000						4 000
07	001	2022/139	2/4	Outros	02	02022502	O	100				0205	01/2022	12/2025	0	2 500	2 500						2 500
07	001	2022/140		Avaliação do Desempenho																			
07	001	2022/140	1	Avaliação do desempenho																			
07	001	2022/140	1/1	Outros trabalhos especializados	02	020220	O	100				0205	01/2022	12/2022	0	10 000	10 000						10 000
07	001	2022/141		Encargos com a saúde dos trabalhadores																			
07	001	2022/141	1	Encargos com a saúde dos trabalhadores																			
07	001	2022/141	1/1	Produtos químicos e farmacêuticos	02	020109	O	100				0205	01/2022	12/2022	0	100	100						100
07	001	2022/141	1/2	Material de consumo clínico	02	020111	O	100				0205	01/2022	12/2022	0	10 000	10 000						10 000
07	001	2022/141	1/3	Outros trabalhos especializados	02	020220	O	100				0205	01/2022	12/2022	0	150 000	150 000						150 000
07	001	2022/141	1/4	Serviços de saúde	02	020222	O	100				0205	01/2022	12/2022	0	100	100						100
07	001	2022/142		Despesas com Pessoal																			
07	001	2022/142	1	Despesas com pessoal																			
07	001	2022/142	1/1	Titulares órgãos soberania e memb. órgãos autárq.	02	010101	O	100				0205	01/2022	12/2026	0	298 664	298 664		322 425	326 939	331 843	331 843	1 611 714
07	001	2022/142	1/2	Pessoal em funções	02	01010401	O	100				0205	01/2022	12/2026	0	38 194 188	38 194 188		38 194 188	38 194 188	38 194 188	38 194 188	190 970 940
07	001	2022/142	1/3	Recrutamento pessoal para novos postos trabalho	02	01010404	O	100				0205	01/2022	12/2026	0	389 559	389 559		389 559	389 559	389 559	389 559	1 947 795
07	001	2022/142	1/4	Pessoal em funções	02	01010601	O	100				0205	01/2022	12/2026	0	1 385 194	1 385 194		1 385 194	1 385 194	1 385 194	1 385 194	6 925 970
07	001	2022/142	1/5	Recrutamento pessoal para novos postos trabalho	02	01010604	O	100				0205	01/2022	12/2026	0	629 132	629 132		629 132	629 132	629 132	629 132	3 145 660
07	001	2022/142	1/6	Pessoal aguardando aposentação	02	010108	O	100				0205	01/2022	12/2026	0	90 000	90 000		93 579	94 889	96 313	96 313	471 094
07	001	2022/142	1/7	Pessoal em qualquer outra situação	02	010109	O	100				0205	01/2022	12/2026	0	4 463 915	4 463 915		4 770 388	4 837 173	4 909 731	4 909 731	23 890 938
07	001	2022/142	1/8	Representação	02	010111	O	100				0205	01/2022	12/2026	0	421 762	421 762		421 762	421 762	425 846	425 846	2 116 978
07	001	2022/142	1/9	Suplementos e prémios	02	010112	O	100				0205	01/2022	12/2026	0	929 428	929 428		929 428	929 428	929 428	929 428	4 647 140
07	001	2022/142	1/10	Subsídio de refeição	02	01011399	O	100				0205	01/2022	12/2026	0	2 955 116	2 955 116		2 955 116	2 955 116	2 955 116	2 955 116	14 775 580
07	001	2022/142	1/11	Subsídio de férias e de Natal	02	01011499	O	100				0205	01/2022	12/2026	0	7 429 531	7 429 531		8 114 390	8 227 991	8 351 411	8 351 411	40 474 734
07	001	2022/142	1/12	Remunerações por doença e maternidade/paternidade	02	010115	O	100				0205	01/2022	12/2026	0	1 341 315	1 341 315		1 561 930	1 583 797	1 607 554	1 607 554	7 702 150
07	001	2022/142	1/13	Gratificações variáveis ou eventuais	02	010201	O	100				0205	01/2022	12/2026	0	623 445	623 445		623 445	623 445	623 445	623 445	3 117 225
07	001	2022/142	1/14	Horas extraordinárias	02	010202	O	100				0205	01/2022	12/2026	0	250 000	250 000		373 120	378 344	384 019	384 019	1 769 502

Câmara Municipal do Porto

Orçamento Inicial - Grandes Opções do Plano do ano 2022

(valores em euros)

Obj.	Prog.	Projeto		Designação	Código Classificação Orçamental	Forma de Realiz.	Fonte Financiamento (%)				Resp.	Datas (Mês/Ano)		Fases de Exec.	Realizado (a)	Despesas					Total previsto (j) = (a)+(b)+(e)+(f)+(g)+(h)+(i)				
																2022			Anos seguintes						
		Ano / Nº	Ação				RP	RG	UE	EM		Início	Fim			Total (b)=(c)+(d)	Financiam. definido (c)	Financiam. não definido (d)	2023 (e)	2024 (f)		2025 (g)	2026 (h)	2027 e seg. (i)	
<b>07 Governância da Câmara</b>																									
<b>07 001 Funcionamento dos serviços</b>																									
07	001	2022/142	1/15	Ajudas de custo	02 010204	O	100					0205	01/2022	12/2026	0	15 000	15 000		40 643	41 212	41 830	41 830		180 515	
07	001	2022/142	1/16	Abono para falhas	02 010205	O	100					0205	01/2022	12/2026	0	19 150	19 150		22 590	22 906	23 249	23 249		111 144	
07	001	2022/142	1/17	Subsídio de trabalho noturno	02 010210	O	100					0205	01/2022	12/2026	0	100 900	100 900		190 861	193 533	196 436	196 436		878 166	
07	001	2022/142	1/18	Subsídio de turno	02 010211	O	100					0205	01/2022	12/2026	0	1 816 200	1 816 200		1 816 200	1 816 200	1 816 200	1 816 200		9 081 000	
07	001	2022/142	1/19	Indemnizações por cessação de funções	02 010212	O	100					0205	01/2022	12/2026	0	58 000	58 000		82 081	83 230	84 478	84 478		392 267	
07	001	2022/142	1/20	Prémios de desempenho	02 01021301	O	100					0205	01/2022	12/2026	0	100	100								100
07	001	2022/142	1/21	Outros	02 01021302	O	100					0205	01/2022	12/2026	0	700 000	700 000		700 000	700 000	700 000	700 000		3 500 000	
07	001	2022/142	1/22	Senhas de presença	02 01021303	O	100					0205	01/2022	12/2026	0	30 000	30 000		30 000	30 000	30 000	30 000		150 000	
07	001	2022/142	1/23	Outros abonos em numerário ou espécie	02 010214	O	100					0205	01/2022	12/2026	0	550 928	550 928		550 928	550 928	550 928	550 928		2 754 640	
07	001	2022/142	1/24	Encargos com a saúde	02 010301	O	100					0205	01/2022	12/2026	0	2 200 000	2 200 000		2 734 783	2 773 070	2 814 666	2 814 666		13 337 185	
07	001	2022/142	1/25	Outros encargos com a saúde	02 010302	O	100					0205	01/2022	12/2026	0	500 000	500 000		623 127	631 851	641 328	641 328		3 037 634	
07	001	2022/142	1/26	Subsídio familiar a crianças e jovens	02 010303	O	100					0205	01/2022	12/2026	0	280 000	280 000		286 721	290 735	295 096	295 096		1 447 648	
07	001	2022/142	1/27	Outras prestações familiares	02 010304	O	100					0205	01/2022	12/2026	0	176 000	176 000		254 528	258 092	261 963	261 963		1 212 546	
07	001	2022/142	1/28	Caixa Geral de Aposentações	02 0103050201	O	100					0205	01/2022	12/2026	0	9 505 360	9 505 360		11 380 620	11 539 949	11 713 048	11 713 048		55 852 025	
07	001	2022/142	1/29	Segurança Social regime geral	02 0103050202	O	100					0205	01/2022	12/2026	0	5 129 785	5 129 785		5 129 785	5 129 785	5 129 785	5 129 785		25 648 925	
07	001	2022/142	1/30	Outros	02 01030503	O	100					0205	01/2022	12/2026	0	1 000	1 000								1 000
07	001	2022/142	1/31	Acidentes em serviço e doenças profissionais	02 010306	O	100					0205	01/2022	12/2026	0	45 000	45 000		45 000	45 000	45 000	45 000		225 000	
07	001	2022/142	1/32	Outras pensões	02 010308	O	100					0205	01/2022	12/2026	0	950 000	950 000		1 665 161	1 688 473	1 713 800	1 713 800		7 731 234	
07	001	2022/142	1/33	Seguros acidentes trabalho e doenças profissionais	02 01030901	O	100					0205	01/2022	12/2026	0	1 000 000	1 000 000		1 150 000	1 350 000	1 000 000	1 000 000		5 500 000	
07	001	2022/142	1/34	Eventualidade maternidade, paternidade e adoção	02 01031001	O	100					0205	01/2022	12/2026	0	150 000	150 000		162 007	164 275	166 739	166 739		809 760	
07	001	2022/143		Contratos Transversais																					
07	001	2022/143	1	Contratos Transversais																					
07	001	2022/143	1/1	Pessoal em regime de tarefa ou avença	02 010107	O	100					0205	01/2022	12/2025	0	200 000	200 000		773 733	784 566	796 334			2 554 633	
07	001	2022/143	1/2	Outros trabalhos especializados	02 020220	O	100					0205	01/2022	12/2025	0	10 000	10 000								10 000
07	001	2022/144		Auditorias e Controlo Interno																					
07	001	2022/144	1	Auditorias, Levantamentos e Apuramentos																					
07	001	2022/144	1/1	Livros e documentação técnica	02 020118	O	100					0202	01/2022	12/2022	0	200	200								200
07	001	2022/144	1/2	Estudos, pareceres, projetos e consultadoria	02 020214	O	100					0202	01/2022	12/2022	0	100	100								100
07	001	2022/144	1/3	Outros	02 02022502	O	100					0202	01/2022	12/2022	0	200	200								200

Câmara Municipal do Porto

Orçamento Inicial - Grandes Opções do Plano do ano 2022

(valores em euros)

Obj.	Prog.	Projeto		Designação	Código Classificação Orçamental	Forma de Realiz.	Fonte Financiamento (%)				Resp.	Datas (Mês/Ano)		Fases de Exec.	Realizado (a)	Despesas					Total previsto (j) = (a)+(b)+(e)+(f)+(g)+(h)+(i)		
																2022			Anos seguintes				
		Ano / Nº	Ação				Total (b)=(c)+(d)	Financiam. definido (c)	Financiam. não definido (d)	2023 (e)		2024 (f)	2025 (g)			2026 (h)	2027 e seg. (i)						
<b>07 Governância da Câmara</b>																							
<b>07 001 Funcionamento dos serviços</b>																							
07	001	2022/144	1/4	Transferências diversas	02	0407011002	O	100			0202	01/2022	12/2022	0		75	75						75
07	001	2022/145		Funcionamento interno do DMRIP																			
07	001	2022/145	1	Funcionamento interno do DMRIP																			
07	001	2022/145	1/1	Vestuário e artigos pessoais	02	020107	O	100			0202	01/2022	12/2022	0		1 723	1 723						1 723
07	001	2022/145	2	Conservação do Edifício dos Paços do Concelho e Casa do Roseiral																			
07	001	2022/145	2/1	Outros bens	02	020121	O	100			0202	01/2022	12/2022	0		14 501	14 501						14 501
07	001	2022/145	2/2	Conservação de bens	02	020203	O	100			0202	01/2022	12/2022	0		17 000	17 000						17 000
07	001	2022/145	2/3	Artigos e objetos de valor	02	070112	O	100			0202	01/2022	12/2022	0		6 823	6 823						6 823
07	001	2022/146		Apoio Administrativo ao Executivo Municipal																			
07	001	2022/146	1	Apoio Administrativo																			
07	001	2022/146	1/1	Livros e documentação técnica	02	020118	O	100			0202	01/2022	12/2022	0		100	100						100
07	001	2022/146	1/2	Comunicações	02	020209	O	100			0202	01/2022	12/2022	0		100	100						100
07	001	2022/146	1/3	Outros trabalhos especializados	02	020220	O	100			0202	01/2022	12/2022	0		2 500	2 500						2 500
07	001	2022/146	2	Publicação e divulgação de Atos																			
07	001	2022/146	2/1	Anúncios e publicações obrigatórias	02	02021701	O	100			0202	01/2022	12/2022	0		30 000	30 000						30 000
07	001	2022/146	3	Ato Eleitoral																			
07	001	2022/146	3/1	Outros bens	02	020121	O	100			0202	01/2022	12/2022	0		2 000	2 000						2 000
07	001	2022/146	3/2	Locação de outros bens	02	020208	O	100			0202	01/2022	12/2022	0		35 000	35 000						35 000
07	001	2022/146	3/3	Outros trabalhos especializados	02	020220	O	100			0202	01/2022	12/2022	0		6 000	6 000						6 000
07	001	2022/147		Funcionamento dos serviços - DMP																			
07	001	2022/147	1	Funcionamento dos serviços - DMP																			
07	001	2022/147	1/1	Limpeza e higiene	02	020104	O	100			0202	01/2022	12/2026	0		15 000	15 000	15 000	15 000	15 000	15 000		75 000
07	001	2022/147	1/2	Material de escritório	02	020108	O	100			0202	01/2022	12/2026	0		25 288	25 288	25 288	25 288	25 288	25 288		126 440
07	001	2022/147	1/3	Encargos das instalações	02	020201	O	100			0202	01/2022	12/2026	0		66 483	66 483	66 483	66 483	66 483	66 483		332 415
07	001	2022/147	1/4	Limpeza e higiene	02	020202	O	100			0202	01/2022	12/2026	0		392 000	392 000	392 000	392 000	392 000	392 000		1 960 000
07	001	2022/147	1/5	Transportes	02	020210	O	100			0202	01/2022	12/2026	0		5 000	5 000	5 000	5 000	5 000	5 000		25 000
07	001	2022/147	1/6	Deslocações e estadas	02	020213	O	100			0202	01/2022	12/2026	0		22 759	22 759	22 759	22 759	22 759	22 759		113 795
07	001	2022/147	1/7	Equipamento administrativo	02	070109	O	100			0202	01/2022	12/2026	0		12 500	12 500						12 500
07	001	2022/148		Divulgação e Promoção da marca Porto.																			



Câmara Municipal do Porto

Orçamento Inicial - Grandes Opções do Plano do ano 2022

(valores em euros)

Obj.	Prog.	Projeto		Designação	Código Classificação Orçamental	Forma de Realiz.	Fonte Financiamento (%)				Resp.	Datas (Mês/Ano)		Fases de Exec.	Realizado (a)	Despesas					Total previsto (j) = (a)+(b)+(e)+(f)+(g)+(h)+(i)																
							Anos seguintes					Total (b)=(c)+(d)	Financiam. definido (c)			Financiam. não definido (d)	2023 (e)	2024 (f)	2025 (g)	2026 (h)		2027 e seg. (i)															
		2022					Anos seguintes																														
		RP	RG				UE	EM	Início	Fim																											
<b>07 Governância da Câmara</b>																																					
<b>07 001 Funcionamento dos serviços</b>																																					
07	001	2022/148	1	Divulgação e Promoção da marca Porto.	02	020121	O	100			0202	01/2022	12/2022	0									1 275														1 275
07	001	2022/148	1/1	Outros bens	02	020121	O	100			0202	01/2022	12/2022	0									1 275														1 275
07	001	2022/148	1/2	Outros trabalhos especializados	02	020220	O	100			0202	01/2022	12/2022	0									1 700														1 700
07	001	2022/148	1/3	Outros	02	02022502	O	100			0202	01/2022	12/2022	0									1 275														1 275
07	001	2022/149		Funcionamento dos Serviços - DMPD																																	
07	001	2022/149	1	Funcionamento dos serviços - DMPD																																	
07	001	2022/149	1/1	Limpeza e higiene	02	020104	O	100			0228	01/2022	12/2026	0									100		100												500
07	001	2022/149	1/2	Material de escritório	02	020108	O	100			0228	01/2022	12/2026	0									100		100												500
07	001	2022/149	1/3	Livros e documentação técnica	02	020118	O	100			0228	01/2022	12/2026	0									500		500												2 500
07	001	2022/149	1/4	Outros bens	02	020121	O	100			0228	01/2022	12/2026	0									200		200											1 000	
07	001	2022/149	1/5	Limpeza e higiene	02	020202	O	100			0228	01/2022	12/2026	0									150		150												750
07	001	2022/149	1/6	Locação de outros bens	02	020208	O	100			0228	01/2022	12/2026	0									100		100												500
07	001	2022/149	1/7	Transportes	02	020210	O	100			0228	01/2022	12/2026	0									50		50												250
07	001	2022/149	1/8	Deslocações e estadas	02	020213	O	100			0228	01/2022	12/2026	0									30		30												150
07	001	2022/149	1/9	Outros trabalhos especializados	02	020220	O	100			0228	01/2022	12/2026	0									8 850		8 850												44 250
07	001	2022/149	1/10	Outros	02	02022502	O	100			0228	01/2022	12/2026	0									100		100											500	
07	001	2022/149	1/11	Equipamento administrativo	02	070109	O	100			0228	01/2022	12/2026	0									2 125		2 125											2 125	
07	001	2022/150		Relacionamento com o município																																	
07	001	2022/150	1	Funcionamento do Gabinete do Município																																	
07	001	2022/150	1/1	Limpeza e higiene	02	020104	O	100			0220	01/2022	12/2026	0									500		500												2 500
07	001	2022/150	1/2	Vestuário e artigos pessoais	02	020107	O	100			0220	01/2022	12/2026	0									500		500												8 500
07	001	2022/150	1/3	Material de escritório	02	020108	O	100			0220	01/2022	12/2026	0									8 500		8 500												52 500
07	001	2022/150	1/4	Ferramentas e utensílios	02	020117	O	100			0220	01/2022	12/2026	0									100		100											500	
07	001	2022/150	1/5	Livros e documentação técnica	02	020118	O	100			0220	01/2022	12/2026	0									100		100											500	
07	001	2022/150	1/6	Outros bens	02	020121	O	100			0220	01/2022	12/2026	0									500		500											2 500	
07	001	2022/150	1/7	Encargos das instalações	02	020201	O	100			0220	01/2022	12/2026	0									100		100											1 700	
07	001	2022/150	1/8	Limpeza e higiene	02	020202	O	100			0220	01/2022	12/2026	0									2 500		2 500											12 500	
07	001	2022/150	1/9	Conservação de bens	02	020203	O	100			0220	01/2022	12/2026	0									500		500											2 500	
07	001	2022/150	1/10	Locação de outros bens	02	020208	O	100			0220	01/2022	12/2026	0									800		800											4 000	

Câmara Municipal do Porto

Orçamento Inicial - Grandes Opções do Plano do ano 2022

(valores em euros)

Obj.	Prog.	Projeto		Designação	Código Classificação Orçamental	Forma de Realiz.	Fonte Financiamento (%)				Resp.	Datas (Mês/Ano)		Fases de Exec.	Realizado (a)	Despesas					Total previsto (j) = (a)+(b)+(e)+(f)+(g)+(h)+(i)	
																2022			Anos seguintes			
		Ano / Nº	Ação				RP	RG	UE	EM		Início	Fim			Total (b)=(c)+(d)	Financiam. definido (c)	Financiam. não definido (d)	2023 (e)	2024 (f)		2025 (g)
<b>07 Governância da Câmara</b>																						
<b>07 001 Funcionamento dos serviços</b>																						
07	001	2022/150	1/11	Comunicações	02 020209	O	100					0220	01/2022	12/2026	0	72 000	72 000	130 000	130 000	130 000	130 000	592 000
07	001	2022/150	1/12	Transportes	02 020210	O	100					0220	01/2022	12/2026	0	250	250	500	500	500	500	2 250
07	001	2022/150	1/13	Deslocações e estadas	02 020213	O	100					0220	01/2022	12/2026	0	250	250	500	500	500	500	2 250
07	001	2022/150	1/14	Estudos, pareceres, projetos e consultadoria	02 020214	O	100					0220	01/2022	12/2026	0	750	750	1 000	1 000	1 000	1 000	4 750
07	001	2022/150	1/15	Assistência técnica	02 020219	O	100					0220	01/2022	12/2026	0	500	500	500	500	500	500	2 500
07	001	2022/150	1/16	Outros trabalhos especializados	02 020220	O	100					0220	01/2022	12/2026	0	2 200	2 200	2 200	2 200	2 200	2 200	11 000
07	001	2022/150	1/17	Outros	02 02022502	O	100					0220	01/2022	12/2026	0	115	115	137	137	137	137	663
07	001	2022/150	1/18	Equipamento administrativo	02 070109	O	100					0220	01/2022	12/2026	0	10 000	10 000					10 000
07	001	2022/151		Modernização e Simplificação Administrativa																		
07	001	2022/151	1	Modernização e Simplificação Administrativa																		
07	001	2022/151	1/1	Outros trabalhos especializados	02 020220	O	100					0220	01/2022	12/2022	0	8 000	8 000					8 000
07	001	2022/152		Divulgação e promoção interna e externa da imagem do universo da CMP																		
07	001	2022/152	1	Comunicação e promoção interna e externa da imagem do universo da CMP																		
07	001	2022/152	1/1	Livros e documentação técnica	02 020118	O	100					0202	01/2022	12/2022	0	60	60					60
07	001	2022/152	1/2	Outros bens	02 020121	O	100					0202	01/2022	12/2022	0	12 150	12 150					12 150
07	001	2022/152	1/3	Conservação de bens	02 020203	O	100					0202	01/2022	12/2022	0	1 000	1 000					1 000
07	001	2022/152	1/4	Locação de outros bens	02 020208	O	100					0202	01/2022	12/2022	0	2 766	2 766					2 766
07	001	2022/152	1/5	Comunicações	02 020209	O	100					0202	01/2022	12/2022	0	46	46					46
07	001	2022/152	1/6	Anúncios e publicações obrigatórias	02 02021701	O	100					0202	01/2022	12/2022	0	40 000	40 000					40 000
07	001	2022/152	1/7	Serviços publicitários e promocionais	02 02021702	O	100					0202	01/2022	12/2022	0	123 619	123 619					123 619
07	001	2022/152	1/8	Outros trabalhos especializados	02 020220	O	100					0202	01/2022	12/2022	0	486 595	486 595					486 595
07	001	2022/152	1/9	Outros	02 02022502	O	100					0202	01/2022	12/2022	0	96	96					96
07	001	2022/152	1/10	Outro	02 07011002	O	100					0202	01/2022	12/2022	0	30 000	30 000					30 000
07	001	2022/152	2	Jornal da CMP																		
07	001	2022/152	2/1	Outros trabalhos especializados	02 020220	O	100					0202	01/2022	12/2022	0	81 911	81 911					81 911
07	001	2022/152	2/2	Outros	02 02022502	O	100					0202	01/2022	12/2022	0	28 600	28 600					28 600
07	001	2022/152	3	Manutenção do site da CMP																		
07	001	2022/152	3/1	Outros	02 02022502	O	100					0202	01/2022	12/2022	0	49 488	49 488					49 488

Câmara Municipal do Porto

Orçamento Inicial - Grandes Opções do Plano do ano 2022

(valores em euros)

Obj.	Prog.	Projeto		Designação	Código Classificação Orçamental	Forma de Realiz.	Fonte Financiamento (%)				Resp.	Datas (Mês/Ano)		Fases de Exec.	Realizado (a)	Despesas					Total previsto (j) = (a)+(b)+(e)+(f)+(g)+(h)+(i)	
																2022			Anos seguintes			
		Ano / Nº	Ação				RP	RG	UE	EM		Início	Fim			Total (b)=(c)+(d)	Financiam. definido (c)	Financiam. não definido (d)	2023 (e)	2024 (f)		2025 (g)
<b>07</b>				<b>Governância da Câmara</b>																		
<b>07 001</b>				<b>Funcionamento dos serviços</b>																		
07 001	2022/153			Provedoria do Município																		
07 001	2022/153 1			Provedoria do Município																		
07 001	2022/153 1/1			Material de escritório	02	020108	O	100		0220	01/2022	12/2022	0		250	250					250	
07 001	2022/153 1/2			Outros trabalhos especializados	02	020220	O	100		0220	01/2022	12/2022	0		500	500					500	
07 001	2022/154			Funcionamento dos serviços - DMEVGI																		
07 001	2022/154 1			Funcionamento dos serviços - DMEVGI																		
07 001	2022/154 1/1			Limpeza e higiene	02	020104	O	100		0226	01/2022	12/2026	0		38 783	38 783	38 277	38 277	38 277	38 277		191 891
07 001	2022/154 1/2			Material de escritório	02	020108	O	100		0226	01/2022	12/2026	0		5 051	5 051	11 059	11 059	11 059	11 059		49 287
07 001	2022/154 1/3			Encargos das instalações	02	020201	O	100		0226	01/2022	12/2026	0		845 183	845 183	1 059 901	1 059 901	1 059 901	1 059 901		5 084 787
07 001	2022/154 1/4			Limpeza e higiene	02	020202	O	100		0226	01/2022	12/2026	0		178 742	178 742	178 742	178 742	178 742	178 742		893 710
07 001	2022/154 1/5			Transportes	02	020210	O	100		0226	01/2022	12/2026	0		72 285	72 285	77 424	77 424	77 424	77 424		381 981
07 001	2022/154 1/6			Deslocações e estadas	02	020213	O	100		0226	01/2022	12/2026	0		500	500	500	500	500	500		2 500
07 001	2022/154 1/7			Equipamento administrativo	02	070109	O	100		0226	01/2022	12/2026	0		16 250	16 250						16 250
07 001	2022/155			Custódia e gestão de arquivos																		
07 001	2022/155 1			Serviços de custódia e gestão de arquivos																		
07 001	2022/155 1/1			Outros trabalhos especializados	02	020220	O	100		0220	01/2022	12/2025	0		16 000	16 000	10 000	10 000	10 000			46 000
07 001	2022/156			Funcionamento dos serviços - DMEc																		
07 001	2022/156 1			Funcionamento dos serviços - DMEc																		
07 001	2022/156 1/1			Material de escritório	02	020108	O	100		0227	01/2022	12/2026	0		3 000	3 000	10 485	10 485	10 485	10 485		44 940
07 001	2022/156 1/2			Comunicações	02	020209	O	100		0227	01/2022	12/2026	0		200	200	750	750	750	750		3 200
07 001	2022/156 1/3			Transportes	02	020210	O	100		0227	01/2022	12/2026	0		400	400	1 593	1 593	1 593	1 593		6 772
07 001	2022/156 1/4			Representação dos serviços	02	020211	O	100		0227	01/2022	12/2026	0		250	250	1 000	1 000	1 000	1 000		4 250
07 001	2022/156 1/5			Deslocações e estadas	02	020213	O	100		0227	01/2022	12/2026	0		875	875	3 500	3 500	3 500	3 500		14 875
07 001	2022/156 1/6			Outros trabalhos especializados	02	020220	O	100		0227	01/2022	12/2026	0		125	125	500	500	500	500		2 125
07 001	2022/156 1/7			Outros	02	02022502	O	100		0227	01/2022	12/2026	0		250	250	1 000	1 000	1 000	1 000		4 250
07 001	2022/156 1/8			Equipamento administrativo	02	070109	O	100		0227	01/2022	12/2026	0		250	250						250
07 001	2022/157			Funcionamento dos serviços - DMMT																		
07 001	2022/157 1			Funcionamentos dos serviços - DMMT																		
07 001	2022/157 1/1			Outros	02	02010299	O	100		0208	01/2022	12/2026	0		5 843	5 843	5 843	5 843	5 843	5 843		29 215

Câmara Municipal do Porto

Orçamento Inicial - Grandes Opções do Plano do ano 2022

(valores em euros)

Obj.	Prog.	Projeto		Designação	Código Classificação Orçamental	Forma de Realiz.	Fonte Financiamento (%)				Resp.	Datas (Mês/Ano)		Fases de Exec.	Realizado (a)	Despesas					Total previsto (j) = (a)+(b)+(e)+(f)+(g)+(h)+(i)	
																2022			Anos seguintes			
		Ano / Nº	Ação				RP	RG	UE	EM		Início	Fim			Total (b)=(c)+(d)	Financiam. definido (c)	Financiam. não definido (d)	2023 (e)	2024 (f)		2025 (g)
<b>07 Governância da Câmara</b>																						
<b>07 001 Funcionamento dos serviços</b>																						
07	001	2022/157	1/2	Limpeza e higiene	02 020104	O	100					0208	01/2022	12/2026	0	1 000	1 000	1 000	1 000	1 000	1 000	5 000
07	001	2022/157	1/3	Vestuário e artigos pessoais	02 020107	O	100					0208	01/2022	12/2026	0	5 200	5 200	33 700	33 700	33 700	33 700	140 000
07	001	2022/157	1/4	Material de escritório	02 020108	O	100					0208	01/2022	12/2026	0	8 733	8 733	8 733	8 733	8 733	8 733	43 665
07	001	2022/157	1/5	Livros e documentação técnica	02 020118	O	100					0208	01/2022	12/2026	0	500	500	500	500	500	500	2 500
07	001	2022/157	1/6	Outros bens	02 020121	O	100					0208	01/2022	12/2026	0	4 706	4 706	4 706	4 706	4 706	4 706	23 530
07	001	2022/157	1/7	Encargos das instalações	02 020201	O	100					0208	01/2022	12/2026	0	91 378	91 378	91 378	91 378	91 378	91 378	456 890
07	001	2022/157	1/8	Limpeza e higiene	02 020202	O	100					0208	01/2022	12/2026	0	35 940	35 940	35 940	35 940	35 940	35 940	179 700
07	001	2022/157	1/9	Conservação de bens	02 020203	O	100					0208	01/2022	12/2026	0	5 400	5 400	5 400	5 400	5 400	5 400	27 000
07	001	2022/157	1/10	Locação de outros bens	02 020208	O	100					0208	01/2022	12/2026	0	7 246	7 246	7 246	7 246	7 246	7 246	36 230
07	001	2022/157	1/11	Transportes	02 020210	O	100					0208	01/2022	12/2026	0	15 000	15 000	15 000	15 000	15 000	15 000	75 000
07	001	2022/157	1/12	Deslocações e estadas	02 020213	O	100					0208	01/2022	12/2026	0	7 500	7 500	7 500	7 500	7 500	7 500	37 500
07	001	2022/157	1/13	Assistência técnica	02 020219	O	100					0208	01/2022	12/2026	0	200	200	200	200	200	200	1 000
07	001	2022/157	1/14	Outros trabalhos especializados	02 020220	O	100					0208	01/2022	12/2026	0	10 000	10 000	10 000	10 000	10 000	10 000	50 000
07	001	2022/157	1/15	Equipamento administrativo	02 070109	O	100					0208	01/2022	12/2026	0	12 000	12 000					12 000
07	001	2022/157	1/16	Outro	02 07011002	O	100					0208	01/2022	12/2026	0	600	600					600
07	001	2022/157	1/17	Ferramentas e utensílios	02 070111	O	100					0208	01/2022	12/2026	0	100	100					100
07	001	2022/158		Assegurar a gestão eficaz dos recursos da DMSJ																		
07	001	2022/158	1	Funcionamento dos serviços - DMSJ																		
07	001	2022/158	1/1	Material de escritório	02 020108	O	100					0213	01/2022	12/2026	0	7 500	7 500	7 500	7 500	7 500	7 500	37 500
07	001	2022/158	1/2	Livros e documentação técnica	02 020118	O	100					0213	01/2022	12/2026	0	600	600	800	800	800	800	3 800
07	001	2022/158	1/3	Comunicações	02 020209	O	100					0213	01/2022	12/2026	0	100	100	100	100	100	100	500
07	001	2022/158	1/4	Transportes	02 020210	O	100					0213	01/2022	12/2026	0	100	100	150	150	150	150	700
07	001	2022/158	1/5	Deslocações e estadas	02 020213	O	100					0213	01/2022	12/2026	0	100	100	150	150	150	150	700
07	001	2022/158	1/6	Assistência técnica	02 020219	O	100					0213	01/2022	12/2026	0	50	50	100	100	100	100	450
07	001	2022/158	1/7	Outros trabalhos especializados	02 020220	O	100					0213	01/2022	12/2026	0	15 000	15 000	15 000	15 000	15 000	15 000	75 000
07	001	2022/158	1/8	Equipamento administrativo	02 070109	O	100					0213	01/2022	12/2026	0	5 000	5 000					5 000
07	001	2022/159		Representação Judicial e Assessoria Jurídica.																		
07	001	2022/159	1	Assegurar uma representação jurídica e judicial especializada																		
07	001	2022/159	1/1	Estudos, pareceres, projetos e consultadoria	02 020214	O	100					0213	01/2022	12/2024	0	537 000	537 000	24 354	17 712			579 066

Câmara Municipal do Porto

Orçamento Inicial - Grandes Opções do Plano do ano 2022

(valores em euros)

Obj.	Prog.	Projeto		Designação	Código Classificação Orçamental	Forma de Realiz.	Fonte Financiamento (%)				Resp.	Datas (Mês/Ano)		Fases de Exec.	Realizado (a)	Despesas					Total previsto (j) = (a)+(b)+(e)+(f)+(g)+(h)+(i)
																2022			Anos seguintes		
		Ano / Nº	Ação				RP	RG	UE	EM		Início	Fim			Total (b)=(c)+(d)	Financiam. definido (c)	Financiam. não definido (d)	2023 (e)	2024 (f)	
<b>07 Governância da Câmara</b>																					
<b>07 001 Funcionamento dos serviços</b>																					
07	001	2022/159	1/2	Outros	02	02022502	O	100			0213	01/2022	12/2024	0	96 000	96 000	96 500	11		192 511	
07	001	2022/160		Gestão dos Processos de Contraordenações e de Execuções Fiscais																	
07	001	2022/160	1	Assegurar eficácia e eficiência na tramitação dos processos contraordenacionais e de execução fiscal																	
07	001	2022/160	1/1	Outros trabalhos especializados	02	020220	O	100			0213	01/2022	12/2022	0	17 500	17 500					17 500
07	001	2022/160	1/2	Outros	02	02022502	O	100			0213	01/2022	12/2022	0	500	500					500
07	001	2022/160	1/3	Outras	02	0602030402	O	100			0213	01/2022	12/2022	0	500	500					500
07	001	2022/161		Participação e promoção de projetos de reorganização e modernização administrativa																	
07	001	2022/161	1	Partilha e gestão de conhecimento																	
07	001	2022/161	1/1	Prémios, condecorações e ofertas	02	020115	O	100			0213	01/2022	12/2022	0	50	50					50
07	001	2022/161	1/2	Outros bens	02	020121	O	100			0213	01/2022	12/2022	0	300	300					300
07	001	2022/161	1/3	Outros trabalhos especializados	02	020220	O	100			0213	01/2022	12/2022	0	50	50					50
07	001	2022/162		Funcionamento dos serviços																	
07	001	2022/162	1	Funcionamento dos serviços - BSB																	
07	001	2022/162	1/1	Limpeza e higiene	02	020104	O	100			0212	01/2022	12/2026	0	3 000	3 000	4 000	4 000	4 000	4 000	19 000
07	001	2022/162	1/2	Material de escritório	02	020108	O	100			0212	01/2022	12/2026	0	3 000	3 000	4 000	4 000	4 000	4 000	19 000
07	001	2022/162	1/3	Encargos das instalações	02	020201	O	100			0212	01/2022	12/2026	0	93 500	93 500	110 000	110 000	110 000	110 000	533 500
07	001	2022/162	1/4	Limpeza e higiene	02	020202	O	100			0212	01/2022	12/2026	0	55 630	55 630	60 000	60 000	60 000	60 000	295 630
07	001	2022/162	1/5	Transportes	02	020210	O	100			0212	01/2022	12/2026	0	500	500	500	500	500	500	2 500
07	001	2022/162	1/6	Deslocações e estadas	02	020213	O	100			0212	01/2022	12/2026	0	4 000	4 000	12 000	12 000	12 000	12 000	52 000
07	001	2022/162	1/7	Equipamento administrativo	02	070109	O	100			0212	01/2022	12/2026	0	75 000	75 000	60 000	60 000	60 000	60 000	315 000
07	001	2022/163		Funcionamento do DMF																	
07	001	2022/163	1	Funcionamento administrativo e tecnico de suporte ao DMF																	
07	001	2022/163	1/1	Limpeza e higiene	02	020104	O	100			0218	01/2022	12/2026	0	100	100	100	100	100	100	500
07	001	2022/163	1/2	Vestuário e artigos pessoais	02	020107	O	100			0218	01/2022	12/2026	0	1 000	1 000	1 000	1 000	1 000	1 000	5 000
07	001	2022/163	1/3	Material de escritório	02	020108	O	100			0218	01/2022	12/2026	0	4 500	4 500	5 000	5 000	5 000	5 000	24 500
07	001	2022/163	1/4	Ferramentas e utensilios	02	020117	O	100			0218	01/2022	12/2026	0	2 500	2 500	2 500	2 500	2 500	2 500	12 500
07	001	2022/163	1/5	Livros e documentação técnica	02	020118	O	100			0218	01/2022	12/2026	0	20	20	20	20	20	20	100
07	001	2022/163	1/6	Locação de outros bens	02	020208	O	100			0218	01/2022	12/2026	0	2 000	2 000	2 000	2 000	2 000	2 000	10 000

Câmara Municipal do Porto

Orçamento Inicial - Grandes Opções do Plano do ano 2022

(valores em euros)

Obj.	Prog.	Projeto		Designação	Código Classificação Orçamental	Forma de Realiz.	Fonte Financiamento (%)				Resp.	Datas (Mês/Ano)		Fases de Exec.	Realizado (a)	Despesas					Total previsto (j) = (a)+(b)+(e)+(f)+(g)+(h)+(i)			
																2022			Anos seguintes					
		Ano / Nº	Ação				RP	RG	UE	EM		Início	Fim			Total (b)=(c)+(d)	Financiam. definido (c)	Financiam. não definido (d)	2023 (e)	2024 (f)		2025 (g)	2026 (h)	2027 e seg. (i)
<b>07 Governância da Câmara</b>																								
<b>07 001 Funcionamento dos serviços</b>																								
07	001	2022/163	1/7	Transportes	02	020210	O	100				0218	01/2022	12/2026	0	30 000	30 000		30 000	30 000	30 000	30 000		150 000
07	001	2022/163	1/8	Outros trabalhos especializados	02	020220	O	100				0218	01/2022	12/2026	0	1 000	1 000		1 000	1 000	1 000	1 000		5 000
07	001	2022/163	1/9	Equipamento administrativo	02	070109	O	100				0218	01/2022	12/2026	0	6 000	6 000							6 000
07	001	2022/163	1/10	Outro	02	07011002	O	100				0218	01/2022	12/2026	0	3 000	3 000							3 000
07 001 2022/164 Sensibilização e informação para a cidadania																								
07 001 2022/164 1 Informação e sensibilização para a promoção da Cidadania																								
07	001	2022/164	1/1	Outros bens	02	020121	O	100				0218	01/2022	12/2025	0	50	50		50	50	50			200
07	001	2022/164	1/2	Outros trabalhos especializados	02	020220	O	100				0218	01/2022	12/2025	0	50	50		50	50	50			200
07	001	2022/165		Ações de fiscalização de obras particulares, atividades económicas específicas																				
07	001	2022/165	1	Fiscalização de postos de abastecimento de combustíveis, depósitos de gás e redes de distribuição																				
07	001	2022/165	1/1	Outros trabalhos especializados	02	020220	O	100				0218	01/2022	12/2025	0	2 500	2 500		2 500	2 500	2 500			10 000
07	001	2022/165	2	Gestão das inspeções a ascensores																				
07	001	2022/165	2/1	Outros trabalhos especializados	02	020220	O	100				0218	01/2022	12/2025	0	180 000	180 000		180 000	180 000	180 000			720 000
07 001 2022/166 Remoção de suportes publicitários e outras ocupações do espaço público																								
07 001 2022/166 1 Remoção de publicidade e ocupações ilegais																								
07	001	2022/166	1/1	Outros	02	02022502	O	100				0218	01/2022	12/2024	0	30 668	30 668		31 000	31 000				92 668
07 001 2022/167 Aquisição de equipamento informático e de comunicações																								
07 001 2022/167 1 Equipamento de redes e de suporte aos SI																								
07	001	2022/167	1/1	Equipamento de informática	02	070107	O	100				0210	01/2022	12/2022	0	313 650	313 650							313 650
07	001	2022/167	2	Equipamentos de voz																				
07	001	2022/167	2/1	Outro	02	07011002	O	100				0210	01/2022	12/2022	0	24 600	24 600							24 600
07 001 2022/168 Licenciamento e manutenção de aplicações informáticas																								
07 001 2022/168 1 Licenciamento, desenvolvimento e manutenção de software																								
07	001	2022/168	1/1	Software informático	02	070108	O	100				0210	01/2022	12/2026	0	1 547 270	1 547 270		2 021 286	2 021 286	2 021 286	2 021 286		9 632 414
07 001 2022/169 Funcionamento geral dos serviços																								
07 001 2022/169 1 Funcionamento dos serviços - DMSI																								

Câmara Municipal do Porto

Orçamento Inicial - Grandes Opções do Plano do ano 2022

(valores em euros)

Obj.	Prog.	Projeto		Designação	Código Classificação Orçamental	Forma de Realiz.	Fonte Financiamento (%)				Resp.	Datas (Mês/Ano)		Fases de Exec.	Realizado (a)	Despesas					Total previsto (j) = (a)+(b)+(e)+(f)+(g)+(h)+(i)		
																2022			Anos seguintes				
		Ano / Nº	Ação				Total (b)=(c)+(d)	Financiam. definido (c)	Financiam. não definido (d)	2023 (e)		2024 (f)	2025 (g)			2026 (h)	2027 e seg. (i)						
<b>07 Governância da Câmara</b>																							
<b>07 001 Funcionamento dos serviços</b>																							
07	001	2022/169	1/1	Vestuário e artigos pessoais	02	020107	O	100				0210	01/2022	12/2026	0		100	100	100	100	100	100	500
07	001	2022/169	1/2	Material de escritório	02	020108	O	100				0210	01/2022	12/2026	0	5 300	5 300	5 300	5 300	5 300	5 300	5 300	26 500
07	001	2022/169	1/3	Livros e documentação técnica	02	020118	O	100				0210	01/2022	12/2026	0	100	100	100	100	100	100	100	500
07	001	2022/169	1/4	Outros bens	02	020121	O	100				0210	01/2022	12/2026	0	1 100	1 100	1 100	1 100	1 100	1 100	1 100	5 500
07	001	2022/169	1/5	Transportes	02	020210	O	100				0210	01/2022	12/2026	0	4 500	4 500	4 500	4 500	4 500	4 500	4 500	22 500
07	001	2022/169	1/6	Deslocações e estadas	02	020213	O	100				0210	01/2022	12/2026	0	1 200	1 200	1 200	1 200	1 200	1 200	1 200	6 000
07	001	2022/169	1/7	Outros	02	02022502	O	100				0210	01/2022	12/2026	0	6 500	6 500	6 500	6 500	6 500	6 500	6 500	32 500
07	001	2022/169	1/8	Equipamento administrativo	02	070109	O	100				0210	01/2022	12/2026	0	5 000	5 000						5 000
07	001	2022/169	1/9	Outros Investimentos	02	070115	O	100				0210	01/2022	12/2026	0	2 500	2 500						2 500
07	001	2022/169	2	Despesas Transversais																			
07	001	2022/169	2/1	Outro material - Peças	02	020114	O	100				0210	01/2022	12/2026	0	100	100	100	100	100	100	100	500
07	001	2022/169	2/2	Outros bens	02	020121	O	100				0210	01/2022	12/2026	0	1 000	1 000	1 000	1 000	1 000	1 000	1 000	5 000
07	001	2022/169	2/3	Conservação de bens	02	020203	O	100				0210	01/2022	12/2026	0	15 000	15 000	15 000	15 000	15 000	15 000	15 000	75 000
07	001	2022/169	2/4	Locação de material de informática	02	020205	O	100				0210	01/2022	12/2026	0	5 870	5 870	11 316	11 316	11 316	11 316	11 316	51 134
07	001	2022/169	2/5	Comunicações	02	020209	O	100				0210	01/2022	12/2026	0	95 332	95 332	95 332	95 332	95 332	95 332	95 332	476 660
07	001	2022/169	2/6	Estudos, pareceres, projetos e consultadoria	02	020214	O	100				0210	01/2022	12/2026	0	165 465	165 465	166 830	166 830	166 830	166 830	166 830	832 785
07	001	2022/169	2/7	Assistência técnica	02	020219	O	100				0210	01/2022	12/2026	0	191 109	191 109	238 158	238 158	238 158	238 158	238 158	1 143 741
07	001	2022/169	2/8	Outros trabalhos especializados	02	020220	O	100				0210	01/2022	12/2026	0	200 184	200 184	202 583	202 583	202 583	202 583	202 583	1 010 516
07	001	2022/169	2/9	Encargos de cobrança de receitas	02	020224	O	100				0210	01/2022	12/2026	0	10	10						10
07	001	2022/169	2/10	Outros	02	02022502	O	100				0210	01/2022	12/2026	0	227 658	227 658	323 722	323 722	323 722	323 722	323 722	1 522 546
07	001	2022/169	2/11	Outros Investimentos	02	070115	O	100				0210	01/2022	12/2026	0	7 500	7 500						7 500
07	001	2022/170		Reorganização e modernização dos serviços																			
07	001	2022/170	1	Funcionamento dos serviços - SMPC																			
07	001	2022/170	1/1	Limpeza e higiene	02	020104	O	100				0224	01/2022	12/2026	0	500	500	500	500	500	500	500	2 500
07	001	2022/170	1/2	Vestuário e artigos pessoais	02	020107	O	100				0224	01/2022	12/2026	0	15 000	15 000	15 000	15 000	15 000	15 000	15 000	75 000
07	001	2022/170	1/3	Material de escritório	02	020108	O	100				0224	01/2022	12/2026	0	1 000	1 000	1 000	1 000	1 000	1 000	1 000	5 000
07	001	2022/170	1/4	Material de consumo clínico	02	020111	O	100				0224	01/2022	12/2026	0	200	200	200	200	200	200	200	1 000
07	001	2022/170	1/5	Outros bens	02	020121	O	100				0224	01/2022	12/2026	0	5 000	5 000	5 000	5 000	5 000	5 000	5 000	25 000
07	001	2022/170	1/6	Encargos das instalações	02	020201	O	100				0224	01/2022	12/2026	0	8 000	8 000	8 000	8 000	8 000	8 000	8 000	40 000

Câmara Municipal do Porto

Orçamento Inicial - Grandes Opções do Plano do ano 2022

(valores em euros)

Obj.	Prog.	Projeto		Designação	Código Classificação Orçamental	Forma de Realiz.	Fonte Financiamento (%)				Resp.	Datas (Mês/Ano)		Fases de Exec.	Realizado (a)	Despesas					Total previsto (j) = (a)+(b)+(e)+(f)+(g)+(h)+(i)	
																2022			Anos seguintes			
		Ano / Nº	Ação				RP	RG	UE	EM		Início	Fim			Total (b)=(c)+(d)	Financiam. definido (c)	Financiam. não definido (d)	2023 (e)	2024 (f)		2025 (g)
<b>07 Governância da Câmara</b>																						
<b>07 001 Funcionamento dos serviços</b>																						
07	001	2022/170	1/7	Limpeza e higiene	02 020202	O	100					0224	01/2022	12/2026	0	8 000	8 000	8 000	8 000	8 000	8 000	40 000
07	001	2022/170	1/8	Transportes	02 020210	O	100					0224	01/2022	12/2026	0	1 000	1 000	1 000	1 000	1 000	1 000	5 000
07	001	2022/170	1/9	Deslocações e estadas	02 020213	O	100					0224	01/2022	12/2026	0	100	100	100	100	100	100	500
07	001	2022/170	1/10	Outros	02 02022502	O	100					0224	01/2022	12/2026	0	200	200	200	200	200	200	1 000
07	001	2022/170	1/11	Equipamento administrativo	02 070109	O	100					0224	01/2022	12/2026	0	5 000	5 000					5 000
07	001	2022/170	1/12	Outro	02 07011002	O	100					0224	01/2022	12/2026	0	1 000	1 000					1 000
07	001	2022/171		Funcionamento dos serviços																		
07	001	2022/171	1	Funcionamento dos serviços - DMFP																		
07	001	2022/171	1/1	Limpeza e higiene	02 020104	O	100					0204	01/2022	12/2026	0	2 200	2 200	2 200	2 200	2 200	2 200	11 000
07	001	2022/171	1/2	Material de escritório	02 020108	O	100					0204	01/2022	12/2026	0	14 450	14 450	14 450	14 450	14 450	14 450	72 250
07	001	2022/171	1/3	Prémios, condecorações e ofertas	02 020115	O	100					0204	01/2022	12/2026	0	217	217	217	217	217	217	1 085
07	001	2022/171	1/4	Livros e documentação técnica	02 020118	O	100					0204	01/2022	12/2026	0	217	217	217	217	217	217	1 085
07	001	2022/171	1/5	Outros bens	02 020121	O	100					0204	01/2022	12/2026	0	35 700	35 700	35 700	35 700	35 700	35 700	178 500
07	001	2022/171	1/6	Encargos das instalações	02 020201	O	100					0204	01/2022	12/2026	0	400 000	400 000	400 000	400 000	400 000	400 000	2 000 000
07	001	2022/171	1/7	Limpeza e higiene	02 020202	O	100					0204	01/2022	12/2026	0	42 000	42 000	42 000	42 000	42 000	42 000	210 000
07	001	2022/171	1/8	Conservação de bens	02 020203	O	100					0204	01/2022	12/2026	0	14 450	14 450	14 450	14 450	14 450	14 450	72 250
07	001	2022/171	1/9	Locação de edifícios	02 020204	O	100					0204	01/2022	12/2026	0	669 000	669 000	669 000	669 000	669 000	669 000	3 345 000
07	001	2022/171	1/10	Locação de outros bens	02 020208	O	100					0204	01/2022	12/2026	0	36 125	36 125	36 125	36 125	36 125	36 125	180 625
07	001	2022/171	1/11	Comunicações	02 020209	O	100					0204	01/2022	12/2026	0	36 200	36 200	36 200	36 200	36 200	36 200	181 000
07	001	2022/171	1/12	Transportes	02 020210	O	100					0204	01/2022	12/2026	0	1 700	1 700	1 700	1 700	1 700	1 700	8 500
07	001	2022/171	1/13	Representação dos serviços	02 020211	O	100					0204	01/2022	12/2026	0	200	200	200	200	200	200	1 000
07	001	2022/171	1/14	Deslocações e estadas	02 020213	O	100					0204	01/2022	12/2026	0	7 225	7 225	7 225	7 225	7 225	7 225	36 125
07	001	2022/171	1/15	Estudos, pareceres, projetos e consultadoria	02 020214	O	100					0204	01/2022	12/2026	0	600 000	600 000	600 000	600 000	600 000	600 000	3 000 000
07	001	2022/171	1/16	Assistência técnica	02 020219	O	100					0204	01/2022	12/2026	0	370	370	370	370	370	370	1 850
07	001	2022/171	1/17	Outros trabalhos especializados	02 020220	O	100					0204	01/2022	12/2026	0	250 000	250 000	250 000	250 000	250 000	250 000	1 250 000
07	001	2022/171	1/18	Outros	02 02022502	O	100					0204	01/2022	12/2026	0	10 000	10 000	10 000	10 000	10 000	10 000	50 000
07	001	2022/171	1/19	Equipamento administrativo	02 070109	O	100					0204	01/2022	12/2026	0	20 000	20 000					20 000
07	001	2022/171	2	Solicitadoria																		
07	001	2022/171	2/1	Outros	02 02022502	O	100					0204	01/2022	12/2026	0	42 500	42 500	42 500	42 500	42 500	42 500	212 500



Câmara Municipal do Porto

Orçamento Inicial - Grandes Opções do Plano do ano 2022

(valores em euros)

Obj.	Prog.	Projeto		Designação	Código Classificação Orçamental	Forma de Realiz.	Fonte Financiamento (%)				Resp.	Datas (Mês/Ano)		Fases de Exec.	Realizado (a)	Despesas					Total previsto (j) = (a)+(b)+(e)+(f)+(g)+(h)+(i)
																2022			Anos seguintes		
		Ano / Nº	Ação				Total (b)=(c)+(d)	Financiam. definido (c)	Financiam. não definido (d)	2023 (e)		2024 (f)	2025 (g)			2026 (h)	2027 e seg. (i)				
<b>07</b>				<b>Governância da Câmara</b>																	
<b>07 001</b>				<b>Funcionamento dos serviços</b>																	
07 001	2022/172			DomusSocial, EM																	
07 001	2022/172 1			DomusSocial, EM - Func. dos serviços																	
07 001	2022/172 1/1			Instalações de serviços	02	07010301	O	100		0204	01/2022	12/2024	0	2 500 000	2 500 000		3 550 000	1 100 000			7 150 000
07 001	2022/173			Outras despesas correntes																	
07 001	2022/173 1			Outras despesas correntes																	
07 001	2022/173 1/1			Encargos de cobrança de receitas	02	020224	O	100		0204	01/2022	12/2026	0	2 000 000	2 000 000		2 000 000	2 000 000	2 000 000	2 000 000	10 000 000
07 001	2022/173 1/2			Emolumentos para Tribunal de Contas	02	02022501	O	100		0204	01/2022	12/2026	0	8 500	8 500		8 500	8 500	8 500	8 500	42 500
07 001	2022/173 1/3			Outras	02	0602010199	O	100		0204	01/2022	12/2026	0	15 000	15 000		15 000	15 000	15 000	15 000	75 000
07 001	2022/173 1/4			Direitos de autor	02	06020201	O	100		0204	01/2022	12/2026	0	1 700	1 700		1 700	1 700	1 700	1 700	8 500
07 001	2022/173 1/5			Outras restituições	02	06020301	O	100		0204	01/2022	12/2026	0	10 000	10 000		10 000	10 000	10 000	10 000	50 000
07 001	2022/173 1/6			IVA pago	02	06020302	O	100		0204	01/2022	12/2026	0	2 000 000	2 000 000		2 000 000	2 000 000	2 000 000	2 000 000	10 000 000
07 001	2022/173 1/7			Garantias	02	0602030401	O	100		0204	01/2022	12/2026	0	12 000	12 000		12 000	12 000	12 000	12 000	60 000
07 001	2022/173 1/8			Outras	02	0602030402	O	100		0204	01/2022	12/2026	0	7 000	7 000		7 000	7 000	7 000	7 000	35 000
07 001	2022/173 1/9			Outras despesas	02	06020305	O	100		0204	01/2022	12/2026	0	100 000	100 000		100 000	100 000	100 000	100 000	500 000
07 001	2022/174			Aprovisionamento de bens e serviços																	
07 001	2022/174 1			Contratos transversais																	
07 001	2022/174 1/1			Seguros	02	020212	O	100		0204	01/2022	12/2026	0	500 000	500 000		500 000	500 000	500 000	500 000	2 500 000
07 001	2022/175			GO Porto, EM																	
07 001	2022/175 1			GO Porto, EM - Func dos Serviços																	
07 001	2022/175 1/1			Outros	02	02022502	O	100		0204	01/2022	12/2026	0	323 700	323 700		255 350	353 750	261 500	353 750	1 548 050
07 001	2022/175 1/2			Instalações de serviços	02	07010301	O	30	70	0204	01/2022	12/2026	0	645 000	645 000		796 000	500 000	500 000	500 000	2 941 000
07 001	2022/176			Funcionamento dos serviços																	
07 001	2022/176 1			Funcionamento dos serviços - DMU																	
07 001	2022/176 1/1			Vestuário e artigos pessoais	02	020107	O	100		0209	01/2022	12/2026	0	1 000	1 000		1 000	1 000	1 000	1 000	5 000
07 001	2022/176 1/2			Material de escritório	02	020108	O	100		0209	01/2022	12/2026	0	20 000	20 000		20 000	20 000	20 000	20 000	100 000
07 001	2022/176 1/3			Livros e documentação técnica	02	020118	O	100		0209	01/2022	12/2026	0	500	500		500	500	500	500	2 500
07 001	2022/176 1/4			Outros bens	02	020121	O	100		0209	01/2022	12/2026	0	5 000	5 000		5 000	5 000	5 000	5 000	25 000
07 001	2022/176 1/5			Conservação de bens	02	020203	O	100		0209	01/2022	12/2026	0	3 500	3 500		3 500	3 500	3 500	3 500	17 500
07 001	2022/176 1/6			Locação de outros bens	02	020208	O	100		0209	01/2022	12/2026	0	944	944		944	944	944	18 868	22 644

Câmara Municipal do Porto

Orçamento Inicial - Grandes Opções do Plano do ano 2022

(valores em euros)

Obj.	Prog.	Projeto		Designação	Código Classificação Orçamental	Forma de Realiz.	Fonte Financiamento (%)				Resp.	Datas (Mês/Ano)		Fases de Exec.	Realizado (a)	Despesas					Total previsto (j) = (a)+(b)+(e)+(f)+(g)+(h)+(i)				
																2022			Anos seguintes						
		Ano / Nº	Ação				RP	RG	UE	EM		Início	Fim			Total (b)=(c)+(d)	Financiam. definido (c)	Financiam. não definido (d)	2023 (e)	2024 (f)		2025 (g)	2026 (h)	2027 e seg. (i)	
<b>07 Governância da Câmara</b>																									
<b>07 001 Funcionamento dos serviços</b>																									
07	001	2022/176	1/7	Comunicações	02	020209	O	100					0209	01/2022	12/2026	0	100	100		100	100	100	100		500
07	001	2022/176	1/8	Transportes	02	020210	O	100					0209	01/2022	12/2026	0	7 000	7 000		7 000	7 000	7 000	7 000		35 000
07	001	2022/176	1/9	Deslocações e estadas	02	020213	O	100					0209	01/2022	12/2026	0	1 000	1 000		1 000	1 000	1 000	1 000		5 000
07	001	2022/176	1/10	Estudos, pareceres, projetos e consultadoria	02	020214	O	100					0209	01/2022	12/2026	0	30 000	30 000		58 000	58 000	58 000	58 000		262 000
07	001	2022/176	1/11	Assistência técnica	02	020219	O	100					0209	01/2022	12/2026	0	500	500		500	500	500	500		2 500
07	001	2022/176	1/12	Outros trabalhos especializados	02	020220	O	100					0209	01/2022	12/2026	0	202 875	202 875		202 875	202 875	202 875	202 875		1 014 375
07	001	2022/176	1/13	Outros	02	02022502	O	100					0209	01/2022	12/2026	0	11 000	11 000		11 000	11 000	11 000	11 000		55 000
07	001	2022/176	1/14	Equipamento administrativo	02	070109	O	100					0209	01/2022	12/2026	0	15 000	15 000							15 000
07	001	2022/176	1/15	Outro	02	07011002	O	100					0209	01/2022	12/2026	0	15 000	15 000							15 000
07	001	2022/177		Funcionamento interno																					
07	001	2022/177	1	Funcionamento dos serviços - EM																					
07	001	2022/177	1/1	Material de escritório	02	020108	O	100					0201	01/2022	12/2026	0	14 705	14 705		14 705	14 705	14 705	14 705		73 525
07	001	2022/177	1/2	Prémios, condecorações e ofertas	02	020115	O	100					0201	01/2022	12/2026	0	19 720	19 720		19 720	19 720	19 720	19 720		98 600
07	001	2022/177	1/3	Livros e documentação técnica	02	020118	O	100					0201	01/2022	12/2026	0	85	85		85	85	85	85		425
07	001	2022/177	1/4	Material de educação, cultura e recreio	02	020120	O	100					0201	01/2022	12/2026	0	85	85		85	85	85	85		425
07	001	2022/177	1/5	Outros bens	02	020121	O	100					0201	01/2022	12/2026	0	2 720	2 720		2 720	2 720	2 720	2 720		13 600
07	001	2022/177	1/6	Conservação de bens	02	020203	O	100					0201	01/2022	12/2026	0	130	130		130	130	130	130		650
07	001	2022/177	1/7	Comunicações	02	020209	O	100					0201	01/2022	12/2026	0	220	220		220	220	220	220		1 100
07	001	2022/177	1/8	Transportes	02	020210	O	100					0201	01/2022	12/2026	0	18 741	18 741		18 741	18 741	18 741	18 741		93 705
07	001	2022/177	1/9	Representação dos serviços	02	020211	O	100					0201	01/2022	12/2026	0	7 395	7 395		7 395	7 395	7 395	7 395		36 975
07	001	2022/177	1/10	Seguros	02	020212	O	100					0201	01/2022	12/2026	0	85	85		85	85	85	85		425
07	001	2022/177	1/11	Deslocações e estadas	02	020213	O	100					0201	01/2022	12/2026	0	60 000	60 000		60 000	60 000	60 000	60 000		300 000
07	001	2022/177	1/12	Estudos, pareceres, projetos e consultadoria	02	020214	O	100					0201	01/2022	12/2026	0	47 980	47 980		47 980	47 980	47 980	47 980		239 900
07	001	2022/177	1/13	Seminários, exposições e similares	02	020216	O	100					0201	01/2022	12/2026	0	3 825	3 825		3 825	3 825	3 825	3 825		19 125
07	001	2022/177	1/14	Assistência técnica	02	020219	O	100					0201	01/2022	12/2026	0	85	85		85	85	85	85		425
07	001	2022/177	1/15	Outros trabalhos especializados	02	020220	O	100					0201	01/2022	12/2026	0	64 821	64 821		64 821	64 821	64 821	64 821		324 105
07	001	2022/177	1/16	Outros	02	02022502	O	100					0201	01/2022	12/2026	0	17 000	17 000		17 000	17 000	17 000	17 000		85 000
07	001	2022/177	1/17	Direitos de autor	02	06020201	O	100					0201	01/2022	12/2026	0	3 600	3 600		3 600	3 600	3 600	3 600		18 000
07	001	2022/177	1/18	Equipamento administrativo	02	070109	O	100					0201	01/2022	12/2026	0	13 500	13 500							13 500

Câmara Municipal do Porto

Orçamento Inicial - Grandes Opções do Plano do ano 2022

(valores em euros)

Obj.	Prog.	Projeto		Designação	Código Classificação Orçamental	Forma de Realiz.	Fonte Financiamento (%)				Resp.	Datas (Mês/Ano)		Fases de Exec.	Realizado (a)	Despesas					Total previsto (j) = (a)+(b)+(e)+(f)+(g)+(h)+(i)			
																2022			Anos seguintes					
		Ano / Nº	Ação				RP	RG	UE	EM		Início	Fim			Total (b)=(c)+(d)	Financiam. definido (c)	Financiam. não definido (d)	2023 (e)	2024 (f)		2025 (g)	2026 (h)	2027 e seg. (i)
<b>07</b>				<b>Governância da Câmara</b>																				
<b>07 001</b>				<b>Funcionamento dos serviços</b>																				
07 001	2022/178			Funcionamento dos serviços - DMJ																				
07 001	2022/178	1		Funcionamento dos serviços - DMJ																				
07 001	2022/178	1/1		Limpeza e higiene	02	020104	O	100		0221	01/2022	12/2026	0		1 000	1 000		1 000	1 000	1 000	1 000		5 000	
07 001	2022/178	1/2		Material de escritório	02	020108	O	100		0221	01/2022	12/2026	0		1 000	1 000		3 000	3 000	3 000	3 000		13 000	
07 001	2022/178	1/3		Limpeza e higiene	02	020202	O	100		0221	01/2022	12/2026	0		500	500		500	500	500	500		2 500	
07 001	2022/178	1/4		Transportes	02	020210	O	100		0221	01/2022	12/2026	0		500	500		1 700	1 700	1 700	1 700		7 300	
07 001	2022/178	1/5		Deslocações e estadas	02	020213	O	100		0221	01/2022	12/2026	0		1 000	1 000		2 000	2 000	2 000	2 000		9 000	
07 001	2022/178	1/6		Equipamento administrativo	02	070109	O	100		0221	01/2022	12/2026	0		1 000	1 000							1 000	
07 001	2022/179			Funcionamento dos serviços																				
07 001	2022/179	1		Funcionamento dos serviços - DMDA																				
07 001	2022/179	1/1		Material de escritório	02	020108	O	100		0229	01/2022	12/2026	0		362	362		425	425	425	425		2 062	
07 001	2022/179	1/2		Comunicações	02	020209	O	100		0229	01/2022	12/2026	0		361	361		425	425	425	425		2 061	
07 001	2022/179	1/3		Transportes	02	020210	O	100		0229	01/2022	12/2026	0		722	722		850	850	850	850		4 122	
07 001	2022/179	1/4		Representação dos serviços	02	020211	O	100		0229	01/2022	12/2026	0		723	723		850	850	850	850		4 123	
07 001	2022/179	1/5		Deslocações e estadas	02	020213	O	100		0229	01/2022	12/2026	0		722	722		850	850	850	850		4 122	
07 001	2022/179	1/6		Estudos, pareceres, projetos e consultadoria	02	020214	O	100		0229	01/2022	12/2026	0		723	723		850	850	850	850		4 123	
07 001	2022/179	1/7		Outros trabalhos especializados	02	020220	O	100		0229	01/2022	12/2026	0		361	361		425	425	425	425		2 061	
07 001	2022/179	1/8		Outros	02	02022502	O	100		0229	01/2022	12/2026	0		722	722		850	850	850	850		4 122	
07 001	2022/179	1/9		Equipamento administrativo	02	070109	O	100		0229	01/2022	12/2026	0		1 000	1 000							1 000	
07 001	2022/180			Estratégia de atuação para a captação de financiamento externo																				
07 001	2022/180	1		Exposição Fundos Europeus																				
07 001	2022/180	1/1		Outros bens	02	020121	O	100		0222	01/2022	12/2024	0		6 000	6 000							6 000	
07 001	2022/180	1/2		Seminários, exposições e similares	02	020216	O	100		0222	01/2022	12/2024	0		3 000	3 000							3 000	
07 001	2022/180	1/3		Outros trabalhos especializados	02	020220	O	100		0222	01/2022	12/2024	0		15 000	15 000		5 200					20 200	
07 001	2022/180	1/4		Outros	02	02022502	O	100		0222	01/2022	12/2024	0		5 000	5 000							5 000	
07 001	2022/180	2		Eurocities - WG Cohesion Policy																				
07 001	2022/180	2/1		Outros trabalhos especializados	02	020220	O	100		0222	01/2022	12/2024	0		5 000	5 000		5 000					10 000	
07 001	2022/180	2/2		Outros	02	02022502	O	100		0222	01/2022	12/2024	0		5 000	5 000		5 000	5 000				15 000	

Câmara Municipal do Porto

Orçamento Inicial - Grandes Opções do Plano do ano 2022

(valores em euros)

Obj.	Prog.	Projeto		Designação	Código Classificação Orçamental	Forma de Realiz.	Fonte Financiamento (%)				Resp.	Datas (Mês/Ano)		Fases de Exec.	Realizado (a)	Despesas					Total previsto (j) = (a)+(b)+(e)+(f)+(g)+(h)+(i)		
																2022			Anos seguintes				
		Ano / Nº	Ação				Total (b)=(c)+(d)	Financiam. definido (c)	Financiam. não definido (d)	2023 (e)		2024 (f)	2025 (g)			2026 (h)	2027 e seg. (i)						
<b>07 Governância da Câmara</b>																							
<b>07 001 Funcionamento dos serviços</b>																							
07	001	2022/181		Preparar e Gerir Candidaturas de projetos com financiamento externo																			
07	001	2022/181	1	Meeting Points for...																			
07	001	2022/181	1/1	Representação dos serviços	02	020211	O	100		0222	01/2022	12/2023	0		1 500	1 500		2 000				3 500	
07	001	2022/181	1/2	Seminários, exposições e similares	02	020216	O	100		0222	01/2022	12/2023	0		1 000	1 000						1 000	
07	001	2022/181	1/3	Outros	02	02022502	O	100		0222	01/2022	12/2023	0		1 500	1 500		1 500				3 000	
07	001	2022/181	2	Cooperação nas parcerias nacionais e internacionais																			
07	001	2022/181	2/1	Outros trabalhos especializados	02	020220	O	100		0222	01/2022	12/2023	0		1 000	1 000						1 000	
07	001	2022/181	2/2	Outros	02	02022502	O	100		0222	01/2022	12/2023	0		400	400						400	
07	001	2022/182		Funcionamento do Gabinete																			
07	001	2022/182	1	Funcionamento dos serviços - GGFEIF																			
07	001	2022/182	1/1	Limpeza e higiene	02	020104	O	100		0222	01/2022	12/2026	0		3 500	3 500		3 500	3 500	3 500	3 500	17 500	
07	001	2022/182	1/2	Material de escritório	02	020108	O	100		0222	01/2022	12/2026	0		2 000	2 000		2 000	2 000	2 000	2 000	10 000	
07	001	2022/182	1/3	Outros bens	02	020121	O	100		0222	01/2022	12/2026	0		2 000	2 000		2 000	2 000	2 000	2 000	10 000	
07	001	2022/182	1/4	Limpeza e higiene	02	020202	O	100		0222	01/2022	12/2026	0		5 166	5 166		5 166	5 166	5 166	5 166	25 830	
07	001	2022/182	1/5	Comunicações	02	020209	O	100		0222	01/2022	12/2026	0		200	200		200	200	200	200	1 000	
07	001	2022/182	1/6	Transportes	02	020210	O	100		0222	01/2022	12/2026	0		1 200	1 200		1 200	1 200	1 200	1 200	6 000	
07	001	2022/182	1/7	Representação dos serviços	02	020211	O	100		0222	01/2022	12/2026	0		500	500		500	500	500	500	2 500	
07	001	2022/182	1/8	Deslocações e estadas	02	020213	O	100		0222	01/2022	12/2026	0		10 000	10 000		10 000	10 000	10 000	10 000	50 000	
07	001	2022/182	1/9	Estudos, pareceres, projetos e consultadoria	02	020214	O	100		0222	01/2022	12/2026	0		3 000	3 000		3 000	3 000	3 000	3 000	15 000	
07	001	2022/182	1/10	Outros trabalhos especializados	02	020220	O	100		0222	01/2022	12/2026	0		33 869	33 869		33 869	33 869	33 869	33 869	169 345	
07	001	2022/182	1/11	Outros	02	02022502	O	100		0222	01/2022	12/2026	0		1 000	1 000		1 000	1 000	1 000	1 000	5 000	
07	001	2022/182	1/12	Equipamento administrativo	02	070109	O	100		0222	01/2022	12/2026	0		2 000	2 000						2 000	
07	001	2022/182	2	Certificação de Projetos Cofinanciados - ação financiada																			
07	001	2022/182	2/1	Outros trabalhos especializados	02	020220	O	15	85	0222	01/2022	12/2026	0		13 530	13 530		13 530	13 530	13 530	13 530	67 650	
Totais do Programa 001:															106 775 620	106 775 620		110 846 929	108 743 609	107 660 861	106 559 957		540 586 976
<b>07 002 Operações financeiras</b>																							
07	002	2022/183		Empréstimos de longo prazo																			
07	002	2022/183	1	Empréstimo BPI																			

Câmara Municipal do Porto

Orçamento Inicial - Grandes Opções do Plano do ano 2022

(valores em euros)

Obj.	Prog.	Projeto		Designação	Código Classificação Orçamental	Forma de Realiz.	Fonte Financiamento (%)				Resp.	Datas (Mês/Ano)		Fases de Exec.	Realizado (a)	Despesas					Total previsto (j) = (a)+(b)+(e)+(f)+(g)+(h)+(i)	
																2022			Anos seguintes			
		Ano / Nº	Ação				Total (b)=(c)+(d)	Financiam. definido (c)	Financiam. não definido (d)	2023 (e)		2024 (f)	2025 (g)			2026 (h)	2027 e seg. (i)					
<b>07</b>				<b>Governância da Câmara</b>																		
<b>07 002</b>				<b>Operações financeiras</b>																		
07 002	2022/183	1/1		BPI - Outros investimentos	03	0301030244	O	100		0301	01/2022	12/2031	0	166 341	166 341		212 982	187 667	161 363	135 553	290 834	1 154 740
07 002	2022/183	1/2		BPI - Outros Investimentos	03	10060342	O	100		0301	01/2022	12/2031	0	10	10		3 743 525	3 743 525	3 743 525	3 743 525	16 845 863	31 819 973
07 002	2022/183	2		Empréstimo CGD/Bankinter/CCA																		
07 002	2022/183	2/1		CGD/Bankinter/CCA-Outros investimentos	03	0301030245	O	100		0301	01/2022	12/2031	0	239 200	239 200		239 200	216 775	186 875	156 975	336 375	1 375 400
07 002	2022/183	2/2		CGD/Bankinter/CCA-Outros investimentos	03	10060343	O	100		0301	01/2022	12/2031	0	10	10		3 531 250	7 062 500	7 062 500	7 062 500	31 781 250	56 500 010
07 002	2022/184			Ativos financeiros																		
07 002	2022/184	1		Ações e outras participações																		
07 002	2022/184	1/1		Socied.e quase socied.não financeiras-Privadas	03	090701	O	100		0301	01/2022	12/2022	0	100	100							100
07 002	2022/184	1/2		Socied.e quase socied.não financeiras-Públicas	03	090702	O	100		0301	01/2022	12/2022	0	100	100							100
07 002	2022/184	1/3		Soc. e quase sociedade não financeiras - Privadas	03	090801	O	100		0301	01/2022	12/2022	0	100	100							100
07 002	2022/184	1/4		Soc. e quase sociedade não financeiras - Públicas	03	090802	O	100		0301	01/2022	12/2023	0	100	100							100
07 002	2022/185			Outros encargos decorrentes da dívida pública																		
07 002	2022/185	1		Manutenção das contas																		
07 002	2022/185	1/1		Manutenção das contas	03	03020102	O	100		0301	01/2022	12/2022	0	80	80							80
07 002	2022/186			Outros encargos																		
07 002	2022/186	1		Outros																		
07 002	2022/186	1/1		Outros	03	03020199	O	100		0301	01/2022	12/2023	0	100	100							100
Totais do Programa 002:														406 141	406 141		7 726 957	11 210 467	11 154 263	11 098 553	49 254 322	90 850 703
<b>07 003</b>				<b>Outros</b>																		
07 003	2022/187			DomusSocial, EM																		
07 003	2022/187	1		DomusSocial, EM																		
07 003	2022/187	1/1		DomusSocial, EM	02	0501010102	O	100		0204	01/2022	12/2024	0	898 021	898 021		863 152	510 313				2 271 486
07 003	2022/188			GO Porto, EM																		
07 003	2022/188	1		GO Porto, EM																		
07 003	2022/188	1/1		GO Porto, EM	02	0501010101	O	100		0204	01/2022	12/2026	0	3 767 500	3 767 500		3 552 500	4 815 000	4 800 000	4 890 000		21 825 000
07 003	2022/189			Outras despesas																		
07 003	2022/189	1		Indemnizações/encargos de anos anteriores																		
07 003	2022/189	1/1		Outras	02	04080202	O	100		0204	01/2022	12/2026	0	100 000	100 000		100 000	100 000	100 000	100 000		500 000

Câmara Municipal do Porto

Orçamento Inicial - Grandes Opções do Plano do ano 2022

(valores em euros)

Obj.	Prog.	Projeto		Designação	Código Classificação Orçamental	Forma de Realiz.	Fonte Financiamento (%)				Resp.	Datas (Mês/Ano)		Fases de Exec.	Realizado (a)	Despesas					Total previsto (j) = (a)+(b)+(e)+(f)+(g)+(h)+(i)		
																2022			Anos seguintes				
		Ano / Nº	Ação				Total (b)=(c)+(d)	Financiam. definido (c)	Financiam. não definido (d)	2023 (e)		2024 (f)	2025 (g)			2026 (h)	2027 e seg. (i)						
<b>07 Governância da Câmara</b>																							
<b>07 003 Outros</b>																							
07	003	2022/189	1/2	Outros	02	110299	O	100			0204	01/2022	12/2026	0	997 988	997 988	100 000	100 000	100 000	100 000	1 397 988		
07	003	2022/189	2	Outras																			
07	003	2022/189	2/1	Transferências diversas	02	0407011002	O	100			0204	01/2022	12/2026	0	1 000	1 000	1 000	1 000	1 000	1 000	5 000		
07	003	2022/189	2/2	Outras transferências	02	08070106	O	100			0204	01/2022	12/2026	0	241 000	241 000	241 000	241 000	241 000	241 000	1 205 000		
07	003	2022/190		Comparticipação e quotização do município em diversas instituições																			
07	003	2022/190	1	Comparticipação e quotização do Município em diversas instituições																			
07	003	2022/190	1/1	Privadas	02	040102	O	100			0201	01/2022	12/2022	0	100 000	100 000					100 000		
07	003	2022/190	1/2	Outras ações de interesse cultural	02	0407010103	O	100			0201	01/2022	12/2022	0	20 000	20 000					20 000		
07	003	2022/190	1/3	Transferências diversas	02	0407011002	O	100			0201	01/2022	12/2022	0	746 000	746 000					746 000		
07	003	2022/190	1/4	União Europeia - Países membros	02	040902	O	100			0201	01/2022	12/2022	0	60 000	60 000					60 000		
07	003	2022/190	1/5	Países terceiros e organizações internacionais	02	040903	O	100			0201	01/2022	12/2022	0	29 700	29 700					29 700		
07	003	2022/190	1/6	Outras transferências	02	08070106	O	100			0201	01/2022	12/2022	0	70 000	70 000					70 000		
07	003	2022/190	2	Área Metropolitana do Porto																			
07	003	2022/190	2/1	Associação de Municípios	02	04050104	O	100			0201	01/2022	12/2022	0	132 370	132 370					132 370		
Totais do Programa 003:															7 163 579	7 163 579	4 857 652	5 767 313	5 242 000	5 332 000	28 362 544		
Totais do Objetivo 07:															0 114 345 340	114 345 340	0 123 431 538	125 721 389	124 057 124	122 990 510	49 254 322	659 800 223	
Total Geral:															1 369 948	319 000 000	319 000 000	0 264 224 270	247 117 159	180 760 921	155 480 661	49 953 112	1 217 906 071

O ORGÃO EXECUTIVO

Em \_\_\_\_\_ de \_\_\_\_\_ de \_\_\_\_\_

\_\_\_\_\_

O ORGÃO DELIBERATIVO

Em \_\_\_\_\_ de \_\_\_\_\_ de \_\_\_\_\_

\_\_\_\_\_

## ORÇAMENTO. 2022



Grandes Opções do Plano por Serviço Responsável





# Câmara Municipal do Porto

## GOP - Grandes Opções do Plano para 2022

O b j	P r g	Projeto Ano/Nº	Aç.	Sub ac.	Designação	Classif. Orçamental		Frm de Real	% de Fonte Financiam.					Datas (Mês/Ano)		Fases de Exec.	Realizado (a)	Ano Corrente 2022			Anos Seguintes					Total Previsto (j)=(a)+(b)+(e) +(f)+(g)+(h)+(i)
						Org.	Económica		RP	RG	UE	EM	Início	Fim	Total (b) = (c) + (d)			Financiam. Definido (c)	Financ. Não Definido (d)	2023 (e)	2024 (f)	2025 (g)	2026 (h)	2027 e Seg. (i)		
<b>[01] Assembleia Municipal</b>																192 050	192 050	192 050	192 050	192 050	192 050	192 050	192 050	960 250		
07					Governância da Câmara											192 050	192 050	192 050	192 050	192 050	192 050	192 050	192 050	960 250		
001					Funcionamento dos serviços											192 050	192 050	192 050	192 050	192 050	192 050	192 050	192 050	960 250		
22/132					Funcionamento dos serviços da Assembleia Municipal											192 050	192 050	192 050	192 050	192 050	192 050	192 050	192 050	960 250		
1	1				Ajudas de custo	01	010204	O	100			01/22	12/26	0		500	500	500	500	500	500	500	500	2 500		
1	2				Senhas de presença	01	01021303	O	100			01/22	12/26	0		140 000	140 000	140 000	140 000	140 000	140 000	140 000	140 000	700 000		
1	3				Material de escritório	01	020108	O	100			01/22	12/26	0		900	900	900	900	900	900	900	900	4 500		
1	4				Prémios, condecorações e ofertas	01	020115	O	100			01/22	12/26	0		500	500	500	500	500	500	500	500	2 500		
1	5				Outros bens	01	020121	O	100			01/22	12/26	0		400	400	400	400	400	400	400	400	2 000		
1	6				Locação de outros bens	01	020208	O	100			01/22	12/26	0		100	100	100	100	100	100	100	100	500		
1	7				Comunicações	01	020209	O	100			01/22	12/26	0		100	100	100	100	100	100	100	100	500		
1	8				Transportes	01	020210	O	100			01/22	12/26	0		100	100	100	100	100	100	100	100	500		
1	9				Representação dos serviços	01	020211	O	100			01/22	12/26	0		1 000	1 000	1 000	1 000	1 000	1 000	1 000	1 000	5 000		
1	10				Seguros	01	020212	O	100			01/22	12/26	0		1 750	1 750	1 750	1 750	1 750	1 750	1 750	1 750	8 750		
1	11				Deslocações e estadas	01	020213	O	100			01/22	12/26	0		10 000	10 000	10 000	10 000	10 000	10 000	10 000	10 000	50 000		
1	12				Seminários, exposições e similares	01	020216	O	100			01/22	12/26	0		15 000	15 000	15 000	15 000	15 000	15 000	15 000	15 000	75 000		
1	13				Outros trabalhos especializados	01	020220	O	100			01/22	12/26	0		21 500	21 500	21 500	21 500	21 500	21 500	21 500	21 500	107 500		
1	14				Outros	01	02022502	O	100			01/22	12/26	0		200	200	200	200	200	200	200	200	1 000		
<b>[0201] Executivo Municipal</b>																8 948 196	8 948 196	261 197	261 197	261 197	261 197	261 197	9 992 984			
05					Coesão social											7 515 429	7 515 429	7 515 429	7 515 429	7 515 429	7 515 429	7 515 429	7 515 429	7 515 429		
003					Outras dimensões de intervenção social											7 515 429	7 515 429	7 515 429	7 515 429	7 515 429	7 515 429	7 515 429	7 515 429	7 515 429		
21/19					Orçamento colaborativo											180 316	180 316	180 316	180 316	180 316	180 316	180 316	180 316	180 316		
1	1				Apoios	02	0405010201	O	100			01/21	12/22	0		180 316	180 316	180 316	180 316	180 316	180 316	180 316	180 316	180 316		
21/20					Fundo de dinamização do movimento associativo popular											1 065 175	1 065 175	1 065 175	1 065 175	1 065 175	1 065 175	1 065 175	1 065 175	1 065 175		
1	1				Transferências diversas	02	0407011002	O	100			01/21	12/22	0		446 583	446 583	446 583	446 583	446 583	446 583	446 583	446 583	446 583		
1	2				Outras transferências	02	08070106	O	100			01/21	12/22	0		618 592	618 592	618 592	618 592	618 592	618 592	618 592	618 592	618 592		
22/102					Delegação de competências nas Freguesias											6 202 938	6 202 938	6 202 938	6 202 938	6 202 938	6 202 938	6 202 938	6 202 938	6 202 938		
1	1				Apoios	02	0405010201	O	100			01/22	12/22	0		4 242 918	4 242 918	4 242 918	4 242 918	4 242 918	4 242 918	4 242 918	4 242 918	4 242 918		
1	2				Apoios	02	0805010201	O	100			01/22	12/22	0		10	10	10	10	10	10	10	10	10		
2	1				Apoios	02	0405010201	O	100			01/22	12/22	0		1 085 000	1 085 000	1 085 000	1 085 000	1 085 000	1 085 000	1 085 000	1 085 000	1 085 000		
2	2				Apoios	02	0805010201	O	100			01/22	12/22	0		10	10	10	10	10	10	10	10	10		
3	1				Transferências diversas	02	0407011002	O	100			01/22	12/22	0		455 000	455 000	455 000	455 000	455 000	455 000	455 000	455 000	455 000		
3	2				Outras transferências	02	08070106	O	100			01/22	12/22	0		420 000	420 000	420 000	420 000	420 000	420 000	420 000	420 000	420 000		
22/112					Despesas destinadas ao combate dos efeitos da pandemia COV											67 000	67 000	67 000	67 000	67 000	67 000	67 000	67 000	67 000		
1	1				Transferências diversas	02	0407011002	O	100			01/22	12/22	0		67 000	67 000	67 000	67 000	67 000	67 000	67 000	67 000	67 000		

# Câmara Municipal do Porto

## GOP - Grandes Opções do Plano para 2022

O b j	P r g	Projeto Ano/Nº	Aç.	Sub ac.	Designação	Classif. Orçamental		Frm de Real	% de Fonte Financiam.					Datas (Mês/Ano)		Fases de Exec.	Realizado (a)	Ano Corrente 2022			Anos Seguintes					Total Previsto (j)=(a)+(b)+(e) +(f)+(g)+(h)+(i)
						Org.	Económica		RP	RG	UE	EM	Início	Fim	Total (b) = (c) + (d)			Financiam. Definido (c)	Financ. Não Definido (d)	2023 (e)	2024 (f)	2025 (g)	2026 (h)	2027 e Seg. (i)		
<b>[0201] Executivo Municipal</b>																8 948 196	8 948 196	261 197	261 197	261 197	261 197			9 992 984		
07					Governância da Câmara											1 432 767	1 432 767	261 197	261 197	261 197	261 197			2 477 555		
001					Funcionamento dos serviços											274 697	274 697	261 197	261 197	261 197	261 197			1 319 485		
		22/177			Funcionamento interno											274 697	274 697	261 197	261 197	261 197	261 197			1 319 485		
	1	1			Material de escritório	02	020108	O	100				01/22	12/26	0	14 705	14 705	14 705	14 705	14 705	14 705	14 705			73 525	
	1	2			Prémios, condecorações e ofertas	02	020115	O	100				01/22	12/26	0	19 720	19 720	19 720	19 720	19 720	19 720	19 720			98 600	
	1	3			Livros e documentação técnica	02	020118	O	100				01/22	12/26	0	85	85	85	85	85	85	85			425	
	1	4			Material de educação, cultura e recreio	02	020120	O	100				01/22	12/26	0	85	85	85	85	85	85	85			425	
	1	5			Outros bens	02	020121	O	100				01/22	12/26	0	2 720	2 720	2 720	2 720	2 720	2 720	2 720			13 600	
	1	6			Conservação de bens	02	020203	O	100				01/22	12/26	0	130	130	130	130	130	130	130			650	
	1	7			Comunicações	02	020209	O	100				01/22	12/26	0	220	220	220	220	220	220	220			1 100	
	1	8			Transportes	02	020210	O	100				01/22	12/26	0	18 741	18 741	18 741	18 741	18 741	18 741	18 741			93 705	
	1	9			Representação dos serviços	02	020211	O	100				01/22	12/26	0	7 395	7 395	7 395	7 395	7 395	7 395	7 395			36 975	
	1	10			Seguros	02	020212	O	100				01/22	12/26	0	85	85	85	85	85	85	85			425	
	1	11			Deslocações e estadas	02	020213	O	100				01/22	12/26	0	60 000	60 000	60 000	60 000	60 000	60 000	60 000			300 000	
	1	12			Estudos, pareceres, projetos e consultadoria	02	020214	O	100				01/22	12/26	0	47 980	47 980	47 980	47 980	47 980	47 980	47 980			239 900	
	1	13			Seminários, exposições e similares	02	020216	O	100				01/22	12/26	0	3 825	3 825	3 825	3 825	3 825	3 825	3 825			19 125	
	1	14			Assistência técnica	02	020219	O	100				01/22	12/26	0	85	85	85	85	85	85	85			425	
	1	15			Outros trabalhos especializados	02	020220	O	100				01/22	12/26	0	64 821	64 821	64 821	64 821	64 821	64 821	64 821			324 105	
	1	16			Outros	02	02022502	O	100				01/22	12/26	0	17 000	17 000	17 000	17 000	17 000	17 000	17 000			85 000	
	1	17			Direitos de autor	02	06020201	O	100				01/22	12/26	0	3 600	3 600	3 600	3 600	3 600	3 600	3 600			18 000	
	1	18			Equipamento administrativo	02	070109	O	100				01/22	12/26	0	13 500	13 500	13 500	13 500	13 500	13 500	13 500			13 500	
003					Outros											1 158 070	1 158 070							1 158 070		
		22/190			Comparticipação e quotização do município em diversas instituições											1 158 070	1 158 070							1 158 070		
	1	1			Privadas	02	040102	O	100				01/22	12/22	0	100 000	100 000							100 000		
	1	2			Outras ações de interesse cultural	02	0407010103	O	100				01/22	12/22	0	20 000	20 000							20 000		
	1	3			Transferências diversas	02	0407011002	O	100				01/22	12/22	0	746 000	746 000							746 000		
	1	4			União Europeia - Países membros	02	040902	O	100				01/22	12/22	0	60 000	60 000							60 000		
	1	5			Países terceiros e organizações internacionais	02	040903	O	100				01/22	12/22	0	29 700	29 700							29 700		
	1	6			Outras transferências	02	08070106	O	100				01/22	12/22	0	70 000	70 000							70 000		
	2	1			Associação de Municípios	02	04050104	O	100				01/22	12/22	0	132 370	132 370							132 370		
<b>[0202] Direção Municipal da Presidência</b>																1 718 110	1 718 110	531 280	526 530	526 530	526 530			3 828 980		
02					Economia, pessoas e inovação											197 012	197 012	4 750						201 762		
003					Inovação e transição digital											197 012	197 012	4 750						201 762		
		22/40			Protocolo, Cooperação descentralizada, Agenda regional e U.E. €											197 012	197 012	4 750						201 762		
	1	1			Alimentação - Refeições confeccionadas	02	020105	O	100				01/22	12/23	0	21 683	21 683	4 750						26 433		
	1	2			Alimentação - Géneros para confeccionar	02	020106	O	100				01/22	12/23	0	26 675	26 675							26 675		

# Câmara Municipal do Porto

## GOP - Grandes Opções do Plano para 2022

O b j	P r g	Projeto Ano/Nº	Aç.	Sub ac.	Designação	Classif. Orçamental		Frm de Real	% de Fonte Financiam.					Datas (Mês/Ano)		Fases de Exec.	Realizado (a)	Ano Corrente 2022			Anos Seguintes					Total Previsto (j)=(a)+(b)+(e) +(f)+(g)+(h)+(i)
						Org.	Económica		RP	RG	UE	EM	Início	Fim	Total (b) = (c) + (d)			Financiam. Definido (c)	Financ. Não Definido (d)	2023 (e)	2024 (f)	2025 (g)	2026 (h)	2027 e Seg. (i)		
<b>[0202] Direção Municipal da Presidência</b>																	1 718 110	1 718 110	531 280	526 530	526 530	526 530		3 828 980		
02					Economia, pessoas e inovação												197 012	197 012	4 750						201 762	
003					Inovação e transição digital												197 012	197 012	4 750						201 762	
22/40					Protocolo, Cooperação descentralizada, Agenda regional e U.E. €												197 012	197 012	4 750						201 762	
1	3				Prémios, condecorações e ofertas	02	020115	O	100			01/22	12/23	0			8 500	8 500							8 500	
1	4				Artigos honoríficos e de decoração	02	020119	O	100			01/22	12/23	0			3 669	3 669							3 669	
1	5				Locação de outros bens	02	020208	O	100			01/22	12/23	0			50 150	50 150							50 150	
1	6				Representação dos serviços	02	020211	O	100			01/22	12/23	0			57 000	57 000							57 000	
1	7				Seminários, exposições e similares	02	020216	O	100			01/22	12/23	0			2 085	2 085							2 085	
1	8				Outros trabalhos especializados	02	020220	O	100			01/22	12/23	0			12 750	12 750							12 750	
1	9				Outros	02	02022502	O	100			01/22	12/23	0			12 000	12 000							12 000	
1	10				Outro	02	07011002	O	100			01/22	12/23	0			2 500	2 500							2 500	
05					Coesão social												150	150							150	
002					Saúde												150	150							150	
22/90					Despesas destinadas ao combate dos efeitos da pandemia da Covid-19												150	150							150	
1	1				Material de consumo clínico	02	020111	O	100			01/22	12/22	0			150	150							150	
07					Governança da Câmara												1 520 948	1 520 948	526 530	526 530	526 530	526 530			3 627 068	
001					Funcionamento dos serviços												1 520 948	1 520 948	526 530	526 530	526 530	526 530			3 627 068	
22/131					Apoio Administrativo à Assembleia Municipal												5 015	5 015							5 015	
1	1				Livros e documentação técnica	02	020118	O	100			01/22	12/22	0			400	400							400	
1	2				Outros bens	02	020121	O	100			01/22	12/22	0			500	500							500	
1	3				Outros trabalhos especializados	02	020220	O	100			01/22	12/22	0			3 000	3 000							3 000	
1	4				Outros	02	02022502	O	100			01/22	12/22	0			1 115	1 115							1 115	
22/144					Auditorias e Controlo Interno												575	575							575	
1	1				Livros e documentação técnica	02	020118	O	100			01/22	12/22	0			200	200							200	
1	2				Estudos, pareceres, projetos e consultadoria	02	020214	O	100			01/22	12/22	0			100	100							100	
1	3				Outros	02	02022502	O	100			01/22	12/22	0			200	200							200	
1	4				Transferências diversas	02	0407011002	O	100			01/22	12/22	0			75	75							75	
22/145					Funcionamento interno do DMRIP												40 047	40 047							40 047	
1	1				Vestuário e artigos pessoais	02	020107	O	100			01/22	12/22	0			1 723	1 723							1 723	
2	1				Outros bens	02	020121	O	100			01/22	12/22	0			14 501	14 501							14 501	
2	2				Conservação de bens	02	020203	O	100			01/22	12/22	0			17 000	17 000							17 000	
2	3				Artigos e objetos de valor	02	070112	O	100			01/22	12/22	0			6 823	6 823							6 823	
22/146					Apoio Administrativo ao Executivo Municipal												75 700	75 700							75 700	
1	1				Livros e documentação técnica	02	020118	O	100			01/22	12/22	0			100	100							100	
1	2				Comunicações	02	020209	O	100			01/22	12/22	0			100	100							100	
1	3				Outros trabalhos especializados	02	020220	O	100			01/22	12/22	0			2 500	2 500							2 500	

# Câmara Municipal do Porto

## GOP - Grandes Opções do Plano para 2022

O b j	P r g	Projeto Ano/Nº	Aç.	Sub ac.	Designação	Classif. Orçamental		Frm de Real	% de Fonte Financiam.					Datas (Mês/Ano)		Fases de Exec.	Realizado (a)	Ano Corrente 2022			Anos Seguintes					Total Previsto (j)=(a)+(b)+(e) +(f)+(g)+(h)+(i)
						Org.	Económica		RP	RG	UE	EM	Início	Fim	Total (b) = (c) + (d)			Financiam. Definido (c)	Financ. Não Definido (d)	2023 (e)	2024 (f)	2025 (g)	2026 (h)	2027 e Seg. (i)		
<b>[0202] Direção Municipal da Presidência</b>																1 718 110	1 718 110	531 280	526 530	526 530	526 530	526 530	3 828 980			
07					Governância da Câmara											1 520 948	1 520 948	526 530	526 530	526 530	526 530	526 530	3 627 068			
001					Funcionamento dos serviços											1 520 948	1 520 948	526 530	526 530	526 530	526 530	526 530	3 627 068			
22/146					Apoio Administrativo ao Executivo Municipal											75 700	75 700						75 700			
	2	1			Anúncios e publicações obrigatórias	02	02021701	O	100			01/22	12/22	0		30 000	30 000						30 000			
	3	1			Outros bens	02	020121	O	100			01/22	12/22	0		2 000	2 000						2 000			
	3	2			Locação de outros bens	02	020208	O	100			01/22	12/22	0		35 000	35 000						35 000			
	3	3			Outros trabalhos especializados	02	020220	O	100			01/22	12/22	0		6 000	6 000						6 000			
22/147					Funcionamento dos serviços - DMP											539 030	539 030	526 530	526 530	526 530	526 530	526 530	2 645 150			
	1	1			Limpeza e higiene	02	020104	O	100			01/22	12/26	0		15 000	15 000	15 000	15 000	15 000	15 000	15 000	75 000			
	1	2			Material de escritório	02	020108	O	100			01/22	12/26	0		25 288	25 288	25 288	25 288	25 288	25 288	25 288	126 440			
	1	3			Encargos das instalações	02	020201	O	100			01/22	12/26	0		66 483	66 483	66 483	66 483	66 483	66 483	66 483	332 415			
	1	4			Limpeza e higiene	02	020202	O	100			01/22	12/26	0		392 000	392 000	392 000	392 000	392 000	392 000	392 000	1 960 000			
	1	5			Transportes	02	020210	O	100			01/22	12/26	0		5 000	5 000	5 000	5 000	5 000	5 000	5 000	25 000			
	1	6			Deslocações e estadas	02	020213	O	100			01/22	12/26	0		22 759	22 759	22 759	22 759	22 759	22 759	22 759	113 795			
	1	7			Equipamento administrativo	02	070109	O	100			01/22	12/26	0		12 500	12 500						12 500			
22/148					Divulgação e Promoção da marca Porto.											4 250	4 250						4 250			
	1	1			Outros bens	02	020121	O	100			01/22	12/22	0		1 275	1 275						1 275			
	1	2			Outros trabalhos especializados	02	020220	O	100			01/22	12/22	0		1 700	1 700						1 700			
	1	3			Outros	02	02022502	O	100			01/22	12/22	0		1 275	1 275						1 275			
22/152					Divulgação e promoção interna e externa da imagem do universo											856 331	856 331						856 331			
	1	1			Livros e documentação técnica	02	020118	O	100			01/22	12/22	0		60	60						60			
	1	2			Outros bens	02	020121	O	100			01/22	12/22	0		12 150	12 150						12 150			
	1	3			Conservação de bens	02	020203	O	100			01/22	12/22	0		1 000	1 000						1 000			
	1	4			Locação de outros bens	02	020208	O	100			01/22	12/22	0		2 766	2 766						2 766			
	1	5			Comunicações	02	020209	O	100			01/22	12/22	0		46	46						46			
	1	6			Anúncios e publicações obrigatórias	02	02021701	O	100			01/22	12/22	0		40 000	40 000						40 000			
	1	7			Serviços publicitários e promocionais	02	02021702	O	100			01/22	12/22	0		123 619	123 619						123 619			
	1	8			Outros trabalhos especializados	02	020220	O	100			01/22	12/22	0		486 595	486 595						486 595			
	1	9			Outros	02	02022502	O	100			01/22	12/22	0		96	96						96			
	1	10			Outro	02	07011002	O	100			01/22	12/22	0		30 000	30 000						30 000			
	2	1			Outros trabalhos especializados	02	020220	O	100			01/22	12/22	0		81 911	81 911						81 911			
	2	2			Outros	02	02022502	O	100			01/22	12/22	0		28 600	28 600						28 600			
	3	1			Outros	02	02022502	O	100			01/22	12/22	0		49 488	49 488						49 488			

# Câmara Municipal do Porto

## GOP - Grandes Opções do Plano para 2022

O b j	P r g	Projeto Ano/Nº	Aç.	Sub ac.	Designação	Classif. Orçamental		Frm de Real	% de Fonte Financiam.					Datas (Mês/Ano)		Fases de Exec.	Realizado (a)	Ano Corrente 2022			Anos Seguintes					Total Previsto (j)=(a)+(b)+(e) +(f)+(g)+(h)+(i)
						Org.	Económica		RP	RG	UE	EM	Início	Fim	Total (b) = (c) + (d)			Financiam. Definido (c)	Financ. Não Definido (d)	2023 (e)	2024 (f)	2025 (g)	2026 (h)	2027 e Seg. (i)		
<b>[0204] Direção Municipal de Finanças e Património</b>																1 369 948	146 564 212	146 564 212	118 611 338	106 681 621	63 599 080	38 241 920	475 068 119			
01					Cultura e Património												15 670 022	15 670 022	11 203 320	10 305 000	3 500 000	1 500 000	42 178 342			
002					Equipamentos e programas municipais												15 670 022	15 670 022	11 203 320	10 305 000	3 500 000	1 500 000	42 178 342			
	22/5				GO Porto, EM												4 236 000	4 236 000	11 203 320	10 305 000	3 500 000	1 500 000	30 744 320			
		1	1		Outros Investimentos	02	070115	O		100	01/22	12/26	0				4 236 000	4 236 000	11 203 320	10 305 000	3 500 000	1 500 000	30 744 320			
	22/6				ÁGORA EM, SA												11 434 022	11 434 022					11 434 022			
		1	1		Outros	02	02022502	O	100		01/22	12/22	0				4 762 381	4 762 381					4 762 381			
		1	2		ÁGORA, EM, SA	02	0501010106	O	100		01/22	12/22	0				6 671 641	6 671 641					6 671 641			
02					Economia, pessoas e inovação												17 072 158	17 072 158	3 860 400	2 800 000	2 000 000	2 000 000	27 732 558			
001					Consolidação da estratégia económica da cidade												5 505 861	5 505 861					5 505 861			
	22/8				GO Porto, EM												5 505 861	5 505 861					5 505 861			
		1	1		Mercados e instalações de fiscalização sanitária	02	07010303	O	9	91	01/22	12/22	0				5 505 861	5 505 861					5 505 861			
002					Educação												10 629 970	10 629 970	3 860 400	2 800 000	2 000 000	2 000 000	21 290 370			
	22/36				DomusSocial, EM												900 000	900 000	800 000	800 000			2 500 000			
		1	1		Escolas	02	07010305	O	100		01/22	12/24	0				900 000	900 000	800 000	800 000			2 500 000			
	22/37				GO Porto, EM												9 729 970	9 729 970	3 060 400	2 000 000	2 000 000	2 000 000	18 790 370			
		1	1		Escolas	02	07010305	O		100	01/22	12/26	0				9 729 970	9 729 970	3 060 400	2 000 000	2 000 000	2 000 000	18 790 370			
003					Inovação e transição digital												936 327	936 327					936 327			
	22/42				Associação Porto Digital												936 327	936 327					936 327			
		1			Outros	02	07010413	O	100		01/22	12/22	0				936 327	936 327					936 327			
03					Ambiente, energia e qualidade de vida												34 661 474	34 661 474	25 451 171	24 622 855	26 286 105	14 786 105	125 807 710			
001					Ambiente												12 999 350	12 999 350	14 526 192	16 482 568	15 036 105	12 786 105	71 830 320			
	22/50				GO Porto, EM												3 874 580	3 874 580	4 301 000	6 179 070	4 600 000	2 350 000	21 304 650			
		1	1		Parques e jardins	02	07010405	O	42	58	01/22	12/26	0				3 874 580	3 874 580	4 301 000	6 179 070	4 600 000	2 350 000	21 304 650			
	22/55				PortoAmbiente, EM, SA												9 124 770	9 124 770	10 225 192	10 303 498	10 436 105	10 436 105	50 525 670			
		1	1		Porto Ambiente, EM, SA	02	0501010104	O	100		01/22	12/26	0				9 124 770	9 124 770	10 225 192	10 303 498	10 436 105	10 436 105	50 525 670			
002					Energia e transição energética												4 888 349	4 888 349	2 308 959	660 287			7 857 595			
	22/56				DomusSocial, EM												850 000	850 000	10 000	10 000			870 000			
		1	1		Instalações de serviços	02	07010301	O	100		01/22	12/24	0				850 000	850 000	10 000	10 000			870 000			
	22/59				Águas e Energia do Porto, EM												4 038 349	4 038 349	2 298 959	650 287			6 987 595			
		1	1		Águas e Energia do Porto, EM	02	0501010107	O	100		01/22	12/24	0				1 753 980	1 753 980	1 803 638	615 478			4 173 096			
		1	2		Instalações de serviços	02	07010301	E	100		01/22	12/24	0				2 284 369	2 284 369	495 321	34 809			2 814 499			
003					Qualidade de vida urbana												16 773 775	16 773 775	8 616 020	7 480 000	11 250 000	2 000 000	46 119 795			
	22/71				DomusSocial, EM												100 000	100 000	100 000	100 000			300 000			
		1	1		Instalações desportivas e recreativas	02	07010302	O	100		01/22	12/24	0				100 000	100 000	100 000	100 000			300 000			

# Câmara Municipal do Porto

## GOP - Grandes Opções do Plano para 2022

O b j	P r g	Projeto Ano/Nº	Aç.	Sub ac.	Designação	Classif. Orçamental		Frm de Real	% de Fonte Financiam.					Datas (Mês/Ano)		Fases de Exec.	Realizado (a)	Ano Corrente 2022			Anos Seguintes					Total Previsto (j)=(a)+(b)+(e) +(f)+(g)+(h)+(i)	
						Org.	Económica		RP	RG	UE	EM	Início	Fim	Total (b) = (c) + (d)			Financiam. Definido (c)	Financ. Não Definido (d)	2023 (e)	2024 (f)	2025 (g)	2026 (h)	2027 e Seg. (i)			
<b>[0204] Direção Municipal de Finanças e Patrimonio</b>																1 369 948	146 564 212	146 564 212	118 611 338	106 681 621	63 599 080	38 241 920				475 068 119	
03					Ambiente, energia e qualidade de vida												34 661 474	34 661 474	25 451 171	24 622 855	26 286 105	14 786 105				125 807 710	
003					Qualidade de vida urbana												16 773 775	16 773 775	8 616 020	7 480 000	11 250 000	2 000 000				46 119 795	
	22/72				GO Porto, EM												6 215 000	6 215 000	8 516 020	7 380 000	11 250 000	2 000 000				35 361 020	
		1	1		Instalações desportivas e recreativas	02	07010302	O	4	96	01/22	12/26	0				6 215 000	6 215 000	8 516 020	7 380 000	11 250 000	2 000 000				35 361 020	
	22/73				ÁGORA EM, SA												10 458 775	10 458 775								10 458 775	
		1	1		Outros	02	02022502	O	100		01/22	12/22	0				1 577 691	1 577 691								1 577 691	
		1	2		ÁGORA, EM, SA	02	0501010106	O	100		01/22	12/22	0				8 881 084	8 881 084								8 881 084	
04					Urbanismo e habitação												1 369 948	38 271 495	38 271 495	39 950 811	35 402 981	18 992 721	6 953 311				140 941 267
001					Regeneração urbana												37 858 302	37 858 302	39 950 811	35 402 981	18 992 721	6 953 311				139 158 126	
	22/75				Porto com Sentido												1 248 489	1 248 489								1 248 489	
		1	1		Locação de edifícios	02	020204	O	100		01/22	12/22	0				1 248 489	1 248 489								1 248 489	
	22/76				DomusSocial, EM												300 000	300 000	300 000	300 000						900 000	
		1	1		Outros	02	02022502	O	100		01/22	12/24	0				300 000	300 000	300 000	300 000						900 000	
	22/77				GO Porto, EM												22 945 870	22 945 870	37 826 250	33 278 420	17 168 160	5 128 750				116 347 450	
		1	1		Viadutos, arruamentos e obras complementares	02	07010401	O	10	90	01/22	12/26	0				22 945 870	22 945 870	37 826 250	33 278 420	17 168 160	5 128 750				116 347 450	
	22/78				Aquis/Exp/Permutas de terrenos e/ou edifícios												11 440 382	11 440 382								11 440 382	
		1	1		Outras	02	04080202	O	100		01/22	12/22	0				1 000	1 000								1 000	
		1	2		Terrenos	02	070101	O	100		01/22	12/22	0				587 500	587 500								587 500	
		1	3		Aquisição	02	07010202	O	100		01/22	12/22	0				9 210 700	9 210 700								9 210 700	
		1	4		Instalações de serviços	02	07010301	O	100		01/22	12/22	0				1 000	1 000								1 000	
		1	5		Mercados e instalações de fiscalização sanitária	02	07010303	O	100		01/22	12/22	0				1 138 182	1 138 182								1 138 182	
		1	6		Outros	02	07010307	O	100		01/22	12/22	0				1 000	1 000								1 000	
		1	7		Outros Investimentos	02	070115	O	100		01/22	12/22	0				1 000	1 000								1 000	
		2	1		Aquisição	02	07010202	O	100		01/22	12/22	0				500 000	500 000								500 000	
	22/79				Transferências diversas												52 000	52 000								52 000	
		1	1		Outras	02	04080202	O	100		01/22	12/22	0				50 000	50 000								50 000	
		1	2		Transferências diversas	02	08010202	O	100		01/22	12/22	0				1 000	1 000								1 000	
		1	3		Outras transferências	02	08070106	O	100		01/22	12/22	0				1 000	1 000								1 000	
	22/80				Mercado do Bom Sucesso												47 000	47 000								47 000	
		1	1		Privadas	02	040102	O	100		01/22	12/22	0				47 000	47 000								47 000	
	22/81				Porto Vivo, SRU												1 824 561	1 824 561	1 824 561	1 824 561	1 824 561	1 824 561				9 122 805	
		1	1		Porto Vivo, SRU, EM, SA	02	0501010105	O	100		01/22	12/26	0				1 824 561	1 824 561	1 824 561	1 824 561	1 824 561	1 824 561				9 122 805	
003					Gestão urbanística												1 369 948	413 193	413 193								1 783 141
	14/31				Aquisição/Reabilitação de imóveis												1 369 948	413 193	413 193								1 783 141
		1	2		Aquisição	02	07010202	O	100		01/14	12/22	4				1 369 948	413 193	413 193								1 783 141

# Câmara Municipal do Porto

## GOP - Grandes Opções do Plano para 2022

O b j	P r g	Projeto Ano/Nº	Aç.	Sub ac.	Designação	Classif. Orçamental		Frm de Real	% de Fonte Financiam.					Datas (Mês/Ano)		Fases de Exec.	Realizado (a)	Ano Corrente 2022			Anos Seguintes					Total Previsto (j)=(a)+(b)+(e) +(f)+(g)+(h)+(i)
						Org.	Económica		RP	RG	UE	EM	Início	Fim	Total (b) = (c) + (d)			Financiam. Definido (c)	Financ. Não Definido (d)	2023 (e)	2024 (f)	2025 (g)	2026 (h)	2027 e Seg. (i)		
<b>[0204] Direção Municipal de Finanças e Patrimonio</b>																1 369 948	146 564 212	146 564 212	118 611 338	106 681 621	63 599 080	38 241 920	475 068 119			
05					Coesão social												21 301 400	21 301 400	19 336 180	18 662 968						59 300 548
001					Grupos sociais específicos												171 566	171 566								171 566
	22/87				DomusSocial, EM												50 000	50 000								50 000
		1	1		Outros	02	02022502	O	15	85		01/22	12/22	0			50 000	50 000								50 000
	22/88				Porto Vivo, SRU												121 566	121 566								121 566
		1	1		Outros	02	02022502	O	15	85		01/22	12/22	0			121 566	121 566								121 566
002					Saúde												1 000 300	1 000 300	400 000	400 000						1 800 300
	22/93				DomusSocial, EM												1 000 000	1 000 000	400 000	400 000						1 800 000
		1	1		Outros	02	02022502	O	100			01/22	12/24	0			1 000 000	1 000 000	400 000	400 000						1 800 000
	22/101				Despesas destinadas ao combate dos efeitos da pandemia da Covid-19												300	300								300
		1	1		Outros bens	02	020121	O	100			01/22	12/22	0			100	100								100
		1	2		Locação de outros bens	02	020208	O	100			01/22	12/22	0			100	100								100
		1	3		Outros	02	02022502	O	100			01/22	12/22	0			100	100								100
003					Outras dimensões de intervenção social												6 800	6 800								6 800
	22/111				Fundo da Ex-FDZH												6 800	6 800								6 800
		1	1		Conservação de bens	02	020203	O	100			01/22	12/22	0			4 335	4 335								4 335
		1	2		Outras	02	0602010199	O	100			01/22	12/22	0			2 295	2 295								2 295
		1	3		Outras despesas	02	06020305	O	100			01/22	12/22	0			170	170								170
004					Habituação social												20 122 734	20 122 734	18 936 180	18 262 968						57 321 882
	22/113				DomusSocial, EM												2 650 000	2 650 000	2 650 000	2 650 000						7 950 000
		1	1		DomusSocial, EM	02	0501010102	O	100			01/22	12/24	0			2 650 000	2 650 000	2 650 000	2 650 000						7 950 000
	22/114				DomusSocial, EM												17 472 734	17 472 734	16 286 180	15 612 968						49 371 882
		1	1		Outros	02	02022502	O	100			01/22	12/24	0			50 000	50 000								50 000
		1	2		Reparação e beneficiação	02	07010203	O	63	37		01/22	12/24	0			15 962 670	15 962 670	15 871 537	15 612 968						47 447 175
		2	1		Reparação e beneficiação	02	07010203	O	83	17		01/22	12/24	0			1 460 064	1 460 064	414 643							1 874 707
06					Mobilidade												3 276 700	3 276 700	2 533 700	350 000						6 160 400
001					Transporte público												980 000	980 000								980 000
	22/117				GO Porto, EM												980 000	980 000								980 000
		1	1		Viadutos, arruamentos e obras complementares	02	07010401	O		100		01/22	12/22	0			980 000	980 000								980 000
002					Modos suaves												2 296 700	2 296 700	2 533 700	350 000						5 180 400
	22/118				GO Porto, EM												2 296 700	2 296 700	2 533 700	350 000						5 180 400
		1	1		Viadutos, arruamentos e obras complementares	02	07010401	E	7	94		01/22	12/24				2 296 700	2 296 700	2 533 700	350 000						5 180 400
07					Governância da Câmara												16 310 963	16 310 963	16 275 756	14 537 817	12 820 254	13 002 504				72 947 294
001					Funcionamento dos serviços												10 305 454	10 305 454	11 418 104	8 770 504	7 578 254	7 670 504				45 742 820
	22/171				Funcionamento dos serviços												2 182 554	2 182 554	2 162 554	2 162 554	2 162 554	2 162 554				10 832 770
		1	1		Limpeza e higiene	02	020104	O	100			01/22	12/26	0			2 200	2 200	2 200	2 200	2 200	2 200				11 000

# Câmara Municipal do Porto

## GOP - Grandes Opções do Plano para 2022

O b j	P r g	Projeto Ano/Nº	Aç.	Sub ac.	Designação	Classif. Orçamental		Frm de Real	% de Fonte Financiam.					Datas (Mês/Ano)		Fases de Exec.	Realizado (a)	Ano Corrente 2022			Anos Seguintes					Total Previsto (j)=(a)+(b)+(e) +(f)+(g)+(h)+(i)
						Org.	Económica		RP	RG	UE	EM	Início	Fim	Total (b) = (c) + (d)			Financiam. Definido (c)	Financ. Não Definido (d)	2023 (e)	2024 (f)	2025 (g)	2026 (h)	2027 e Seg. (i)		
<b>[0204] Direção Municipal de Finanças e Patrimonio</b>																1 369 948	146 564 212	146 564 212	118 611 338	106 681 621	63 599 080	38 241 920	475 068 119			
07					Governança da Câmara												16 310 963	16 310 963	16 275 756	14 537 817	12 820 254	13 002 504	72 947 294			
001					Funcionamento dos serviços												10 305 454	10 305 454	11 418 104	8 770 504	7 578 254	7 670 504	45 742 820			
22/171					Funcionamento dos serviços												2 182 554	2 182 554	2 162 554	2 162 554	2 162 554	2 162 554	10 832 770			
	1	2			Material de escritório	02	020108	O	100				01/22	12/26	0		14 450	14 450	14 450	14 450	14 450	14 450	14 450	72 250		
	1	3			Prémios, condecorações e ofertas	02	020115	O	100				01/22	12/26	0		217	217	217	217	217	217	217	1 085		
	1	4			Livros e documentação técnica	02	020118	O	100				01/22	12/26	0		217	217	217	217	217	217	217	1 085		
	1	5			Outros bens	02	020121	O	100				01/22	12/26	0		35 700	35 700	35 700	35 700	35 700	35 700	35 700	178 500		
	1	6			Encargos das instalações	02	020201	O	100				01/22	12/26	0		400 000	400 000	400 000	400 000	400 000	400 000	400 000	2 000 000		
	1	7			Limpeza e higiene	02	020202	O	100				01/22	12/26	0		42 000	42 000	42 000	42 000	42 000	42 000	42 000	210 000		
	1	8			Conservação de bens	02	020203	O	100				01/22	12/26	0		14 450	14 450	14 450	14 450	14 450	14 450	14 450	72 250		
	1	9			Locação de edifícios	02	020204	O	100				01/22	12/26	0		669 000	669 000	669 000	669 000	669 000	669 000	669 000	3 345 000		
	1	10			Locação de outros bens	02	020208	O	100				01/22	12/26	0		36 125	36 125	36 125	36 125	36 125	36 125	36 125	180 625		
	1	11			Comunicações	02	020209	O	100				01/22	12/26	0		36 200	36 200	36 200	36 200	36 200	36 200	36 200	181 000		
	1	12			Transportes	02	020210	O	100				01/22	12/26	0		1 700	1 700	1 700	1 700	1 700	1 700	1 700	8 500		
	1	13			Representação dos serviços	02	020211	O	100				01/22	12/26	0		200	200	200	200	200	200	200	1 000		
	1	14			Deslocações e estadas	02	020213	O	100				01/22	12/26	0		7 225	7 225	7 225	7 225	7 225	7 225	7 225	36 125		
	1	15			Estudos, pareceres, projetos e consultadoria	02	020214	O	100				01/22	12/26	0		600 000	600 000	600 000	600 000	600 000	600 000	600 000	3 000 000		
	1	16			Assistência técnica	02	020219	O	100				01/22	12/26	0		370	370	370	370	370	370	370	1 850		
	1	17			Outros trabalhos especializados	02	020220	O	100				01/22	12/26	0		250 000	250 000	250 000	250 000	250 000	250 000	250 000	1 250 000		
	1	18			Outros	02	02022502	O	100				01/22	12/26	0		10 000	10 000	10 000	10 000	10 000	10 000	10 000	50 000		
	1	19			Equipamento administrativo	02	070109	O	100				01/22	12/26	0		20 000	20 000	20 000	20 000	20 000	20 000	20 000	20 000		
	2	1			Outros	02	02022502	O	100				01/22	12/26	0		42 500	42 500	42 500	42 500	42 500	42 500	42 500	212 500		
22/172					DomusSocial, EM												2 500 000	2 500 000	3 550 000	1 100 000				7 150 000		
	1	1			Instalações de serviços	02	07010301	O	100				01/22	12/24	0		2 500 000	2 500 000	3 550 000	1 100 000				7 150 000		
22/173					Outras despesas correntes												4 154 200	4 154 200	4 154 200	4 154 200	4 154 200	4 154 200	4 154 200	20 771 000		
	1	1			Encargos de cobrança de receitas	02	020224	O	100				01/22	12/26	0		2 000 000	2 000 000	2 000 000	2 000 000	2 000 000	2 000 000	2 000 000	10 000 000		
	1	2			Emolumentos para Tribunal de Contas	02	02022501	O	100				01/22	12/26	0		8 500	8 500	8 500	8 500	8 500	8 500	8 500	42 500		
	1	3			Outras	02	0602010199	O	100				01/22	12/26	0		15 000	15 000	15 000	15 000	15 000	15 000	15 000	75 000		
	1	4			Direitos de autor	02	06020201	O	100				01/22	12/26	0		1 700	1 700	1 700	1 700	1 700	1 700	1 700	8 500		
	1	5			Outras restituições	02	06020301	O	100				01/22	12/26	0		10 000	10 000	10 000	10 000	10 000	10 000	10 000	50 000		
	1	6			IVA pago	02	06020302	O	100				01/22	12/26	0		2 000 000	2 000 000	2 000 000	2 000 000	2 000 000	2 000 000	2 000 000	10 000 000		
	1	7			Garantias	02	0602030401	O	100				01/22	12/26	0		12 000	12 000	12 000	12 000	12 000	12 000	12 000	60 000		
	1	8			Outras	02	0602030402	O	100				01/22	12/26	0		7 000	7 000	7 000	7 000	7 000	7 000	7 000	35 000		
	1	9			Outras despesas	02	06020305	O	100				01/22	12/26	0		100 000	100 000	100 000	100 000	100 000	100 000	100 000	500 000		
22/174					Aprovisionamento de bens e serviços												500 000	500 000	500 000	500 000	500 000	500 000	500 000	2 500 000		
	1	1			Seguros	02	020212	O	100				01/22	12/26	0		500 000	500 000	500 000	500 000	500 000	500 000	500 000	2 500 000		



# Câmara Municipal do Porto

## GOP - Grandes Opções do Plano para 2022

O b j	P r g	Projeto Ano/Nº	Aç.	Sub ac.	Designação	Classif. Orçamental		Frm de Real	% de Fonte Financiam.					Datas (Mês/Ano)		Fases de Exec.	Realizado (a)	Ano Corrente 2022			Anos Seguintes					Total Previsto (j)=(a)+(b)+(e) +(f)+(g)+(h)+(i)
						Org.	Económica		RP	RG	UE	EM	Início	Fim	Total (b) = (c) + (d)			Financiam. Definido (c)	Financ. Não Definido (d)	2023 (e)	2024 (f)	2025 (g)	2026 (h)	2027 e Seg. (i)		
<b>[0204] Direção Municipal de Finanças e Patrimonio</b>																1 369 948	146 564 212	146 564 212	118 611 338	106 681 621	63 599 080	38 241 920			475 068 119	
07					Governância da Câmara												16 310 963	16 310 963	16 275 756	14 537 817	12 820 254	13 002 504			72 947 294	
001					Funcionamento dos serviços												10 305 454	10 305 454	11 418 104	8 770 504	7 578 254	7 670 504			45 742 820	
	22/175				GO Porto, EM												968 700	968 700	1 051 350	853 750	761 500	853 750			4 489 050	
		1	1		Outros	02	02022502	O	100			01/22	12/26	0			323 700	323 700	255 350	353 750	261 500	353 750			1 548 050	
		1	2		Instalações de serviços	02	07010301	O	30	70	01/22	12/26	0				645 000	645 000	796 000	500 000	500 000	500 000			2 941 000	
003					Outros												6 005 509	6 005 509	4 857 652	5 767 313	5 242 000	5 332 000			27 204 474	
	22/187				DomusSocial, EM												898 021	898 021	863 152	510 313					2 271 486	
		1	1		DomusSocial, EM	02	0501010102	O	100			01/22	12/24	0			898 021	898 021	863 152	510 313					2 271 486	
	22/188				GO Porto, EM												3 767 500	3 767 500	3 552 500	4 815 000	4 800 000	4 890 000			21 825 000	
		1	1		GO Porto, EM	02	0501010101	O	100			01/22	12/26	0			3 767 500	3 767 500	3 552 500	4 815 000	4 800 000	4 890 000			21 825 000	
	22/189				Outras despesas												1 339 988	1 339 988	442 000	442 000	442 000	442 000			3 107 988	
		1	1		Outras	02	04080202	O	100			01/22	12/26	0			100 000	100 000	100 000	100 000	100 000	100 000			500 000	
		1	2		Outros	02	110299	O	100			01/22	12/26	0			997 988	997 988	100 000	100 000	100 000	100 000			1 397 988	
		2	1		Transferências diversas	02	0407011002	O	100			01/22	12/26	0			1 000	1 000	1 000	1 000	1 000	1 000			5 000	
		2	2		Outras transferências	02	08070106	O	100			01/22	12/26	0			241 000	241 000	241 000	241 000	241 000	241 000			1 205 000	
<b>[0205] Direção Municipal Recursos Humanos</b>																84 756 756	84 756 756	88 633 363	89 302 002	89 465 227	88 646 749			440 804 097		
05					Coesão social												729 250	729 250							729 250	
002					Saúde												454 250	454 250							454 250	
	22/94				Despesas destinadas ao combate dos efeitos da pandemia COV/												454 250	454 250							454 250	
		1	1		Limpeza e higiene	02	020104	O	100			01/22	12/22	0			20 000	20 000							20 000	
		1	2		Alimentação - Refeições confeccionadas	02	020105	O	100			01/22	12/22	0			100	100							100	
		1	3		Vestuário e artigos pessoais	02	020107	O	100			01/22	12/22	0			100	100							100	
		1	4		Material de consumo clínico	02	020111	O	100			01/22	12/22	0			50 000	50 000							50 000	
		1	5		Ferramentas e utensílios	02	020117	O	100			01/22	12/22	0			100	100							100	
		1	6		Outros bens	02	020121	O	100			01/22	12/22	0			383 450	383 450							383 450	
		1	7		Limpeza e higiene	02	020202	O	100			01/22	12/22	0			100	100							100	
		1	8		Locação de outros bens	02	020208	O	100			01/22	12/22	0			100	100							100	
		1	9		Seguros	02	020212	O	100			01/22	12/22	0			100	100							100	
		1	10		Outros	02	02021502	O	100			01/22	12/22	0			100	100							100	
		1	11		Outros trabalhos especializados	02	020220	O	100			01/22	12/22	0			100	100							100	
003					Outras dimensões de intervenção social												275 000	275 000							275 000	
	22/107				Centro Cultural e Desportivo												275 000	275 000							275 000	
		1	1		Outros apoios no âmbito social	02	0407010503	O	100			01/22	12/22	0			275 000	275 000							275 000	

# Câmara Municipal do Porto

## GOP - Grandes Opções do Plano para 2022

O b j	P r g	Projeto Ano/Nº	Aç.	Sub ac.	Designação	Classif. Orçamental		Frm de Real	% de Fonte Financiam.					Datas (Mês/Ano)		Fases de Exec.	Realizado (a)	Ano Corrente 2022			Anos Seguintes					Total Previsto (j)=(a)+(b)+(e) +(f)+(g)+(h)+(i)
						Org.	Económica		RP	RG	UE	EM	Início	Fim	Total (b) = (c) + (d)			Financiam. Definido (c)	Financ. Não Definido (d)	2023 (e)	2024 (f)	2025 (g)	2026 (h)	2027 e Seg. (i)		
<b>[0205] Direção Municipal Recursos Humanos</b>																84 756 756	84 756 756	88 633 363	89 302 002	89 465 227	88 646 749			440 804 097		
07					Governância da Câmara											84 027 506	84 027 506	88 633 363	89 302 002	89 465 227	88 646 749			440 074 847		
001					Funcionamento dos serviços											84 027 506	84 027 506	88 633 363	89 302 002	89 465 227	88 646 749			440 074 847		
	22/134				Programas ocupacionais e/ou estágios profissionais - ação finan											62 510	62 510								62 510	
		1	1		Transportes	02	020210	O	15	85		01/22	12/22	0		100	100								100	
		1	2		Seguros	02	020212	O	15	85		01/22	12/22	0		2 000	2 000								2 000	
		1	3		Programas ocupacionais	02	04060201	O	15	85		01/22	12/22	0		500	500								500	
		1	4		Programas ocupacionais	02	04080201	O	15	85		01/22	12/22	0		59 910	59 910								59 910	
	22/135				Funcionamento dos serviços - DMRH											219 424	219 424	209 424	209 424	209 424	209 424				1 057 120	
		1	1		Limpeza e higiene	02	020104	O	100			01/22	12/26	0		5 000	5 000	5 000	5 000	5 000	5 000				25 000	
		1	2		Vestuário e artigos pessoais	02	020107	O	100			01/22	12/26	0		250	250	250	250	250	250				1 250	
		1	3		Material de escritório	02	020108	O	100			01/22	12/26	0		6 200	6 200	6 200	6 200	6 200	6 200				31 000	
		1	4		Livros e documentação técnica	02	020118	O	100			01/22	12/26	0		200	200	200	200	200	200				1 000	
		1	5		Outros bens	02	020121	O	100			01/22	12/26	0		10 000	10 000	10 000	10 000	10 000	10 000				50 000	
		1	6		Encargos das instalações	02	020201	O	100			01/22	12/26	0		27 000	27 000	27 000	27 000	27 000	27 000				135 000	
		1	7		Limpeza e higiene	02	020202	O	100			01/22	12/26	0		41 050	41 050	41 050	41 050	41 050	41 050				205 250	
		1	8		Conservação de bens	02	020203	O	100			01/22	12/26	0		100	100	100	100	100	100				500	
		1	9		Locação de edifícios	02	020204	O	100			01/22	12/26	0		93 524	93 524	93 524	93 524	93 524	93 524				467 620	
		1	10		Locação de outros bens	02	020208	O	100			01/22	12/26	0		8 000	8 000	8 000	8 000	8 000	8 000				40 000	
		1	11		Comunicações	02	020209	O	100			01/22	12/26	0		100	100	100	100	100	100				500	
		1	12		Deslocações e estadas	02	020213	O	100			01/22	12/26	0		5 000	5 000	5 000	5 000	5 000	5 000				25 000	
		1	13		Anúncios e publicações obrigatórias	02	02021701	O	100			01/22	12/26	0		8 000	8 000	8 000	8 000	8 000	8 000				40 000	
		1	14		Assistência técnica	02	020219	O	100			01/22	12/26	0		2 000	2 000	2 000	2 000	2 000	2 000				10 000	
		1	15		Outros trabalhos especializados	02	020220	O	100			01/22	12/26	0		3 000	3 000	3 000	3 000	3 000	3 000				15 000	
		1	16		Equipamento administrativo	02	070109	O	100			01/22	12/26	0		10 000	10 000								10 000	
	22/136				Funcionamento dos Refeitórios Municipais											200	200								200	
		1	1		Alimentação - Refeições confeccionadas	02	020105	O	100			01/22	12/22	0		100	100								100	
		1	2		Outros trabalhos especializados	02	020220	O	100			01/22	12/22	0		100	100								100	
	22/137				Desenvolvimento Corporativo e Bem- Estar											152 900	152 900								152 900	
		1	1		Prémios, condecorações e ofertas	02	020115	O	100			01/22	12/22	0		300	300								300	
		1	2		Representação dos serviços	02	020211	O	100			01/22	12/22	0		100	100								100	
		1	3		Estudos, pareceres, projetos e consultadoria	02	020214	O	100			01/22	12/22	0		500	500								500	
		1	4		Seminários, exposições e similares	02	020216	O	100			01/22	12/22	0		5 000	5 000								5 000	
		1	5		Outros trabalhos especializados	02	020220	O	100			01/22	12/22	0		102 000	102 000								102 000	
		1	6		Outros	02	02022502	O	100			01/22	12/22	0		45 000	45 000								45 000	
	22/138				Sistema Integrado de Gestão											185 500	185 500								185 500	
		1	1		Livros e documentação técnica	02	020118	O	100			01/22	12/22	0		500	500								500	
		1	2		Outros trabalhos especializados	02	020220	O	100			01/22	12/22	0		185 000	185 000								185 000	

# Câmara Municipal do Porto

## GOP - Grandes Opções do Plano para 2022

O b j	P r g	Projeto Ano/Nº	Aç.	Sub ac.	Designação	Classif. Orçamental		Frm de Real	% de Fonte Financiam.					Datas (Mês/Ano)		Fases de Exec.	Realizado (a)	Ano Corrente 2022			Anos Seguintes					Total Previsto (j)=(a)+(b)+(e) +(f)+(g)+(h)+(i)
						Org.	Económica		RP	RG	UE	EM	Inicio	Fim	Total (b) = (c) + (d)			Financiam. Definido (c)	Financ. Não Definido (d)	2023 (e)	2024 (f)	2025 (g)	2026 (h)	2027 e Seg. (i)		
<b>[0205] Direção Municipal Recursos Humanos</b>																84 756 756	84 756 756	88 633 363	89 302 002	89 465 227	88 646 749	440 804 097				
07					Governância da Câmara											84 027 506	84 027 506	88 633 363	89 302 002	89 465 227	88 646 749	440 074 847				
001					Funcionamento dos serviços											84 027 506	84 027 506	88 633 363	89 302 002	89 465 227	88 646 749	440 074 847				
22/139					Formação											398 100	398 100	21 515	21 816	22 144		463 575				
	1	1			Outros	02	01020602	O	15	85	01/22	12/25	0			1 200	1 200					1 200				
	1	2			Financiada	02	02021501	O	15	85	01/22	12/25	0			70 000	70 000					70 000				
	1	3			Outros	02	02022502	O	15	85	01/22	12/25	0			400	400					400				
	2	1			Outros	02	01020602	O	100		01/22	12/25	0			20 000	20 000	21 515	21 816	22 144		85 475				
	2	2			Outros	02	02021502	O	100		01/22	12/25	0			300 000	300 000					300 000				
	2	3			Outros trabalhos especializados	02	020220	O	100		01/22	12/25	0			4 000	4 000					4 000				
	2	4			Outros	02	02022502	O	100		01/22	12/25	0			2 500	2 500					2 500				
22/140					Avaliação do Desempenho											10 000	10 000					10 000				
	1	1			Outros trabalhos especializados	02	020220	O	100		01/22	12/22	0			10 000	10 000					10 000				
22/141					Encargos com a saúde dos trabalhadores											160 200	160 200					160 200				
	1	1			Produtos químicos e farmacêuticos	02	020109	O	100		01/22	12/22	0			100	100					100				
	1	2			Material de consumo clínico	02	020111	O	100		01/22	12/22	0			10 000	10 000					10 000				
	1	3			Outros trabalhos especializados	02	020220	O	100		01/22	12/22	0			150 000	150 000					150 000				
	1	4			Serviços de saúde	02	020222	O	100		01/22	12/22	0			100	100					100				
22/142					Despesas com Pessoal											82 628 672	82 628 672	87 628 691	88 286 196	88 437 325	88 437 325	435 418 209				
	1	1			Titulares órgãos soberania e memb. órgãos autárq.	02	010101	O	100		01/22	12/26	0			298 664	298 664	322 425	326 939	331 843	331 843	1 611 714				
	1	2			Pessoal em funções	02	01010401	O	100		01/22	12/26	0			38 194 188	38 194 188	38 194 188	38 194 188	38 194 188	38 194 188	190 970 940				
	1	3			Recrutamento pessoal para novos postos trabalho	02	01010404	O	100		01/22	12/26	0			389 559	389 559	389 559	389 559	389 559	389 559	1 947 795				
	1	4			Pessoal em funções	02	01010601	O	100		01/22	12/26	0			1 385 194	1 385 194	1 385 194	1 385 194	1 385 194	1 385 194	6 925 970				
	1	5			Recrutamento pessoal para novos postos trabalho	02	01010604	O	100		01/22	12/26	0			629 132	629 132	629 132	629 132	629 132	629 132	3 145 660				
	1	6			Pessoal aguardando aposentação	02	010108	O	100		01/22	12/26	0			90 000	90 000	93 579	94 889	96 313	96 313	471 094				
	1	7			Pessoal em qualquer outra situação	02	010109	O	100		01/22	12/26	0			4 463 915	4 463 915	4 770 388	4 837 173	4 909 731	4 909 731	23 890 938				
	1	8			Representação	02	010111	O	100		01/22	12/26	0			421 762	421 762	421 762	421 762	425 846	425 846	2 116 978				
	1	9			Suplementos e prémios	02	010112	O	100		01/22	12/26	0			929 428	929 428	929 428	929 428	929 428	929 428	4 647 140				
	1	10			Subsídio de refeição	02	01011399	O	100		01/22	12/26	0			2 955 116	2 955 116	2 955 116	2 955 116	2 955 116	2 955 116	14 775 580				
	1	11			Subsídio de férias e de Natal	02	01011499	O	100		01/22	12/26	0			7 429 531	7 429 531	8 114 390	8 227 991	8 351 411	8 351 411	40 474 734				
	1	12			Remunerações por doença e maternidade/paternidade	02	010115	O	100		01/22	12/26	0			1 341 315	1 341 315	1 561 930	1 583 797	1 607 554	1 607 554	7 702 150				
	1	13			Gratificações variáveis ou eventuais	02	010201	O	100		01/22	12/26	0			623 445	623 445	623 445	623 445	623 445	623 445	3 117 225				
	1	14			Horas extraordinárias	02	010202	O	100		01/22	12/26	0			250 000	250 000	373 120	378 344	384 019	384 019	1 769 502				
	1	15			Ajudas de custo	02	010204	O	100		01/22	12/26	0			15 000	15 000	40 643	41 212	41 830	41 830	180 515				
	1	16			Abono para falhas	02	010205	O	100		01/22	12/26	0			19 150	19 150	22 590	22 906	23 249	23 249	111 144				
	1	17			Subsídio de trabalho noturno	02	010210	O	100		01/22	12/26	0			100 900	100 900	190 861	193 533	196 436	196 436	878 166				
	1	18			Subsídio de turno	02	010211	O	100		01/22	12/26	0			1 816 200	1 816 200	1 816 200	1 816 200	1 816 200	1 816 200	9 081 000				
	1	19			Indemnizações por cessação de funções	02	010212	O	100		01/22	12/26	0			58 000	58 000	82 081	83 230	84 478	84 478	392 267				

# Câmara Municipal do Porto

## GOP - Grandes Opções do Plano para 2022

O b j	P r g	Projeto Ano/Nº	Aç.	Sub ac.	Designação	Classif. Orçamental		Frm de Real	% de Fonte Financiam.					Datas (Mês/Ano)		Fases de Exec.	Realizado (a)	Ano Corrente 2022			Anos Seguintes					Total Previsto (j)=(a)+(b)+(e) +(f)+(g)+(h)+(i)		
						Org.	Económica		RP	RG	UE	EM	Início	Fim	Total (b) = (c) + (d)			Financiam. Definido (c)	Financ. Não Definido (d)	2023 (e)	2024 (f)	2025 (g)	2026 (h)	2027 e Seg. (i)				
<b>[0205] Direção Municipal Recursos Humanos</b>																84 756 756	84 756 756	88 633 363	89 302 002	89 465 227	88 646 749						440 804 097	
07					Governância da Câmara												84 027 506	84 027 506	88 633 363	89 302 002	89 465 227	88 646 749						440 074 847
001					Funcionamento dos serviços												84 027 506	84 027 506	88 633 363	89 302 002	89 465 227	88 646 749						440 074 847
22/142					Despesas com Pessoal												82 628 672	82 628 672	87 628 691	88 286 196	88 437 325	88 437 325						435 418 209
	1	20			Prémios de desempenho	02	01021301	O	100				01/22	12/26	0		100	100										100
	1	21			Outros	02	01021302	O	100				01/22	12/26	0		700 000	700 000	700 000	700 000	700 000	700 000	700 000					3 500 000
	1	22			Senhas de presença	02	01021303	O	100				01/22	12/26	0		30 000	30 000	30 000	30 000	30 000	30 000	30 000					150 000
	1	23			Outros abonos em numerário ou espécie	02	010214	O	100				01/22	12/26	0		550 928	550 928	550 928	550 928	550 928	550 928	550 928					2 754 640
	1	24			Encargos com a saúde	02	010301	O	100				01/22	12/26	0		2 200 000	2 200 000	2 734 783	2 773 070	2 814 666	2 814 666					13 337 185	
	1	25			Outros encargos com a saúde	02	010302	O	100				01/22	12/26	0		500 000	500 000	623 127	631 851	641 328	641 328					3 037 634	
	1	26			Subsídio familiar a crianças e jovens	02	010303	O	100				01/22	12/26	0		280 000	280 000	286 721	290 735	295 096	295 096					1 447 648	
	1	27			Outras prestações familiares	02	010304	O	100				01/22	12/26	0		176 000	176 000	254 528	258 092	261 963	261 963					1 212 546	
	1	28			Caixa Geral de Aposentações	02	0103050201	O	100				01/22	12/26	0		9 505 360	9 505 360	11 380 620	11 539 949	11 713 048	11 713 048					55 852 025	
	1	29			Segurança Social regime geral	02	0103050202	O	100				01/22	12/26	0		5 129 785	5 129 785	5 129 785	5 129 785	5 129 785	5 129 785					25 648 925	
	1	30			Outros	02	01030503	O	100				01/22	12/26	0		1 000	1 000									1 000	
	1	31			Acidentes em serviço e doenças profissionais	02	010306	O	100				01/22	12/26	0		45 000	45 000	45 000	45 000	45 000	45 000					225 000	
	1	32			Outras pensões	02	010308	O	100				01/22	12/26	0		950 000	950 000	1 665 161	1 688 473	1 713 800	1 713 800					7 731 234	
	1	33			Seguros acidentes trabalho e doenças profissionais	02	01030901	O	100				01/22	12/26	0		1 000 000	1 000 000	1 150 000	1 350 000	1 000 000	1 000 000					5 500 000	
	1	34			Eventualidade maternidade, paternidade e adopção	02	01031001	O	100				01/22	12/26	0		150 000	150 000	162 007	164 275	166 739	166 739					809 760	
22/143					Contratos Transversais												210 000	210 000	773 733	784 566	796 334						2 564 633	
	1	1			Pessoal em regime de tarefa ou avença	02	010107	O	100				01/22	12/25	0		200 000	200 000	773 733	784 566	796 334						2 554 633	
	1	2			Outros trabalhos especializados	02	020220	O	100				01/22	12/25	0		10 000	10 000									10 000	
<b>[0206] Departamento Municipal de Gestão Cultural</b>																5 160 244	5 160 244	2 287 862	2 280 334	2 280 334	6 358 334						18 367 108	
01					Cultura e Património												2 319 244	2 319 244	396 000	396 000	396 000	4 674 000						8 181 244
001					Apoio e Financiamento à criação contemporânea												1 122 639	1 122 639	396 000	396 000	396 000	4 674 000						6 984 639
22/1					Promoção Cultural												769 475	769 475	273 000	273 000	273 000	2 337 000						3 925 475
	1	1			Outros trabalhos especializados	02	020220	O	100				01/22	12/26	0		197 975	197 975	273 000	273 000	273 000	2 337 000					3 353 975	
	1	2			Outras ações de interesse cultural	02	0407010103	O	100				01/22	12/26	0		571 500	571 500									571 500	
22/2					Projetos Financiados												164	164									164	
	1	1			Outros trabalhos especializados	02	020220	O	25	75			01/22	12/22	0		164	164									164	
22/3					Fundação de Serralves												353 000	353 000	123 000	123 000	123 000	2 337 000						3 059 000
	1	1			Outros trabalhos especializados	02	020220	O	100				01/22	12/26	0		123 000	123 000	123 000	123 000	123 000	2 337 000					2 829 000	
	1	2			Outras transferências	02	08070106	O	100				01/22	12/26	0		230 000	230 000									230 000	
002					Equipamentos e programas municipais												1 196 605	1 196 605										1 196 605
22/4					Promoção Cultural												1 196 605	1 196 605										1 196 605
	1	1			Prémios, condecorações e ofertas	02	020115	O	100				01/22	12/22	0		5 500	5 500									5 500	

# Câmara Municipal do Porto

## GOP - Grandes Opções do Plano para 2022

O b j	P r g	Projeto Ano/Nº	Aç.	Sub ac.	Designação	Classif. Orçamental		Frm de Real	% de Fonte Financiam.					Datas (Mês/Ano)		Fases de Exec.	Realizado (a)	Ano Corrente 2022			Anos Seguintes					Total Previsto (j)=(a)+(b)+(e) +(f)+(g)+(h)+(i)
						Org.	Económica		RP	RG	UE	EM	Início	Fim	Total (b) = (c) + (d)			Financiam. Definido (c)	Financ. Não Definido (d)	2023 (e)	2024 (f)	2025 (g)	2026 (h)	2027 e Seg. (i)		
<b>[0206] Departamento Municipal de Gestão Cultural</b>																5 160 244	5 160 244	2 287 862	2 280 334	2 280 334	6 358 334	18 367 108				
01					Cultura e Património											2 319 244	2 319 244	396 000	396 000	396 000	4 674 000	8 181 244				
002					Equipamentos e programas municipais											1 196 605	1 196 605					1 196 605				
22/4					Promoção Cultural											1 196 605	1 196 605					1 196 605				
	1	2			Outros bens	02	020121	O	100			01/22	12/22	0		5 000	5 000					5 000				
	1	3			Locação de outros bens	02	020208	O	100			01/22	12/22	0		500	500					500				
	1	4			Transportes	02	020210	O	100			01/22	12/22	0		400	400					400				
	1	5			Seguros	02	020212	O	100			01/22	12/22	0		85	85					85				
	1	6			Deslocações e estadas	02	020213	O	100			01/22	12/22	0		1 000	1 000					1 000				
	1	7			Estudos, pareceres, projetos e consultadoria	02	020214	O	100			01/22	12/22	0		2 445	2 445					2 445				
	1	8			Serviços publicitários e promocionais	02	02021702	O	100			01/22	12/22	0		850	850					850				
	1	9			Outros trabalhos especializados	02	020220	O	100			01/22	12/22	0		37 425	37 425					37 425				
	1	10			Outros	02	02022502	O	100			01/22	12/22	0		1 000	1 000					1 000				
	1	11			Direitos de autor	02	06020201	O	100			01/22	12/22	0		200	200					200				
	1	12			Outro	02	07011002	O	100			01/22	12/22	0		4 500	4 500					4 500				
	2	1			Outras	02	02011603	O	100			01/22	12/22	0		400	400					400				
	2	2			Outros bens	02	020121	O	100			01/22	12/22	0		15 000	15 000					15 000				
	2	3			Conservação de bens	02	020203	O	100			01/22	12/22	0		1 500	1 500					1 500				
	2	4			Locação de outros bens	02	020208	O	100			01/22	12/22	0		3 000	3 000					3 000				
	2	5			Transportes	02	020210	O	100			01/22	12/22	0		5 000	5 000					5 000				
	2	6			Seguros	02	020212	O	100			01/22	12/22	0		1 500	1 500					1 500				
	2	7			Outros trabalhos especializados	02	020220	O	100			01/22	12/22	0		61 000	61 000					61 000				
	2	8			Outros	02	02022502	O	100			01/22	12/22	0		30 000	30 000					30 000				
	2	9			Outro	02	07011002	O	100			01/22	12/22	0		1 000	1 000					1 000				
	3	1			Outros trabalhos especializados	02	020220	O	100			01/22	12/22	0		90 000	90 000					90 000				
	3	2			Outros	02	02022502	O	100			01/22	12/22	0		500	500					500				
	3	3			Outras ações de interesse cultural	02	0407010103	O	100			01/22	12/22	0		99 500	99 500					99 500				
	4	1			Outros bens	02	020121	O	100			01/22	12/22	0		1 000	1 000					1 000				
	4	2			Locação de outros bens	02	020208	O	100			01/22	12/22	0		1 000	1 000					1 000				
	4	3			Transportes	02	020210	O	100			01/22	12/22	0		1 000	1 000					1 000				
	4	4			Representação dos serviços	02	020211	O	100			01/22	12/22	0		100	100					100				
	4	5			Outros trabalhos especializados	02	020220	O	100			01/22	12/22	0		5 000	5 000					5 000				
	4	6			Outros	02	02022502	O	100			01/22	12/22	0		2 000	2 000					2 000				
	4	7			Direitos de autor	02	06020201	O	100			01/22	12/22	0		500	500					500				
	5	1			Outras	02	02011603	O	100			01/22	12/22	0		1 000	1 000					1 000				
	5	2			Outros bens	02	020121	O	100			01/22	12/22	0		2 500	2 500					2 500				
	5	3			Conservação de bens	02	020203	O	100			01/22	12/22	0		500	500					500				
	5	4			Locação de outros bens	02	020208	O	100			01/22	12/22	0		1 500	1 500					1 500				
	5	5			Transportes	02	020210	O	100			01/22	12/22	0		1 000	1 000					1 000				

# Câmara Municipal do Porto

## GOP - Grandes Opções do Plano para 2022

O b j	P r g	Projeto Ano/Nº	Aç.	Sub ac.	Designação	Classif. Orçamental		Frm de Real	% de Fonte Financiam.					Datas (Mês/Ano)		Fases de Exec.	Realizado (a)	Ano Corrente 2022			Anos Seguintes					Total Previsto (j)=(a)+(b)+(e) +(f)+(g)+(h)+(i)
						Org.	Económica		RP	RG	UE	EM	Início	Fim	Total (b) = (c) + (d)			Financiam. Definido (c)	Financ. Não Definido (d)	2023 (e)	2024 (f)	2025 (g)	2026 (h)	2027 e Seg. (i)		
<b>[0206] Departamento Municipal de Gestão Cultural</b>																5 160 244	5 160 244	2 287 862	2 280 334	2 280 334	6 358 334	18 367 108				
01					Cultura e Património											2 319 244	2 319 244	396 000	396 000	396 000	4 674 000	8 181 244				
	002				Equipamentos e programas municipais											1 196 605	1 196 605					1 196 605				
		22/4			Promoção Cultural											1 196 605	1 196 605					1 196 605				
			5	6	Estudos, pareceres, projetos e consultadoria	02	020214	O	100			01/22	12/22	0		10 000	10 000					10 000				
			5	7	Outros trabalhos especializados	02	020220	O	100			01/22	12/22	0		237 000	237 000					237 000				
			5	8	Outros	02	02022502	O	100			01/22	12/22	0		90 000	90 000					90 000				
			5	9	Equipamento administrativo	02	070109	O	100			01/22	12/22	0		15 000	15 000					15 000				
			5	10	Outro	02	07011002	O	100			01/22	12/22	0		40 000	40 000					40 000				
			6	1	Outros trabalhos especializados	02	020220	O	100			01/22	12/22	0		15 000	15 000					15 000				
			6	2	Outros	02	02022502	O	100			01/22	12/22	0		5 000	5 000					5 000				
			7	1	Outras	02	02011603	O	100			01/22	12/22	0		50	50					50				
			7	2	Outros bens	02	020121	O	100			01/22	12/22	0		800	800					800				
			7	3	Locação de outros bens	02	020208	O	100			01/22	12/22	0		1 200	1 200					1 200				
			7	4	Transportes	02	020210	O	100			01/22	12/22	0		800	800					800				
			7	5	Seguros	02	020212	O	100			01/22	12/22	0		150	150					150				
			7	6	Outros trabalhos especializados	02	020220	O	100			01/22	12/22	0		31 000	31 000					31 000				
			7	7	Outros	02	02022502	O	100			01/22	12/22	0		15 000	15 000					15 000				
			8	1	Outros bens	02	020121	O	100			01/22	12/22	0		500	500					500				
			8	2	Outros trabalhos especializados	02	020220	O	100			01/22	12/22	0		100 000	100 000					100 000				
			8	3	Outros	02	02022502	O	100			01/22	12/22	0		39 000	39 000					39 000				
			9	1	Transportes	02	020210	O	100			01/22	12/22	0		100	100					100				
			9	2	Outros trabalhos especializados	02	020220	O	100			01/22	12/22	0		30 000	30 000					30 000				
			9	3	Outros	02	02022502	O	100			01/22	12/22	0		9 900	9 900					9 900				
			9	4	Outro	02	07011002	O	100			01/22	12/22	0		20 000	20 000					20 000				
			10	1	Transportes	02	020210	O	100			01/22	12/22	0		700	700					700				
			10	2	Outros trabalhos especializados	02	020220	O	100			01/22	12/22	0		25 000	25 000					25 000				
			10	3	Outros	02	02022502	O	100			01/22	12/22	0		14 000	14 000					14 000				
			11	1	Transportes	02	020210	O	100			01/22	12/22	0		2 000	2 000					2 000				
			11	2	Outros trabalhos especializados	02	020220	O	100			01/22	12/22	0		5 000	5 000					5 000				
			11	3	Outros	02	02022502	O	100			01/22	12/22	0		5 000	5 000					5 000				
			12	1	Artigos e objetos de valor	02	070112	O	100			01/22	12/22	0		100 000	100 000					100 000				
05					Coesão social											5 000	5 000					5 000				
	002				Saúde											5 000	5 000					5 000				
		22/95			Despesas destinadas ao combate dos efeitos da pandemia da C											5 000	5 000					5 000				
			1	1	Limpeza e higiene	02	020104	O	100			01/22	12/22	0		10	10					10				
			1	2	Outros bens	02	020121	O	100			01/22	12/22	0		4 000	4 000					4 000				
			1	3	Limpeza e higiene	02	020202	O	100			01/22	12/22	0		990	990					990				

# Câmara Municipal do Porto

## GOP - Grandes Opções do Plano para 2022

O b j	P r g	Projeto Ano/Nº	Aç.	Sub ac.	Designação	Classif. Orçamental		Frm de Real	% de Fonte Financiam.					Datas (Mês/Ano)		Fases de Exec.	Realizado (a)	Ano Corrente 2022			Anos Seguintes					Total Previsto (j)=(a)+(b)+(e) +(f)+(g)+(h)+(i)
						Org.	Económica		RP	RG	UE	EM	Início	Fim	Total (b) = (c) + (d)			Financiam. Definido (c)	Financ. Não Definido (d)	2023 (e)	2024 (f)	2025 (g)	2026 (h)	2027 e Seg. (i)		
<b>[0206] Departamento Municipal de Gestão Cultural</b>																5 160 244	5 160 244	2 287 862	2 280 334	2 280 334	6 358 334	18 367 108				
07					Governância da Câmara											2 836 000	2 836 000	1 891 862	1 884 334	1 884 334	1 684 334	10 180 864				
001					Funcionamento dos serviços											2 836 000	2 836 000	1 891 862	1 884 334	1 884 334	1 684 334	10 180 864				
22/130					Funcionamento dos serviços - DMGC											2 836 000	2 836 000	1 891 862	1 884 334	1 884 334	1 684 334	10 180 864				
1	1				Outros	02	02010299	O	100			01/22	12/26	0		6 800	6 800	8 000	8 000	8 000	8 000	38 800				
1	2				Limpeza e higiene	02	020104	O	100			01/22	12/26	0		10 000	10 000	12 500	12 500	12 500	12 500	60 000				
1	3				Vestuário e artigos pessoais	02	020107	O	100			01/22	12/26	0		8 500	8 500	10 500	10 500	10 500	10 500	50 500				
1	4				Material de escritório	02	020108	O	100			01/22	12/26	0		25 000	25 000	33 000	33 000	33 000	33 000	157 000				
1	5				Material de consumo clínico	02	020111	O	100			01/22	12/26	0		200	200	200	200	200	200	1 000				
1	6				Outro material - Peças	02	020114	O	100			01/22	12/26	0		200	200	300	300	300	300	1 400				
1	7				Outras	02	02011603	O	100			01/22	12/26	0		1 000	1 000	1 000	1 000	1 000	1 000	5 000				
1	8				Ferramentas e utensílios	02	020117	O	100			01/22	12/26	0		8 500	8 500	2 500	2 500	2 500	2 500	18 500				
1	9				Livros e documentação técnica	02	020118	O	100			01/22	12/26	0		100	100	250	250	250	250	1 100				
1	10				Material de educação, cultura e recreio	02	020120	O	100			01/22	12/26	0		600	600	4 000	4 000	4 000	4 000	16 600				
1	11				Outros bens	02	020121	O	100			01/22	12/26	0		50 000	50 000	25 000	25 000	25 000	25 000	150 000				
1	12				Encargos das instalações	02	020201	O	100			01/22	12/26	0		385 000	385 000	428 200	428 200	428 200	428 200	2 097 800				
1	13				Limpeza e higiene	02	020202	O	100			01/22	12/26	0		300 000	300 000	383 000	383 000	383 000	383 000	1 832 000				
1	14				Conservação de bens	02	020203	O	100			01/22	12/26	0		17 000	17 000	46 000	46 000	46 000	46 000	201 000				
1	15				Locação de edifícios	02	020204	O	100			01/22	12/26	0		304 000	304 000	325 000	325 000	325 000	325 000	1 604 000				
1	16				Locação de outros bens	02	020208	O	100			01/22	12/26	0		8 500	8 500	25 500	25 500	25 500	25 500	110 500				
1	17				Comunicações	02	020209	O	100			01/22	12/26	0		100	100	100	100	100	100	500				
1	18				Transportes	02	020210	O	100			01/22	12/26	0		40 000	40 000	43 784	43 784	43 784	43 784	215 136				
1	19				Seguros	02	020212	O	100			01/22	12/26	0		45 000	45 000	38 500	38 500	38 500	38 500	199 000				
1	20				Assistência técnica	02	020219	O	100			01/22	12/26	0		13 600	13 600	12 500	12 500	12 500	12 500	63 600				
1	21				Outros trabalhos especializados	02	020220	O	100			01/22	12/26	0		111 701	111 701	150 000	150 000	150 000	150 000	711 701				
1	22				Encargos de cobrança de receitas	02	020224	O	100			01/22	12/26	0		2 500	2 500	4 500	4 500	4 500	4 500	20 500				
1	23				Outros	02	02022502	O	100			01/22	12/26	0		95 000	95 000	130 000	130 000	130 000	130 000	615 000				
1	24				Equipamento administrativo	02	070109	O	100			01/22	12/26	0		30 000	30 000					30 000				
1	25				Outro	02	07011002	O	100			01/22	12/26	0		80 000	80 000					80 000				
1	26				Ferramentas e utensílios	02	070111	O	100			01/22	12/26	0		1 000	1 000					1 000				
1	27				Artigos e objetos de valor	02	070112	O	100			01/22	12/26	0		20 000	20 000					20 000				
2	1				Material de educação, cultura e recreio	02	020120	O	100			01/22	12/26	0		7 000	7 000					7 000				
2	2				Outros bens	02	020121	O	100			01/22	12/26	0		35 000	35 000					35 000				
2	3				Transportes	02	020210	O	100			01/22	12/26	0		500	500					500				
2	4				Estudos, pareceres, projetos e consultadoria	02	020214	O	100			01/22	12/26	0		100	100					100				
2	5				Outros trabalhos especializados	02	020220	O	100			01/22	12/26	0		25 000	25 000					25 000				
2	6				Outros	02	02022502	O	100			01/22	12/26	0		5 000	5 000					5 000				
2	7				Equipamento administrativo	02	070109	O	100			01/22	12/26	0		5 000	5 000					5 000				
2	8				Outro	02	07011002	O	100			01/22	12/26	0		70 000	70 000					70 000				

# Câmara Municipal do Porto

## GOP - Grandes Opções do Plano para 2022

O b j	P r g	Projeto Ano/Nº	Aç.	Sub ac.	Designação	Classif. Orçamental		Frm de Real	% de Fonte Financiam.					Datas (Mês/Ano)		Fases de Exec.	Realizado (a)	Ano Corrente 2022			Anos Seguintes					Total Previsto (j)=(a)+(b)+(e) +(f)+(g)+(h)+(i)
						Org.	Económica		RP	RG	UE	EM	Início	Fim	Total (b) = (c) + (d)			Financiam. Definido (c)	Financ. Não Definido (d)	2023 (e)	2024 (f)	2025 (g)	2026 (h)	2027 e Seg. (i)		
<b>[0206] Departamento Municipal de Gestão Cultural</b>																5 160 244	5 160 244	2 287 862	2 280 334	2 280 334	6 358 334	18 367 108				
07					Governância da Câmara											2 836 000	2 836 000	1 891 862	1 884 334	1 884 334	1 684 334	10 180 864				
001					Funcionamento dos serviços											2 836 000	2 836 000	1 891 862	1 884 334	1 884 334	1 684 334	10 180 864				
22/130					Funcionamento dos serviços - DMGC											2 836 000	2 836 000	1 891 862	1 884 334	1 884 334	1 684 334	10 180 864				
3	1				Outros bens	02	020121	O	100			01/22	12/26	0		2 500	2 500						2 500			
3	2				Transportes	02	020210	O	100			01/22	12/26	0		500	500						500			
3	3				Seguros	02	020212	O	100			01/22	12/26	0		500	500						500			
3	4				Estudos, pareceres, projetos e consultadoria	02	020214	O	100			01/22	12/26	0		500	500						500			
3	5				Outros trabalhos especializados	02	020220	O	100			01/22	12/26	0		16 000	16 000	3 764					19 764			
3	6				Outros	02	02022502	O	100			01/22	12/26	0		14 000	14 000						14 000			
3	7				Equipamento administrativo	02	070109	O	100			01/22	12/26	0		1 000	1 000						1 000			
3	8				Outro	02	07011002	O	100			01/22	12/26	0		20 000	20 000						20 000			
4	1				Instalações de serviços	02	07010301	O	100			01/22	12/26	0		979 456	979 456						979 456			
4	2				Equipamento administrativo	02	070109	O	100			01/22	12/26	0		144	144						144			
4	3				Outro	02	07011002	O	100			01/22	12/26	0		32 800	32 800						32 800			
5	1				Outros bens	02	020121	O	100			01/22	12/26	0		50	50	25 000	25 000	25 000			75 050			
5	2				Outros trabalhos especializados	02	020220	O	100			01/22	12/26	0		50	50	153 764	150 000	150 000			453 814			
5	3				Outro	02	07011002	O	100			01/22	12/26	0		1 000	1 000						1 000			
5	4				Ferramentas e utensílios	02	070111	O	100			01/22	12/26	0		50	50						50			
6	1				Outros bens	02	020121	O	100			01/22	12/26	0		5 310	5 310	25 000	25 000	25 000			80 310			
6	2				Equipamento administrativo	02	070109	O	100			01/22	12/26	0		16 300	16 300						16 300			
6	3				Outro	02	07011002	O	100			01/22	12/26	0		33 939	33 939						33 939			
<b>[0208] Direção Municipal de Mobilidade e Transportes</b>																26 757 469	26 757 469	27 459 307	20 935 620	2 620 058	699 978	78 472 432				
03					Ambiente, energia e qualidade de vida											8 148 451	8 148 451	5 558 265	2 745 949	19 146			16 471 811			
002					Energia e transição energética											8 148 451	8 148 451	5 558 265	2 745 949	19 146			16 471 811			
22/57					Promoção da eficiência e diversificação energética											8 148 451	8 148 451	5 558 265	2 745 949	19 146			16 471 811			
1	1				Outros	02	02022502	O	100			01/22	12/25	0		5 629	5 629						5 629			
2	1				Outros	02	02022502	O	100			01/22	12/25	0		1 500 000	1 500 000	2 500 000	2 500 000				6 500 000			
3	1				Outros bens	02	020121	O	100			01/22	12/25	0		34 594	34 594						34 594			
3	2				Outros	02	04030109	O	100			01/22	12/25	0		1	1						1			
4	1				Viadutos, arruamentos e obras complementares	02	07010401	E	100			01/22	12/25	0		6 498 227	6 498 227	2 858 265	45 949	19 146			9 421 587			
5	1				Outros	02	02022502	O	100			01/22	12/25	0		100 000	100 000	200 000	200 000				500 000			
5	2				Viadutos, arruamentos e obras complementares	02	07010401	E	100			01/22	12/25	0		10 000	10 000						10 000			
05					Coesão social											9 400	9 400						9 400			
002					Saúde											9 400	9 400						9 400			
22/91					Despesas destinadas ao combate dos efeitos da pandemia COV											9 400	9 400						9 400			
1	1				Limpeza e higiene	02	020104	O	100			01/22	12/22	0		200	200						200			



# Câmara Municipal do Porto

## GOP - Grandes Opções do Plano para 2022

O b j	P r g	Projeto Ano/Nº	Aç.	Sub ac.	Designação	Classif. Orçamental		Frm de Real	% de Fonte Financiam.					Datas (Mês/Ano)		Fases de Exec.	Realizado (a)	Ano Corrente 2022			Anos Seguintes					Total Previsto (j)=(a)+(b)+(e) +(f)+(g)+(h)+(i)
						Org.	Económica		RP	RG	UE	EM	Início	Fim	Total (b) = (c) + (d)			Financiam. Definido (c)	Financ. Não Definido (d)	2023 (e)	2024 (f)	2025 (g)	2026 (h)	2027 e Seg. (i)		
<b>[0208] Direção Municipal de Mobilidade e Transportes</b>																26 757 469	26 757 469	27 459 307	20 935 620	2 620 058	699 978	78 472 432				
05					Coesão social											9 400	9 400							9 400		
002					Saúde											9 400	9 400							9 400		
	22/91				Despesas destinadas ao combate dos efeitos da pandemia COV											9 400	9 400							9 400		
		1	2		Vestuário e artigos pessoais	02	020107	O	100			01/22	12/22	0		500	500							500		
		1	3		Ferramentas e utensílios	02	020117	O	100			01/22	12/22	0		500	500							500		
		1	4		Outros bens	02	020121	O	100			01/22	12/22	0		2 000	2 000							2 000		
		1	5		Limpeza e higiene	02	020202	O	100			01/22	12/22	0		300	300							300		
		1	6		Locação de outros bens	02	020208	O	100			01/22	12/22	0		200	200							200		
		1	7		Outros trabalhos especializados	02	020220	O	100			01/22	12/22	0		500	500							500		
		1	8		Outros	02	02022502	O	100			01/22	12/22	0		200	200							200		
		1	9		Transferências diversas	02	0407011002	O	100			01/22	12/22	0		5 000	5 000							5 000		
06					Mobilidade											18 388 272	18 388 272	21 673 896	17 962 525	2 373 766	472 832		60 871 291			
001					Transporte público											10 314 106	10 314 106	15 884 580	13 680 492				39 879 178			
	22/115				Parques de estacionamento, interfaces, terminais e corredores d											2 016 712	2 016 712	2 621 381	2 220 217				6 858 310			
		1	1		Outros bens	02	020121	O	100			01/22	12/24	0		500	500							500		
		1	2		Conservação de bens	02	020203	O	100			01/22	12/24	0		1 673 056	1 673 056	2 276 381	1 920 217				5 869 654			
		1	3		Locação de edifícios	02	020204	O	100			01/22	12/24	0		200 000	200 000	300 000	300 000				800 000			
		1	4		Outros trabalhos especializados	02	020220	O	100			01/22	12/24	0		21 311	21 311						21 311			
		1	5		Outros	02	02022502	O	100			01/22	12/24	0		111 845	111 845	45 000					156 845			
		1	6		Viadutos, arruamentos e obras complementares	02	07010401	E	100			01/22	12/24			10 000	10 000						10 000			
	22/116				Transporte Público											8 297 394	8 297 394	13 263 199	11 460 275				33 020 868			
		1	1		Associação de Municípios	02	04050104	O	100			01/22	12/24	0		134 612	134 612	1 338 448					1 473 060			
		1	2		STCP	02	0501010202	O	100			01/22	12/24	0		7 187 266	7 187 266	10 149 235	11 460 275				28 796 776			
		2	1		Outros	02	02022502	O	100			01/22	12/24	0		730 000	730 000	1 530 000					2 260 000			
		2	2		Associação de Municípios	02	04050104	O	100			01/22	12/24	0		245 516	245 516	245 516					491 032			
002					Modos suaves											681 160	681 160	907 291	896 576	890 426	222 607		3 598 060			
	22/119				Ligações mecanizadas											681 160	681 160	907 291	896 576	890 426	222 607		3 598 060			
		1	1		Conservação de bens	02	020203	O	100			01/22	12/26	0		396 576	396 576	895 763	896 576	890 426	222 607		3 301 948			
		1	2		Viadutos, arruamentos e obras complementares	02	07010401	E	100			01/22	12/26	0		250 000	250 000						250 000			
		2	1		Conservação de bens	02	020203	O	100			01/22	12/26	0		34 584	34 584	11 528					46 112			
003					Logística urbana											98 400	98 400						98 400			
	22/120				Plano de logística urbana sustentável do Porto											98 400	98 400						98 400			
		1	1		Estudos, pareceres, projetos e consultadoria	02	020214	O	100			01/22	12/22	0		98 400	98 400						98 400			
004					Transporte individual - processo de transição											7 294 606	7 294 606	4 882 025	3 385 457	1 483 340	250 225		17 295 653			
	22/122				Intervenção e promoção da mobilidade urbana sustentável											1 608 682	1 608 682	809 061	113 809				2 531 552			
		1	1		Estudos, pareceres, projetos e consultadoria	02	020214	O	100			01/22	12/24	0		375 165	375 165	189 179	63 563				627 907			

# Câmara Municipal do Porto

## GOP - Grandes Opções do Plano para 2022

O b j	P r g	Projeto Ano/Nº	Aç.	Sub ac.	Designação	Classif. Orçamental		Frm de Real	% de Fonte Financiam.					Datas (Mês/Ano)		Fases de Exec.	Realizado (a)	Ano Corrente 2022			Anos Seguintes					Total Previsto (j)=(a)+(b)+(e) +(f)+(g)+(h)+(i)
						Org.	Económica		RP	RG	UE	EM	Início	Fim	Total (b) = (c) + (d)			Financiam. Definido (c)	Financ. Não Definido (d)	2023 (e)	2024 (f)	2025 (g)	2026 (h)	2027 e Seg. (i)		
<b>[0208] Direção Municipal de Mobilidade e Transportes</b>																26 757 469	26 757 469	27 459 307	20 935 620	2 620 058	699 978	78 472 432				
06					Mobilidade											18 388 272	18 388 272	21 673 896	17 962 525	2 373 766	472 832	60 871 291				
004					Transporte individual - processo de transição											7 294 606	7 294 606	4 882 025	3 385 457	1 483 340	250 225	17 295 653				
	22/122				Intervenção e promoção da mobilidade urbana sustentável											1 608 682	1 608 682	809 061	113 809			2 531 552				
		1	2		Outros	02	02022502	O	100			01/22	12/24	0		49 206	49 206	78 413	39 206			166 825				
		2	1		Conservação de bens	02	020203	O	50	50	01/22	12/24	0		83 498	83 498	100 103	11 040				194 641				
		2	2		Transportes	02	020210	O	50	50	01/22	12/24	0		6 126	6 126	6 126					12 252				
		2	3		Deslocações e estadas	02	020213	O	50	50	01/22	12/24	0		6 162	6 162	6 162					12 324				
		2	4		Estudos, pareceres, projetos e consultadoria	02	020214	O	50	50	01/22	12/24	0		14 965	14 965	16 400					31 365				
		2	5		Outros	02	02022502	O	50	50	01/22	12/24	0		296 395	296 395	148 115					444 510				
		2	6		Outro	02	07011002	O	50	50	01/22	12/24	0		777 165	777 165	264 563					1 041 728				
	22/123				Gestão da construção e da manutenção das infraestruturas viárias											1 736 479	1 736 479	662 119	255 667	21 183		2 675 448				
		1	1		Matérias-primas e subsidiárias	02	020101	O	100		01/22	12/25	0		49 280	49 280	44 280	34 285				127 845				
		1	2		Outro material - Peças	02	020114	O	100		01/22	12/25	0		12 250	12 250	3 075	3 075	1 025			19 425				
		1	3		Ferramentas e utensílios	02	020117	O	100		01/22	12/25	0		8 000	8 000						8 000				
		1	4		Outros bens	02	020121	O	100		01/22	12/25	0		308 913	308 913	308 234	101 977	20 158			739 282				
		1	5		Conservação de bens	02	020203	O	100		01/22	12/25	0		5 000	5 000						5 000				
		1	6		Outros	02	02022502	O	100		01/22	12/25	0		243 289	243 289	40 599	40 599				324 487				
		1	7		Viadutos, arruamentos e obras complementares	02	07010401	E	100		01/22	12/25			1 099 247	1 099 247	265 931	75 731				1 440 909				
		1	8		Outro	02	07011002	O	100		01/22	12/25	0		10 000	10 000						10 000				
		1	9		Ferramentas e utensílios	02	070111	O	100		01/22	12/25	0		500	500						500				
	22/124				Túneis e Obras de Arte											881 191	881 191	623 803	605 468	16 764	2 817	2 130 043				
		1	1		Outros bens	02	020121	O	100		01/22	12/26	0		500	500						500				
		1	2		Conservação de bens	02	020203	O	100		01/22	12/26	0		447 310	447 310	351 734	572 062	2 817	2 817		1 376 740				
		1	3		Estudos, pareceres, projetos e consultadoria	02	020214	O	100		01/22	12/26	0		2 891	2 891	2 559	2 559				8 009				
		1	4		Outros	02	02022502	O	100		01/22	12/26	0		190 613	190 613	140 613					331 226				
		1	5		Viadutos, arruamentos e obras complementares	02	07010401	E	100		01/22	12/26			239 877	239 877	128 897	30 847	13 947			413 568				
	22/125				Gestão e manutenção de equipamentos de sinalização e segurar											3 068 254	3 068 254	2 787 042	2 410 513	1 445 393	247 408	9 958 610				
		1	1		Matérias-primas e subsidiárias	02	020101	O	100		01/22	12/26	0		5 000	5 000						5 000				
		1	2		Outro material - Peças	02	020114	O	100		01/22	12/26	0		5 000	5 000						5 000				
		1	3		Ferramentas e utensílios	02	020117	O	100		01/22	12/26	0		8 200	8 200	3 200	3 200	2 600			17 200				
		1	4		Outros bens	02	020121	O	100		01/22	12/26	0		366 814	366 814	265 816	61 310				693 940				
		1	5		Conservação de bens	02	020203	O	100		01/22	12/26	0		104 161	104 161	6 321	3 554				114 036				
		1	6		Outros trabalhos especializados	02	020220	O	100		01/22	12/26	0		16 403	16 403	4 276	2 566				23 245				
		1	7		Viadutos, arruamentos e obras complementares	02	07010401	E	100		01/22	12/26			174 900	174 900	31 800					206 700				
		1	8		Outro	02	07011002	O	100		01/22	12/26	0		31 279	31 279						31 279				
		2	1		Conservação de bens	02	020203	O	100		01/22	12/26	0		938 809	938 809	973 586	878 161	773 316	123 704		3 687 576				
		2	2		Outros	02	02022502	O	100		01/22	12/26			250 000	250 000	350 000	350 000				950 000				

# Câmara Municipal do Porto

## GOP - Grandes Opções do Plano para 2022

O b j	P r g	Projeto Ano/Nº	Aç.	Sub ac.	Designação	Classif. Orçamental		Frm de Real	% de Fonte Financiam.					Datas (Mês/Ano)		Fases de Exec.	Realizado (a)	Ano Corrente 2022			Anos Seguintes					Total Previsto (j)=(a)+(b)+(e) +(f)+(g)+(h)+(i)
						Org.	Económica		RP	RG	UE	EM	Início	Fim	Total (b) = (c) + (d)			Financiam. Definido (c)	Financ. Não Definido (d)	2023 (e)	2024 (f)	2025 (g)	2026 (h)	2027 e Seg. (i)		
<b>[0208] Direção Municipal de Mobilidade e Transportes</b>																26 757 469	26 757 469	27 459 307	20 935 620	2 620 058	699 978	78 472 432				
06					Mobilidade											18 388 272	18 388 272	21 673 896	17 962 525	2 373 766	472 832	60 871 291				
004					Transporte individual - processo de transição											7 294 606	7 294 606	4 882 025	3 385 457	1 483 340	250 225	17 295 653				
	22/125				Gestão e manutenção de equipamentos de sinalização e segurar											3 068 254	3 068 254	2 787 042	2 410 513	1 445 393	247 408	9 958 610				
		2	3		Viadutos, arruamentos e obras complementares	02	07010401	O	100			01/22	12/26	0		381 752	381 752	381 742	381 742	379 085	123 704	1 648 025				
		2	4		Outro	02	07011002	O	100			01/22	12/26	0		785 936	785 936	770 301	729 980	290 392		2 576 609				
07					Governância da Câmara											211 346	211 346	227 146	227 146	227 146	227 146	1 119 930				
001					Funcionamento dos serviços											211 346	211 346	227 146	227 146	227 146	227 146	1 119 930				
	22/157				Funcionamento dos serviços - DMMT											211 346	211 346	227 146	227 146	227 146	227 146	1 119 930				
		1	1		Outros	02	02010299	O	100			01/22	12/26	0		5 843	5 843	5 843	5 843	5 843	5 843	29 215				
		1	2		Limpeza e higiene	02	020104	O	100			01/22	12/26	0		1 000	1 000	1 000	1 000	1 000	1 000	5 000				
		1	3		Vestuário e artigos pessoais	02	020107	O	100			01/22	12/26	0		5 200	5 200	33 700	33 700	33 700	33 700	140 000				
		1	4		Material de escritório	02	020108	O	100			01/22	12/26	0		8 733	8 733	8 733	8 733	8 733	8 733	43 665				
		1	5		Livros e documentação técnica	02	020118	O	100			01/22	12/26	0		500	500	500	500	500	500	2 500				
		1	6		Outros bens	02	020121	O	100			01/22	12/26	0		4 706	4 706	4 706	4 706	4 706	4 706	23 530				
		1	7		Encargos das instalações	02	020201	O	100			01/22	12/26	0		91 378	91 378	91 378	91 378	91 378	91 378	456 890				
		1	8		Limpeza e higiene	02	020202	O	100			01/22	12/26	0		35 940	35 940	35 940	35 940	35 940	35 940	179 700				
		1	9		Conservação de bens	02	020203	O	100			01/22	12/26	0		5 400	5 400	5 400	5 400	5 400	5 400	27 000				
		1	10		Locação de outros bens	02	020208	O	100			01/22	12/26	0		7 246	7 246	7 246	7 246	7 246	7 246	36 230				
		1	11		Transportes	02	020210	O	100			01/22	12/26	0		15 000	15 000	15 000	15 000	15 000	15 000	75 000				
		1	12		Deslocações e estadas	02	020213	O	100			01/22	12/26	0		7 500	7 500	7 500	7 500	7 500	7 500	37 500				
		1	13		Assistência técnica	02	020219	O	100			01/22	12/26	0		200	200	200	200	200	200	1 000				
		1	14		Outros trabalhos especializados	02	020220	O	100			01/22	12/26	0		10 000	10 000	10 000	10 000	10 000	10 000	50 000				
		1	15		Equipamento administrativo	02	070109	O	100			01/22	12/26	0		12 000	12 000					12 000				
		1	16		Outro	02	07011002	O	100			01/22	12/26	0		600	600					600				
		1	17		Ferramentas e utensílios	02	070111	O	100			01/22	12/26	0		100	100					100				
<b>[0209] Direção Municipal de Urbanismo</b>																2 556 981	2 556 981	813 856	510 661	311 419	329 343	4 522 260				
04					Urbanismo e habitação											2 243 562	2 243 562	502 437	199 242			2 945 241				
001					Regeneração urbana											1 950 112	1 950 112	485 477	188 432			2 624 021				
	22/82				Desenvolvimento de instrumentos de apoio ao planeamento e ao											1 950 112	1 950 112	485 477	188 432			2 624 021				
		1	1		Estudos, pareceres, projetos e consultadoria	02	020214	O	100			01/22	12/24	0		60 000	60 000					60 000				
		2	1		Estudos, pareceres, projetos e consultadoria	02	020214	O	100			01/22	12/24	0		66 000	66 000	27 675				93 675				
		3	1		Estudos, pareceres, projetos e consultadoria	02	020214	O	100			01/22	12/24	0		45 200	45 200	43 050				88 250				
		3	2		Outros trabalhos especializados	02	020220	O	100			01/22	12/24	0		25 000	25 000					25 000				
		4	1		Estudos, pareceres, projetos e consultadoria	02	020214	O	100			01/22	12/24	0		50 000	50 000					50 000				
		4	2		Outros trabalhos especializados	02	020220	O	100			01/22	12/24	0		100 000	100 000					100 000				
		5	1		Estudos, pareceres, projetos e consultadoria	02	020214	O	100			01/22	12/24	0		1 545 562	1 545 562	414 752	188 432			2 148 746				

# Câmara Municipal do Porto

## GOP - Grandes Opções do Plano para 2022

O b j	P r g	Projeto Ano/Nº	Aç.	Sub ac.	Designação	Classif. Orçamental		Frm de Real	% de Fonte Financiam.					Datas (Mês/Ano)		Fases de Exec.	Realizado (a)	Ano Corrente 2022			Anos Seguintes					Total Previsto (j)=(a)+(b)+(e) +(f)+(g)+(h)+(i)
						Org.	Económica		RP	RG	UE	EM	Início	Fim	Total (b) = (c) + (d)			Financiam. Definido (c)	Financ. Não Definido (d)	2023 (e)	2024 (f)	2025 (g)	2026 (h)	2027 e Seg. (i)		
<b>[0209] Direção Municipal de Urbanismo</b>																2 556 981	2 556 981	813 856	510 661	311 419	329 343	4 522 260				
04					Urbanismo e habitação											2 243 562	2 243 562	502 437	199 242					2 945 241		
001					Regeneração urbana											1 950 112	1 950 112	485 477	188 432					2 624 021		
		22/82			Desenvolvimento de instrumentos de apoio ao planeamento e ao											1 950 112	1 950 112	485 477	188 432					2 624 021		
			5	2	Transferências diversas	02	0407011002	O	100				01/22	12/24	0	20 000	20 000							20 000		
			5	3	Outros	02	04080299	O	100				01/22	12/24	0	100	100							100		
			6	1	Estudos, pareceres, projetos e consultadoria	02	020214	O	100				01/22	12/24	0	24 500	24 500							24 500		
			6	2	Outros trabalhos especializados	02	020220	O	100				01/22	12/24	0	13 750	13 750							13 750		
002					Qualificação do ambiente urbano e espaço público											228 450	228 450	16 960	10 810					256 220		
		22/83			Gestão do Espaço Público											228 450	228 450	16 960	10 810					256 220		
			1	1	Estudos, pareceres, projetos e consultadoria	02	020214	O	100				01/22	12/24	0	160 000	160 000	10 810	10 810					181 620		
			1	2	Outros trabalhos especializados	02	020220	O	100				01/22	12/24	0	34 000	34 000	6 150						40 150		
			1	3	Outros Investimentos	02	070115	O	100				01/22	12/24	0	34 450	34 450							34 450		
003					Gestão urbanística											65 000	65 000							65 000		
		22/84			SIG e atualização da IGR											65 000	65 000							65 000		
			1	1	Estudos, pareceres, projetos e consultadoria	02	020214	O	100				01/22	12/22	0	30 000	30 000							30 000		
			1	2	Outros trabalhos especializados	02	020220	O	100				01/22	12/22	0	35 000	35 000							35 000		
07					Governância da Câmara											313 419	313 419	311 419	311 419	311 419	329 343			1 577 019		
001					Funcionamento dos serviços											313 419	313 419	311 419	311 419	311 419	329 343			1 577 019		
		22/176			Funcionamento dos serviços											313 419	313 419	311 419	311 419	311 419	329 343			1 577 019		
			1	1	Vestuário e artigos pessoais	02	020107	O	100				01/22	12/26	0	1 000	1 000	1 000	1 000	1 000	1 000			5 000		
			1	2	Material de escritório	02	020108	O	100				01/22	12/26	0	20 000	20 000	20 000	20 000	20 000	20 000			100 000		
			1	3	Livros e documentação técnica	02	020118	O	100				01/22	12/26	0	500	500	500	500	500	500			2 500		
			1	4	Outros bens	02	020121	O	100				01/22	12/26	0	5 000	5 000	5 000	5 000	5 000	5 000			25 000		
			1	5	Conservação de bens	02	020203	O	100				01/22	12/26	0	3 500	3 500	3 500	3 500	3 500	3 500			17 500		
			1	6	Locação de outros bens	02	020208	O	100				01/22	12/26	0	944	944	944	944	944	18 868			22 644		
			1	7	Comunicações	02	020209	O	100				01/22	12/26	0	100	100	100	100	100	100			500		
			1	8	Transportes	02	020210	O	100				01/22	12/26	0	7 000	7 000	7 000	7 000	7 000	7 000			35 000		
			1	9	Deslocações e estadas	02	020213	O	100				01/22	12/26	0	1 000	1 000	1 000	1 000	1 000	1 000			5 000		
			1	10	Estudos, pareceres, projetos e consultadoria	02	020214	O	100				01/22	12/26	0	30 000	30 000	58 000	58 000	58 000	58 000			262 000		
			1	11	Assistência técnica	02	020219	O	100				01/22	12/26	0	500	500	500	500	500	500			2 500		
			1	12	Outros trabalhos especializados	02	020220	O	100				01/22	12/26	0	202 875	202 875	202 875	202 875	202 875	202 875			1 014 375		
			1	13	Outros	02	02022502	O	100				01/22	12/26	0	11 000	11 000	11 000	11 000	11 000	11 000			55 000		
			1	14	Equipamento administrativo	02	070109	O	100				01/22	12/26	0	15 000	15 000							15 000		
			1	15	Outro	02	07011002	O	100				01/22	12/26	0	15 000	15 000							15 000		

# Câmara Municipal do Porto

## GOP - Grandes Opções do Plano para 2022

O b j	P r g	Projeto Ano/Nº	Aç.	Sub ac.	Designação	Classif. Orçamental		Frm de Real	% de Fonte Financiam.					Datas (Mês/Ano)		Fases de Exec.	Realizado (a)	Ano Corrente 2022			Anos Seguintes					Total Previsto (j)=(a)+(b)+(e) +(f)+(g)+(h)+(i)
						Org.	Económica		RP	RG	UE	EM	Início	Fim	Total (b) = (c) + (d)			Financiam. Definido (c)	Financ. Não Definido (d)	2023 (e)	2024 (f)	2025 (g)	2026 (h)	2027 e Seg. (i)		
<b>[0210] Departamento Municipal de Sistemas de Informação</b>																	4 426 830	4 426 830	3 800 386	3 101 960	3 101 960	3 101 960		17 533 096		
02					Economia, pessoas e inovação												1 560 782	1 560 782	706 259	7 833	7 833	7 833				2 290 540
001					Consolidação da estratégia económica da cidade												7 833	7 833	7 833	7 833	7 833	7 833				39 165
	22/14				Dinamização económica e atração de investimento												7 833	7 833	7 833	7 833	7 833	7 833				39 165
		1	1		Software informático	02	070108	O	100			01/22	12/26	0			7 833	7 833	7 833	7 833	7 833	7 833				39 165
002					Educação												75 178	75 178								75 178
	22/38				Projetos Financiados-DME												75 178	75 178								75 178
		1	1		Equipamento de informática	02	070107	O	15	85	01/22	12/22	0				33 705	33 705								33 705
		2	1		Equipamento de informática	02	070107	O	15	85	01/22	12/22	0				8 506	8 506								8 506
		3	1		Equipamento de informática	02	070107	O	15	85	01/22	12/22	0				32 967	32 967								32 967
003					Inovação e transição digital												1 477 771	1 477 771	698 426							2 176 197
	22/46				CGI - Centro de Gestão Integrada												194 500	194 500								194 500
		1	1		Equipamento de informática	02	070107	O	100		01/22	12/22	0				10 000	10 000								10 000
		1	2		Software informático	02	070108	O	100		01/22	12/22	0				184 500	184 500								184 500
	22/47				Associação Porto Digital												1 283 271	1 283 271	698 426							1 981 697
		1	1		Comunicações	02	020209	O	100		01/22	12/23	0				843 719	843 719	698 426							1 542 145
		1	2		Outros trabalhos especializados	02	020220	O	100		01/22	12/23	0				439 552	439 552								439 552
05					Coesão social												45 000	45 000								45 000
003					Outras dimensões de intervenção social												45 000	45 000								45 000
	22/109				Projetos Financiados - DMCS												45 000	45 000								45 000
		1	1		Equipamento de informática	02	070107	O	15	85	01/22	12/22	0				45 000	45 000								45 000
07					Governância da Câmara												2 821 048	2 821 048	3 094 127	3 094 127	3 094 127	3 094 127				15 197 556
001					Funcionamento dos serviços												2 821 048	2 821 048	3 094 127	3 094 127	3 094 127	3 094 127				15 197 556
	22/167				Aquisição de equipamento informático e de comunicações												338 250	338 250								338 250
		1	1		Equipamento de informática	02	070107	O	100		01/22	12/22	0				313 650	313 650								313 650
		2	1		Outro	02	07011002	O	100		01/22	12/22	0				24 600	24 600								24 600
	22/168				Licenciamento e manutenção de aplicações informáticas												1 547 270	1 547 270	2 021 286	2 021 286	2 021 286	2 021 286				9 632 414
		1	1		Software informático	02	070108	O	100		01/22	12/26	0				1 547 270	1 547 270	2 021 286	2 021 286	2 021 286	2 021 286				9 632 414
	22/169				Funcionamento geral dos serviços												935 528	935 528	1 072 841	1 072 841	1 072 841	1 072 841				5 226 892
		1	1		Vestuário e artigos pessoais	02	020107	O	100		01/22	12/26	0				100	100	100	100	100	100				500
		1	2		Material de escritório	02	020108	O	100		01/22	12/26	0				5 300	5 300	5 300	5 300	5 300	5 300				26 500
		1	3		Livros e documentação técnica	02	020118	O	100		01/22	12/26	0				100	100	100	100	100	100				500
		1	4		Outros bens	02	020121	O	100		01/22	12/26	0				1 100	1 100	1 100	1 100	1 100	1 100				5 500
		1	5		Transportes	02	020210	O	100		01/22	12/26	0				4 500	4 500	4 500	4 500	4 500	4 500				22 500
		1	6		Deslocações e estadas	02	020213	O	100		01/22	12/26	0				1 200	1 200	1 200	1 200	1 200	1 200				6 000
		1	7		Outros	02	02022502	O	100		01/22	12/26	0				6 500	6 500	6 500	6 500	6 500	6 500				32 500
		1	8		Equipamento administrativo	02	070109	O	100		01/22	12/26	0				5 000	5 000								5 000

# Câmara Municipal do Porto

## GOP - Grandes Opções do Plano para 2022

O b j	P r g	Projeto Ano/Nº	Aç.	Sub ac.	Designação	Classif. Orçamental		Frm de Real	% de Fonte Financiam.					Datas (Mês/Ano)		Fases de Exec.	Realizado (a)	Ano Corrente 2022			Anos Seguintes					Total Previsto (j)=(a)+(b)+(e) +(f)+(g)+(h)+(i)
						Org.	Económica		RP	RG	UE	EM	Início	Fim	Total (b) = (c) + (d)			Financiam. Definido (c)	Financ. Não Definido (d)	2023 (e)	2024 (f)	2025 (g)	2026 (h)	2027 e Seg. (i)		
<b>[0210] Departamento Municipal de Sistemas de Informação</b>																	4 426 830	4 426 830	3 800 386	3 101 960	3 101 960	3 101 960		17 533 096		
07					Governança da Câmara												2 821 048	2 821 048	3 094 127	3 094 127	3 094 127	3 094 127			15 197 556	
001					Funcionamento dos serviços												2 821 048	2 821 048	3 094 127	3 094 127	3 094 127	3 094 127			15 197 556	
22/169					Funcionamento geral dos serviços												935 528	935 528	1 072 841	1 072 841	1 072 841	1 072 841			5 226 892	
	1	9			Outros Investimentos	02	070115	O	100				01/22	12/26	0		2 500	2 500							2 500	
	2	1			Outro material - Peças	02	020114	O	100				01/22	12/26	0		100	100	100	100	100	100			500	
	2	2			Outros bens	02	020121	O	100				01/22	12/26	0		1 000	1 000	1 000	1 000	1 000	1 000			5 000	
	2	3			Conservação de bens	02	020203	O	100				01/22	12/26	0		15 000	15 000	15 000	15 000	15 000	15 000			75 000	
	2	4			Locação de material de informática	02	020205	O	100				01/22	12/26	0		5 870	5 870	11 316	11 316	11 316	11 316			51 134	
	2	5			Comunicações	02	020209	O	100				01/22	12/26	0		95 332	95 332	95 332	95 332	95 332	95 332			476 660	
	2	6			Estudos, pareceres, projetos e consultadoria	02	020214	O	100				01/22	12/26	0		165 465	165 465	166 830	166 830	166 830	166 830			832 785	
	2	7			Assistência técnica	02	020219	O	100				01/22	12/26	0		191 109	191 109	238 158	238 158	238 158	238 158			1 143 741	
	2	8			Outros trabalhos especializados	02	020220	O	100				01/22	12/26	0		200 184	200 184	202 583	202 583	202 583	202 583			1 010 516	
	2	9			Encargos de cobrança de receitas	02	020224	O	100				01/22	12/26	0		10	10							10	
	2	10			Outros	02	02022502	O	100				01/22	12/26	0		227 658	227 658	323 722	323 722	323 722	323 722			1 522 546	
	2	11			Outros Investimentos	02	070115	O	100				01/22	12/26	0		7 500	7 500							7 500	
<b>[0211] Policia Municipal</b>																	5 481 178	5 481 178	1 298 475	710 865	710 865	710 865		8 912 248		
03					Ambiente, energia e qualidade de vida												4 287 263	4 287 263	587 610						4 874 873	
003					Qualidade de vida urbana												4 287 263	4 287 263	587 610						4 874 873	
22/66					Operacional												210 000	210 000	160 000						370 000	
	1	1			Outros	02	04030109	O	100				01/22	12/23	0		210 000	210 000	160 000						370 000	
22/67					Vigilância e Segurança												4 077 263	4 077 263	427 610						4 504 873	
	1	1			Vestuário e artigos pessoais	02	020107	O	100				01/22	12/23	0		305 000	305 000	340 000						645 000	
	1	2			Material de escritório	02	020108	O	100				01/22	12/23	0		45 000	45 000							45 000	
	1	3			Material de transporte - Peças	02	020112	O	100				01/22	12/23	0		14 000	14 000							14 000	
	1	4			Outro material - Peças	02	020114	O	100				01/22	12/23	0		700	700							700	
	1	5			Prémios, condecorações e ofertas	02	020115	O	100				01/22	12/23	0		3 500	3 500							3 500	
	1	6			Ferramentas e utensílios	02	020117	O	100				01/22	12/23	0		3 500	3 500							3 500	
	1	7			Livros e documentação técnica	02	020118	O	100				01/22	12/23	0		350	350							350	
	1	8			Artigos honoríficos e de decoração	02	020119	O	100				01/22	12/23	0		700	700							700	
	1	9			Material de educação, cultura e recreio	02	020120	O	100				01/22	12/23	0		350	350							350	
	1	10			Outros bens	02	020121	O	100				01/22	12/23	0		40 000	40 000	40 000						80 000	
	1	11			Conservação de bens	02	020203	O	100				01/22	12/23	0		45 000	45 000	45 000						90 000	
	1	12			Locação de outros bens	02	020208	O	100				01/22	12/23	0		60 000	60 000							60 000	
	1	13			Comunicações	02	020209	O	100				01/22	12/23	0		120 000	120 000							120 000	
	1	14			Transportes	02	020210	O	100				01/22	12/23	0		110 000	110 000							110 000	
	1	15			Representação dos serviços	02	020211	O	100				01/22	12/23	0		3 000	3 000							3 000	

# Câmara Municipal do Porto

## GOP - Grandes Opções do Plano para 2022

O b j	P r g	Projeto Ano/Nº	Aç.	Sub ac.	Designação	Classif. Orçamental		Frm de Real	% de Fonte Financiam.					Datas (Mês/Ano)		Fases de Exec.	Realizado (a)	Ano Corrente 2022			Anos Seguintes					Total Previsto (j)=(a)+(b)+(e) +(f)+(g)+(h)+(i)
						Org.	Económica		RP	RG	UE	EM	Início	Fim	Total (b) = (c) + (d)			Financiam. Definido (c)	Financ. Não Definido (d)	2023 (e)	2024 (f)	2025 (g)	2026 (h)	2027 e Seg. (i)		
<b>[0211] Policia Municipal</b>																5 481 178	5 481 178	1 298 475	710 865	710 865	710 865			8 912 248		
03					Ambiente, energia e qualidade de vida											4 287 263	4 287 263	587 610							4 874 873	
003					Qualidade de vida urbana											4 287 263	4 287 263	587 610							4 874 873	
	22/67				Vigilância e Segurança											4 077 263	4 077 263	427 610							4 504 873	
		1	16		Deslocações e estadas	02	020213	O	100				01/22	12/23	0	9 000	9 000								9 000	
		1	17		Seminários, exposições e similares	02	020216	O	100				01/22	12/23	0	1 500	1 500								1 500	
		1	18		Assistência técnica	02	020219	O	100				01/22	12/23	0	15 000	15 000								15 000	
		1	19		Outros trabalhos especializados	02	020220	O	100				01/22	12/23	0	80 000	80 000	610							80 610	
		1	20		Outros	02	02022502	O	100				01/22	12/23	0	30 000	30 000								30 000	
		1	21		Outro material de transporte	02	07010602	O	100				01/22	12/23	0	70 750	70 750								70 750	
		1	22		Equipamento administrativo	02	070109	O	100				01/22	12/23	0	65 163	65 163								65 163	
		1	23		Outro	02	07011002	O	100				01/22	12/23	0	100 000	100 000								100 000	
		1	24		Ferramentas e utensílios	02	070111	O	100				01/22	12/23	0	5 000	5 000								5 000	
		2	1		Seguros	02	020212	O	100				01/22	12/23	0	2 000	2 000	2 000							4 000	
		2	2		Vigilância e segurança	02	020218	O	100				01/22	12/23	0	2 915 000	2 915 000								2 915 000	
		2	3		Outros	02	02022502	O	100				01/22	12/23	0	5 250	5 250								5 250	
		2	4		Outro	02	07011002	O	100				01/22	12/23	0	12 500	12 500								12 500	
		2	5		Outros Investimentos	02	070115	O	100				01/22	12/23	0	15 000	15 000								15 000	
06					Mobilidade											515 000	515 000								515 000	
004					Transporte individual - processo de transição											515 000	515 000								515 000	
	22/121				Fiscalização de Trânsito											515 000	515 000								515 000	
		1	1		Outros	02	02022502	O	100				01/22	12/22	0	515 000	515 000								515 000	
07					Governância da Câmara											678 915	678 915	710 865	710 865	710 865	710 865				3 522 375	
001					Funcionamento dos serviços											678 915	678 915	710 865	710 865	710 865	710 865				3 522 375	
	22/133				Gestão de Espaços Municipais											678 915	678 915	710 865	710 865	710 865	710 865				3 522 375	
		1	1		Limpeza e higiene	02	020104	O	100				01/22	12/26	0	20 000	20 000	21 000	21 000	21 000	21 000				104 000	
		1	2		Encargos das instalações	02	020201	O	100				01/22	12/26	0	200 000	200 000	230 000	230 000	230 000	230 000				1 120 000	
		1	3		Limpeza e higiene	02	020202	O	100				01/22	12/26	0	453 915	453 915	453 915	453 915	453 915	453 915				2 269 575	
		1	4		Conservação de bens	02	020203	O	100				01/22	12/26	0	5 000	5 000	5 950	5 950	5 950	5 950				28 800	
<b>[0212] Batalhão de Sapadores Bombeiros</b>																1 297 180	1 297 180	252 545	250 500	250 500	250 500			2 301 225		
03					Ambiente, energia e qualidade de vida											1 042 850	1 042 850	545							1 043 395	
003					Qualidade de vida urbana											1 042 850	1 042 850	545							1 043 395	
	22/68				Socorro											1 042 850	1 042 850	545							1 043 395	
		1	1		Matérias-primas e subsidiárias	02	020101	O	100				01/22	12/23	0	500	500								500	
		1	2		Gasolina	02	02010201	O	100				01/22	12/23	0	20 750	20 750								20 750	
		1	3		Gasóleo	02	02010202	O	100				01/22	12/23	0	60 000	60 000								60 000	

# Câmara Municipal do Porto

## GOP - Grandes Opções do Plano para 2022

O b j	P r g	Projeto Ano/Nº	Aç.	Sub ac.	Designação	Classif. Orçamental		Frm de Real	% de Fonte Financiam.					Datas (Mês/Ano)		Fases de Exec.	Realizado (a)	Ano Corrente 2022			Anos Seguintes					Total Previsto (j)=(a)+(b)+(e) +(f)+(g)+(h)+(i)
						Org.	Económica		RP	RG	UE	EM	Início	Fim	Total (b) = (c) + (d)			Financiam. Definido (c)	Financ. Não Definido (d)	2023 (e)	2024 (f)	2025 (g)	2026 (h)	2027 e Seg. (i)		
<b>[0212] Batalhão de Sapadores Bombeiros</b>																1 297 180	1 297 180	252 545	250 500	250 500	250 500			2 301 225		
03					Ambiente, energia e qualidade de vida											1 042 850	1 042 850	545							1 043 395	
003					Qualidade de vida urbana											1 042 850	1 042 850	545							1 043 395	
22/68					Socorro											1 042 850	1 042 850	545							1 043 395	
	1	4			Outros	02	02010299	O	100			01/22	12/23	0		5 000	5 000								5 000	
	1	5			Alimentação - Refeições confeccionadas	02	020105	O	100			01/22	12/23	0		100	100								100	
	1	6			Vestuário e artigos pessoais	02	020107	O	100			01/22	12/23	0		74 000	74 000								74 000	
	1	7			Produtos químicos e farmacêuticos	02	020109	O	100			01/22	12/23	0		1 000	1 000								1 000	
	1	8			Material de consumo clínico	02	020111	O	100			01/22	12/23	0		7 000	7 000								7 000	
	1	9			Material de transporte - Peças	02	020112	O	100			01/22	12/23	0		40 000	40 000								40 000	
	1	10			Outro material - Peças	02	020114	O	100			01/22	12/23	0		2 500	2 500								2 500	
	1	11			Prémios, condecorações e ofertas	02	020115	O	100			01/22	12/23	0		500	500								500	
	1	12			Ferramentas e utensílios	02	020117	O	100			01/22	12/23	0		3 000	3 000								3 000	
	1	13			Material de educação, cultura e recreio	02	020120	O	100			01/22	12/23	0		500	500								500	
	1	14			Outros bens	02	020121	O	100			01/22	12/23	0		35 000	35 000								35 000	
	1	15			Conservação de bens	02	020203	O	100			01/22	12/23	0		15 000	15 000								15 000	
	1	16			Locação de outros bens	02	020208	O	100			01/22	12/23	0		10 000	10 000								10 000	
	1	17			Comunicações	02	020209	O	100			01/22	12/23	0		1 000	1 000								1 000	
	1	18			Seguros	02	020212	O	100			01/22	12/23	0		1 000	1 000								1 000	
	1	19			Estudos, pareceres, projetos e consultadoria	02	020214	O	100			01/22	12/23	0		6 000	6 000								6 000	
	1	20			Outros trabalhos especializados	02	020220	O	100			01/22	12/23	0		3 500	3 500	545							4 045	
	1	21			Outros	02	02022502	O	100			01/22	12/23	0		1 500	1 500								1 500	
	1	22			Proteção Civil e luta contra incêndios	02	04070106	O	100			01/22	12/23	0		40 000	40 000								40 000	
	1	23			Instalações de serviços	02	07010301	O	100			01/22	12/23	0		150 000	150 000								150 000	
	1	24			Outro	02	07011002	O	100			01/22	12/23	0		380 000	380 000								380 000	
	1	25			Ferramentas e utensílios	02	070111	O	100			01/22	12/23	0		135 000	135 000								135 000	
	1	26			Outros Investimentos	02	070115	O	100			01/22	12/23	0		50 000	50 000								50 000	
05					Coesão social											19 700	19 700	1 500							21 200	
002					Saúde											19 700	19 700	1 500							21 200	
22/92					Despesas destinadas ao combate dos efeitos da pandemia COV											19 700	19 700	1 500							21 200	
	1	1			Alimentação - Refeições confeccionadas	02	020105	O	100			01/22	12/23	0		200	200								200	
	1	2			Vestuário e artigos pessoais	02	020107	O	100			01/22	12/23	0		6 000	6 000								6 000	
	1	3			Material de consumo clínico	02	020111	O	100			01/22	12/23	0		1 000	1 000								1 000	
	1	4			Outros bens	02	020121	O	100			01/22	12/23	0		5 000	5 000								5 000	
	1	5			Deslocações e estadas	02	020213	O	100			01/22	12/23	0		1 000	1 000								1 000	
	1	6			Outros trabalhos especializados	02	020220	O	100			01/22	12/23	0		1 500	1 500	1 500							3 000	
	1	7			Ferramentas e utensílios	02	070111	O	100			01/22	12/23	0		5 000	5 000								5 000	



# Câmara Municipal do Porto

## GOP - Grandes Opções do Plano para 2022

O b j	P r g	Projeto Ano/Nº	Aç.	Sub ac.	Designação	Classif. Orçamental		Frm de Real	% de Fonte Financiam.					Datas (Mês/Ano)		Fases de Exec.	Realizado (a)	Ano Corrente 2022			Anos Seguintes					Total Previsto (j)=(a)+(b)+(e) +(f)+(g)+(h)+(i)
						Org.	Económica		RP	RG	UE	EM	Início	Fim	Total (b) = (c) + (d)			Financiam. Definido (c)	Financ. Não Definido (d)	2023 (e)	2024 (f)	2025 (g)	2026 (h)	2027 e Seg. (i)		
<b>[0212] Batalhão de Sapadores Bombeiros</b>																1 297 180	1 297 180	252 545	250 500	250 500	250 500	250 500	2 301 225			
07					Governância da Câmara											234 630	234 630	250 500	250 500	250 500	250 500	1 236 630				
001					Funcionamento dos serviços											234 630	234 630	250 500	250 500	250 500	250 500	1 236 630				
		22/162			Funcionamento dos serviços											234 630	234 630	250 500	250 500	250 500	250 500	1 236 630				
			1	1	Limpeza e higiene	02	020104	O	100			01/22	12/26	0		3 000	3 000	4 000	4 000	4 000	4 000	19 000				
			1	2	Material de escritório	02	020108	O	100			01/22	12/26	0		3 000	3 000	4 000	4 000	4 000	4 000	19 000				
			1	3	Encargos das instalações	02	020201	O	100			01/22	12/26	0		93 500	93 500	110 000	110 000	110 000	110 000	533 500				
			1	4	Limpeza e higiene	02	020202	O	100			01/22	12/26	0		55 630	55 630	60 000	60 000	60 000	60 000	295 630				
			1	5	Transportes	02	020210	O	100			01/22	12/26	0		500	500	500	500	500	500	2 500				
			1	6	Deslocações e estadas	02	020213	O	100			01/22	12/26	0		4 000	4 000	12 000	12 000	12 000	12 000	52 000				
			1	7	Equipamento administrativo	02	070109	O	100			01/22	12/26	0		75 000	75 000	60 000	60 000	60 000	60 000	315 000				
<b>[0213] Direção Municipal de Serviços Jurídicos</b>																708 300	708 300	146 194	41 523	23 800	23 800	943 617				
05					Coesão social											27 950	27 950	1 540				29 490				
003					Outras dimensões de intervenção social											27 950	27 950	1 540				29 490				
		22/110			Julgados de Paz											27 950	27 950	1 540				29 490				
			1	1	Limpeza e higiene	02	020104	O	100			01/22	12/23	0		600	600					600				
			1	2	Material de escritório	02	020108	O	100			01/22	12/23	0		3 800	3 800					3 800				
			1	3	Outros bens	02	020121	O	100			01/22	12/23	0		50	50					50				
			1	4	Encargos das instalações	02	020201	O	100			01/22	12/23	0		14 500	14 500	1 540				16 040				
			1	5	Limpeza e higiene	02	020202	O	100			01/22	12/23	0		8 500	8 500					8 500				
			1	6	Transportes	02	020210	O	100			01/22	12/23	0		50	50					50				
			1	7	Outros trabalhos especializados	02	020220	O	100			01/22	12/23	0		50	50					50				
			1	8	Equipamento administrativo	02	070109	O	100			01/22	12/23	0		400	400					400				
07					Governância da Câmara											680 350	680 350	144 654	41 523	23 800	23 800	914 127				
001					Funcionamento dos serviços											680 350	680 350	144 654	41 523	23 800	23 800	914 127				
		22/158			Assegurar a gestão eficaz dos recursos da DMSJ											28 450	28 450	23 800	23 800	23 800	23 800	123 650				
			1	1	Material de escritório	02	020108	O	100			01/22	12/26	0		7 500	7 500	7 500	7 500	7 500	7 500	37 500				
			1	2	Livros e documentação técnica	02	020118	O	100			01/22	12/26	0		600	600	800	800	800	800	3 800				
			1	3	Comunicações	02	020209	O	100			01/22	12/26	0		100	100	100	100	100	100	500				
			1	4	Transportes	02	020210	O	100			01/22	12/26	0		100	100	150	150	150	150	700				
			1	5	Deslocações e estadas	02	020213	O	100			01/22	12/26	0		100	100	150	150	150	150	700				
			1	6	Assistência técnica	02	020219	O	100			01/22	12/26	0		50	50	100	100	100	100	450				
			1	7	Outros trabalhos especializados	02	020220	O	100			01/22	12/26	0		15 000	15 000	15 000	15 000	15 000	15 000	75 000				
			1	8	Equipamento administrativo	02	070109	O	100			01/22	12/26	0		5 000	5 000					5 000				
		22/159			Representação Judicial e Assessoria Jurídica.											633 000	633 000	120 854	17 723			771 577				
			1	1	Estudos, pareceres, projetos e consultadoria	02	020214	O	100			01/22	12/24	0		537 000	537 000	24 354	17 712			579 066				

# Câmara Municipal do Porto

## GOP - Grandes Opções do Plano para 2022

O b j	P r g	Projeto Ano/Nº	Aç.	Sub ac.	Designação	Classif. Orçamental		Frm de Real	% de Fonte Financiam.					Datas (Mês/Ano)		Fases de Exec.	Realizado (a)	Ano Corrente 2022			Anos Seguintes					Total Previsto (j)=(a)+(b)+(e) +(f)+(g)+(h)+(i)
						Org.	Económica		RP	RG	UE	EM	Início	Fim	Total (b) = (c) + (d)			Financiam. Definido (c)	Financ. Não Definido (d)	2023 (e)	2024 (f)	2025 (g)	2026 (h)	2027 e Seg. (i)		
<b>[0213] Direção Municipal de Serviços Jurídicos</b>																708 300	708 300	146 194	41 523	23 800	23 800	943 617				
07					Governância da Câmara											680 350	680 350	144 654	41 523	23 800	23 800	914 127				
001					Funcionamento dos serviços											680 350	680 350	144 654	41 523	23 800	23 800	914 127				
		22/159			Representação Judicial e Assessoria Jurídica.											633 000	633 000	120 854	17 723			771 577				
			1	2	Outros	02	02022502	O	100			01/22	12/24	0		96 000	96 000	96 500	11			192 511				
		22/160			Gestão dos Processos de Contraordenações e de Execuções Fis											18 500	18 500					18 500				
			1	1	Outros trabalhos especializados	02	020220	O	100			01/22	12/22	0		17 500	17 500					17 500				
			1	2	Outros	02	02022502	O	100			01/22	12/22	0		500	500					500				
			1	3	Outras	02	0602030402	O	100			01/22	12/22	0		500	500					500				
		22/161			Participação e promoção de projetos de reorganização e modern											400	400					400				
			1	1	Prémios, condecorações e ofertas	02	020115	O	100			01/22	12/22	0		50	50					50				
			1	2	Outros bens	02	020121	O	100			01/22	12/22	0		300	300					300				
			1	3	Outros trabalhos especializados	02	020220	O	100			01/22	12/22	0		50	50					50				
<b>[0214] Direção Municipal de Educação</b>																6 112 554	6 112 554	3 062 013	2 797 217	88 501	88 501	12 148 786				
02					Economia, pessoas e inovação											5 928 940	5 928 940	2 965 412	2 708 716			11 603 068				
002					Educação											5 928 940	5 928 940	2 965 412	2 708 716			11 603 068				
		22/18			Norte 2020 - Desenvolvimento das Infraestruturas de Formação €											91 773	91 773					91 773				
			1	1	Material de educação, cultura e recreio	02	020120	O	15	85		01/22	12/22	0		7 960	7 960					7 960				
			1	2	Outro	02	07011002	O	15	85		01/22	12/22	0		16 536	16 536					16 536				
			2	1	Material de educação, cultura e recreio	02	020120	O	15	85		01/22	12/22	0		3 180	3 180					3 180				
			2	2	Outro	02	07011002	O	15	85		01/22	12/22	0		52 514	52 514					52 514				
			3	1	Outro	02	07011002	O	15	85		01/22	12/22	0		11 583	11 583					11 583				
		22/19			CRECHES											100 000	100 000					100 000				
			1	1	Escolas	02	07010305	O	100			01/22	12/22	0		100 000	100 000					100 000				
		22/20			Expansão e Acompanhamento da Educação Pré escolar											73 500	73 500					73 500				
			1	1	Prémios, condecorações e ofertas	02	020115	O	100			01/22	12/22	0		12 000	12 000					12 000				
			1	2	Outros trabalhos especializados	02	020220	O	100			01/22	12/22	0		61 500	61 500					61 500				
		22/21			Plano Local de Leitura											17 000	17 000					17 000				
			1	1	Prémios, condecorações e ofertas	02	020115	O	100			01/22	12/22	0		1 000	1 000					1 000				
			1	2	Seminários, exposições e similares	02	020216	O	100			01/22	12/22	0		1 000	1 000					1 000				
			1	3	Outros trabalhos especializados	02	020220	O	100			01/22	12/22	0		5 000	5 000					5 000				
			2	1	Material de educação, cultura e recreio	02	020120	O	100			01/22	12/22	0		10 000	10 000					10 000				
		22/22			Desenvolvimento Socioeducativo											30 000	30 000					30 000				
			1	1	Prémios, condecorações e ofertas	02	020115	O	100			01/22	12/22	0		5 000	5 000					5 000				
			2	1	Outros trabalhos especializados	02	020220	O	100			01/22	12/22	0		25 000	25 000					25 000				

# Câmara Municipal do Porto

## GOP - Grandes Opções do Plano para 2022

O b j	P r g	Projeto Ano/Nº	Aç.	Sub ac.	Designação	Classif. Orçamental		Frm de Real	% de Fonte Financiam.					Datas (Mês/Ano)		Fases de Exec.	Realizado (a)	Ano Corrente 2022			Anos Seguintes					Total Previsto (j)=(a)+(b)+(e) +(f)+(g)+(h)+(i)
						Org.	Económica		RP	RG	UE	EM	Início	Fim	Total (b) = (c) + (d)			Financiam. Definido (c)	Financ. Não Definido (d)	2023 (e)	2024 (f)	2025 (g)	2026 (h)	2027 e Seg. (i)		
<b>[0214] Direção Municipal de Educação</b>																6 112 554	6 112 554	3 062 013	2 797 217	88 501	88 501	12 148 786				
02					Economia, pessoas e inovação											5 928 940	5 928 940	2 965 412	2 708 716					11 603 068		
002					Educação											5 928 940	5 928 940	2 965 412	2 708 716					11 603 068		
	22/23				Porto de Atividades - Programa Municipal											151 000	151 000	87 896						238 896		
		1	1		Prémios, condecorações e ofertas	02	020115	O	100				01/22	12/23	0	1 000	1 000							1 000		
		1	2		Outros trabalhos especializados	02	020220	O	100				01/22	12/23	0	150 000	150 000	87 896						237 896		
	22/24				Programa Porto de Futuro											62 997	62 997							62 997		
		1	1		Prémios, condecorações e ofertas	02	020115	O	100				01/22	12/22	0	3 500	3 500							3 500		
		1	2		Seguros	02	020212	O	100				01/22	12/22	0	700	700							700		
		1	3		Outros trabalhos especializados	02	020220	O	100				01/22	12/22	0	58 797	58 797							58 797		
	22/25				Programa de Coadjuvação Curricular											540 283	540 283	225 000	56 200					821 483		
		1	1		Outros bens	02	020121	O	100				01/22	12/24	0	2 900	2 900							2 900		
		1	2		Transportes	02	020210	O	100				01/22	12/24	0	210 000	210 000	225 000	56 200					491 200		
		1	3		Outros trabalhos especializados	02	020220	O	100				01/22	12/24	0	327 383	327 383							327 383		
	22/26				Programa Porto de Conhecimento											126 900	126 900							126 900		
		1	1		Prémios, condecorações e ofertas	02	020115	O	100				01/22	12/22	0	2 400	2 400							2 400		
		1	2		Seminários, exposições e similares	02	020216	O	100				01/22	12/22	0	4 000	4 000							4 000		
		1	3		Transferências diversas	02	0407011002	O	100				01/22	12/22	0	120 500	120 500							120 500		
	22/27				Cooperação com Instituições da Cidade do Porto											240 000	240 000							240 000		
		1	1		Fundação Casa da Música	02	05010301	O	100				01/22	12/22	0	240 000	240 000							240 000		
	22/28				Apoio Pedagógico não formal											5 000	5 000							5 000		
		1	1		Outros	02	02022502	O	100				01/22	12/22	0	5 000	5 000							5 000		
	22/29				Programa Iniciativas DME											390 588	390 588							390 588		
		1	1		Outros trabalhos especializados	02	020220	O	100				01/22	12/22	0	190 588	190 588							190 588		
		2	1		Prémios, condecorações e ofertas	02	020115	O	100				01/22	12/22	0	70 000	70 000							70 000		
		2	2		Locação de outros bens	02	020208	O	100				01/22	12/22	0	5 000	5 000							5 000		
		2	3		Seminários, exposições e similares	02	020216	O	100				01/22	12/22	0	5 000	5 000							5 000		
		2	4		Outros trabalhos especializados	02	020220	O	100				01/22	12/22	0	60 000	60 000							60 000		
		2	5		Transferências diversas	02	0407011002	O	100				01/22	12/22	0	60 000	60 000							60 000		
	22/30				Plano Estratégico Municipal											40 000	40 000							40 000		
		1	1		Outros trabalhos especializados	02	020220	O	100				01/22	12/22	0	40 000	40 000							40 000		
	22/31				Monitorização da Carta Educativa											3 000	3 000							3 000		
		1	1		Outros trabalhos especializados	02	020220	O	100				01/22	12/22	0	3 000	3 000							3 000		
	22/32				Norte 2020- Programa de Promoção da Aprendizagem da Língua											5 100	5 100							5 100		
		1	1		Livros e documentação técnica	02	020118	O	15	85			01/22	12/22	0	5 000	5 000							5 000		
		1	2		Transportes	02	020210	O	15	85			01/22	12/22	0	100	100							100		

# Câmara Municipal do Porto

## GOP - Grandes Opções do Plano para 2022

O b j	P r g	Projeto Ano/Nº	Aç.	Sub ac.	Designação	Classif. Orçamental		Frm de Real	% de Fonte Financiam.					Datas (Mês/Ano)		Fases de Exec.	Realizado (a)	Ano Corrente 2022			Anos Seguintes					Total Previsto (j)=(a)+(b)+(e) +(f)+(g)+(h)+(i)
						Org.	Económica		RP	RG	UE	EM	Início	Fim	Total (b) = (c) + (d)			Financiam. Definido (c)	Financ. Não Definido (d)	2023 (e)	2024 (f)	2025 (g)	2026 (h)	2027 e Seg. (i)		
<b>[0214] Direção Municipal de Educação</b>																6 112 554	6 112 554	3 062 013	2 797 217	88 501	88 501	12 148 786				
02					Economia, pessoas e inovação											5 928 940	5 928 940	2 965 412	2 708 716					11 603 068		
002					Educação											5 928 940	5 928 940	2 965 412	2 708 716					11 603 068		
22/33					DLBC - Projeto CriArte											75 507	75 507							75 507		
	1	1			Transportes	02	020210	O	15	85		01/22	12/22	0		300	300							300		
	1	2			Seminários, exposições e similares	02	020216	O	15	85		01/22	12/22	0		10 207	10 207							10 207		
	1	3			Outros trabalhos especializados	02	020220	O	15	85		01/22	12/22	0		65 000	65 000							65 000		
22/34					Fundo Social - Educação											3 904 192	3 904 192	2 652 516	2 652 516					9 209 224		
	1	1			Vestuário e artigos pessoais	02	020107	O	100			01/22	12/22	0		8 000	8 000							8 000		
	1	2			Outros bens	02	020121	O	100			01/22	12/22	0		39 975	39 975							39 975		
	2	1			Material de educação, cultura e recreio	02	020120	O	100			01/22	12/22	0		15 000	15 000							15 000		
	2	2			Agrupamento escolar	02	04030103	O	100			01/22	12/22	0		300 000	300 000							300 000		
	3	1			Gasóleo	02	02010202	O	100			01/22	12/24	0		700	700							700		
	3	2			Alimentação - Refeições confeccionadas	02	020105	O	100			01/22	12/24	0		2 452 324	2 452 324	2 452 326	2 452 326					7 356 976		
	3	3			Encargos das instalações	02	020201	O	100			01/22	12/24	0		776 563	776 563	200 190	200 190					1 176 943		
	3	4			Conservação de bens	02	020203	O	100			01/22	12/24	0		7 000	7 000							7 000		
	3	5			Locação de edifícios	02	020204	O	100			01/22	12/24	0		72 000	72 000							72 000		
	3	6			Assistência técnica	02	020219	O	100			01/22	12/24	0		12 630	12 630							12 630		
	3	7			Ação social escolar	02	04080204	O	100			01/22	12/24	0		220 000	220 000							220 000		
22/35					Equipamento, Gestão e Manutenção											72 100	72 100							72 100		
	1	1			Material de educação, cultura e recreio	02	020120	O	100			01/22	12/22	0		10 000	10 000							10 000		
	1	2			Outro	02	07011002	O	100			01/22	12/22	0		62 100	62 100							62 100		
05					Coesão social											80 113	80 113	8 100						88 213		
003					Outras dimensões de intervenção social											80 113	80 113	8 100						88 213		
22/106					Comissão de Proteção de Crianças e Jovens											80 113	80 113	8 100						88 213		
	1	1			Limpeza e higiene	02	020104	O	100			01/22	12/23	0		692	692							692		
	1	2			Material de escritório	02	020108	O	100			01/22	12/23	0		3 204	3 204							3 204		
	1	3			Outros bens	02	020121	O	100			01/22	12/23	0		394	394							394		
	1	4			Encargos das instalações	02	020201	O	100			01/22	12/23	0		12 322	12 322	2 400						14 722		
	1	5			Limpeza e higiene	02	020202	O	100			01/22	12/23	0		14 258	14 258							14 258		
	1	6			Transportes	02	020210	O	100			01/22	12/23	0		2 596	2 596							2 596		
	1	7			Deslocações e estadas	02	020213	O	100			01/22	12/23	0		49	49							49		
	1	8			Assistência técnica	02	020219	O	100			01/22	12/23	0		1 500	1 500							1 500		
	1	9			Outros	02	02022502	O	100			01/22	12/23	0		98	98							98		
	1	10			Equipamento administrativo	02	070109	O	100			01/22	12/23	0		5 000	5 000							5 000		
	2	1			Outros trabalhos especializados	02	020220	O	100			01/22	12/23	0		40 000	40 000	5 700						45 700		

# Câmara Municipal do Porto

## GOP - Grandes Opções do Plano para 2022

O b j	P r g	Projeto Ano/Nº	Aç.	Sub ac.	Designação	Classif. Orçamental		Frm de Real	% de Fonte Financiam.					Datas (Mês/Ano)		Fases de Exec.	Realizado (a)	Ano Corrente 2022			Anos Seguintes					Total Previsto (j)=(a)+(b)+(e) +(f)+(g)+(h)+(i)
						Org.	Económica		RP	RG	UE	EM	Início	Fim	Total (b) = (c) + (d)			Financiam. Definido (c)	Financ. Não Definido (d)	2023 (e)	2024 (f)	2025 (g)	2026 (h)	2027 e Seg. (i)		
<b>[0214] Direção Municipal de Educação</b>																		6 112 554	6 112 554	3 062 013	2 797 217	88 501	88 501			12 148 786
07					Governância da Câmara													103 501	103 501	88 501	88 501	88 501	88 501			457 505
001					Funcionamento dos serviços													103 501	103 501	88 501	88 501	88 501	88 501			457 505
22/127					Funcionamento dos serviços - DME													103 501	103 501	88 501	88 501	88 501	88 501			457 505
	1	1			Matérias-primas e subsidiárias	02	020101	O	100			01/22	12/26	0				1 000	1 000	1 000	1 000	1 000	1 000			5 000
	1	2			Limpeza e higiene	02	020104	O	100			01/22	12/26	0				1 500	1 500	1 500	1 500	1 500	1 500			7 500
	1	3			Material de escritório	02	020108	O	100			01/22	12/26	0				6 550	6 550	6 550	6 550	6 550	6 550			32 750
	1	4			Livros e documentação técnica	02	020118	O	100			01/22	12/26	0				93	93	93	93	93	93			465
	1	5			Outros bens	02	020121	O	100			01/22	12/26	0				1 000	1 000	1 000	1 000	1 000	1 000			5 000
	1	6			Encargos das instalações	02	020201	O	100			01/22	12/26	0				30 000	30 000	30 000	30 000	30 000	30 000			150 000
	1	7			Limpeza e higiene	02	020202	O	100			01/22	12/26	0				23 263	23 263	23 263	23 263	23 263	23 263			116 315
	1	8			Transportes	02	020210	O	100			01/22	12/26	0				3 000	3 000	3 000	3 000	3 000	3 000			15 000
	1	9			Seguros	02	020212	O	100			01/22	12/26	0				2 095	2 095	2 095	2 095	2 095	2 095			10 475
	1	10			Deslocações e estadas	02	020213	O	100			01/22	12/26	0				20 000	20 000	20 000	20 000	20 000	20 000			100 000
	1	11			Equipamento administrativo	02	070109	O	100			01/22	12/26	0				15 000	15 000							15 000
<b>[0215] Departamento Municipal Turismo e Comércio</b>																		3 185 144	3 185 144	265 785	234 485	234 485	234 485			4 154 384
02					Economia, pessoas e inovação													3 052 269	3 052 269	31 300						3 083 569
001					Consolidação da estratégia económica da cidade													3 052 269	3 052 269	31 300						3 083 569
22/7					Promoção do Comércio Tradicional e de Proximidade													1 361 745	1 361 745	6 300						1 368 045
	1	1			Outros trabalhos especializados	02	020220	O	100			01/22	12/23	0				53 159	53 159							53 159
	1	2			Outros	02	02022502	O	100			01/22	12/23	0				14 886	14 886	6 300						21 186
	1	3			Transferências diversas	02	08010202	O	100			01/22	12/23	0				525 000	525 000							525 000
	2	1			Prémios, condecorações e ofertas	02	020115	O	100			01/22	12/23	0				700	700							700
	2	2			Outros trabalhos especializados	02	020220	O	100			01/22	12/23	0				900	900							900
	2	3			Outros	02	02022502	O	100			01/22	12/23	0				1 000	1 000							1 000
	2	4			Apoios diversos de interesse turístico	02	0407010302	O	100			01/22	12/23	0				7 000	7 000							7 000
	3	1			Outros trabalhos especializados	02	020220	O	100			01/22	12/23	0				21 250	21 250							21 250
	4	1			Locação de outros bens	02	020208	O	100			01/22	12/23	0				8 000	8 000							8 000
	4	2			Outros trabalhos especializados	02	020220	O	100			01/22	12/23	0				127 600	127 600							127 600
	4	3			Outros	02	02022502	O	100			01/22	12/23	0				2 000	2 000							2 000
	4	4			Privadas	02	040102	O	100			01/22	12/23	0				600 000	600 000							600 000
	4	5			Direitos de autor	02	06020201	O	100			01/22	12/23	0				250	250							250
22/9					Promover o Comércio e os Serviços													414 690	414 690	25 000						439 690
	1	1			Outros trabalhos especializados	02	020220	O	100			01/22	12/23	0				151 140	151 140							151 140
	1	2			Outros	02	02022502	O	100			01/22	12/23	0				1 000	1 000							1 000
	2	1			Outros trabalhos especializados	02	020220	O	100			01/22	12/23	0				30 000	30 000							30 000
	2	2			Outros	02	02022502	O	100			01/22	12/23	0				200	200							200

# Câmara Municipal do Porto

## GOP - Grandes Opções do Plano para 2022

O b j	P r g	Projeto Ano/Nº	Aç.	Sub ac.	Designação	Classif. Orçamental		Frm de Real	% de Fonte Financiam.					Datas (Mês/Ano)		Fases de Exec.	Realizado (a)	Ano Corrente 2022			Anos Seguintes					Total Previsto (j)=(a)+(b)+(e) +(f)+(g)+(h)+(i)
						Org.	Económica		RP	RG	UE	EM	Início	Fim	Total (b) = (c) + (d)			Financiam. Definido (c)	Financ. Não Definido (d)	2023 (e)	2024 (f)	2025 (g)	2026 (h)	2027 e Seg. (i)		
<b>[0215] Departamento Municipal Turismo e Comércio</b>																3 185 144	3 185 144	265 785	234 485	234 485	234 485	4 154 384				
02					Economia, pessoas e inovação			O	100							3 052 269	3 052 269	31 300					3 083 569			
001					Consolidação da estratégia económica da cidade			O	100							3 052 269	3 052 269	31 300					3 083 569			
22/9					Promover o Comércio e os Serviços			O	100							414 690	414 690	25 000					439 690			
3	1				Outros trabalhos especializados	02	020220	O	100			01/22	12/23	0		15 000	15 000						15 000			
3	2				Outros	02	02022502	O	100			01/22	12/23	0		32 500	32 500	25 000					57 500			
4	1				Outros trabalhos especializados	02	020220	O	100			01/22	12/23	0		18 450	18 450						18 450			
4	2				Privadas	02	040102	O	100			01/22	12/23	0		100 000	100 000						100 000			
4	3				Apoios diversos de interesse turístico	02	0407010302	O	100			01/22	12/23	0		500	500						500			
5	1				Transferências diversas	02	0407011002	O	100			01/22	12/23	0		36 900	36 900						36 900			
6	1				Outros trabalhos especializados	02	020220	O	100			01/22	12/23	0		28 500	28 500						28 500			
6	2				Outros	02	02022502	O	100			01/22	12/23	0		500	500						500			
22/10					Gestão e Reestruturação das Feiras e Mercados			O	100							79 394	79 394						79 394			
1	1				Vestuário e artigos pessoais	02	020107	O	100			01/22	12/22	0		1 200	1 200						1 200			
1	2				Prémios, condecorações e ofertas	02	020115	O	100			01/22	12/22	0		350	350						350			
1	3				Outros trabalhos especializados	02	020220	O	100			01/22	12/22	0		9 420	9 420						9 420			
1	4				Outros	02	02022502	O	100			01/22	12/22	0		1 100	1 100						1 100			
1	5				Apoios diversos de interesse turístico	02	0407010302	O	100			01/22	12/22	0		2 000	2 000						2 000			
1	6				Outro	02	07011002	O	100			01/22	12/22	0		65 324	65 324						65 324			
22/15					Otimização da Marca Porto.			O	100							233 150	233 150						233 150			
1	1				Apoios diversos de interesse turístico	02	0407010302	O	100			01/22	12/22	0		8 000	8 000						8 000			
2	1				Apoios diversos de interesse turístico	02	0407010302	O	100			01/22	12/22	0		180 000	180 000						180 000			
3	1				Locação de outros bens	02	020208	O	100			01/22	12/22	0		9 000	9 000						9 000			
3	2				Transportes	02	020210	O	100			01/22	12/22	0		1 500	1 500						1 500			
3	3				Outros trabalhos especializados	02	020220	O	100			01/22	12/22	0		17 500	17 500						17 500			
3	4				Outros	02	02022502	O	100			01/22	12/22	0		1 500	1 500						1 500			
3	5				Apoios diversos de interesse turístico	02	0407010302	O	100			01/22	12/22	0		15 000	15 000						15 000			
4	1				Apoios diversos de interesse turístico	02	0407010302	O	100			01/22	12/22	0		650	650						650			
22/16					Acolhimento e Comercialização			O	100							466 116	466 116						466 116			
1	1				Outros trabalhos especializados	02	020220	O	100			01/22	12/22	0		466 116	466 116						466 116			
22/17					Promoção do Turismo no Porto			O	100							497 174	497 174						497 174			
1	1				Outros trabalhos especializados	02	020220	O	100			01/22	12/22	0		333 704	333 704						333 704			
1	2				Outros	02	02022502	O	100			01/22	12/22	0		3 000	3 000						3 000			
2	1				Privadas	02	040102	O	100			01/22	12/22	0		100	100						100			
3	1				Privadas	02	040102	O	100			01/22	12/22	0		100 000	100 000						100 000			
4	1				Outros trabalhos especializados	02	020220	O	100			01/22	12/22	0		60 370	60 370						60 370			

# Câmara Municipal do Porto

## GOP - Grandes Opções do Plano para 2022

O b j	P r g	Projeto Ano/Nº	Aç.	Sub ac.	Designação	Classif. Orçamental		Frm de Real	% de Fonte Financiam.					Datas (Mês/Ano)		Fases de Exec.	Realizado (a)	Ano Corrente 2022			Anos Seguintes					Total Previsto (j)=(a)+(b)+(e) +(f)+(g)+(h)+(i)
						Org.	Económica		RP	RG	UE	EM	Início	Fim	Total (b) = (c) + (d)			Financiam. Definido (c)	Financ. Não Definido (d)	2023 (e)	2024 (f)	2025 (g)	2026 (h)	2027 e Seg. (i)		
<b>[0215] Departamento Municipal Turismo e Comércio</b>																3 185 144	3 185 144	265 785	234 485	234 485	234 485	234 485	4 154 384			
07					Governância da Câmara											132 875	132 875	234 485	234 485	234 485	234 485	234 485	234 485	1 070 815		
001					Funcionamento dos serviços											132 875	132 875	234 485	234 485	234 485	234 485	234 485	234 485	1 070 815		
22/129					Funcionamento dos serviços - DMTC											132 875	132 875	234 485	234 485	234 485	234 485	234 485	234 485	1 070 815		
1	1				Limpeza e higiene	02	020104	O	100			01/22	12/26	0		400	400	400	400	400	400	400	400	400	2 000	
1	2				Material de escritório	02	020108	O	100			01/22	12/26	0		2 000	2 000	4 000	4 000	4 000	4 000	4 000	4 000	4 000	18 000	
1	3				Outros bens	02	020121	O	100			01/22	12/26	0		600	600	600	600	600	600	600	600	600	3 000	
1	4				Encargos das instalações	02	020201	O	100			01/22	12/26	0		87 725	87 725	87 725	87 725	87 725	87 725	87 725	87 725	87 725	438 625	
1	5				Limpeza e higiene	02	020202	O	100			01/22	12/26	0		17 000	17 000	17 000	17 000	17 000	17 000	17 000	17 000	17 000	85 000	
1	6				Conservação de bens	02	020203	O	100			01/22	12/26	0		50	50	50	50	50	50	50	50	50	250	
1	7				Locação de edifícios	02	020204	O	100			01/22	12/26	0		1 000	1 000	97 610	97 610	97 610	97 610	97 610	97 610	97 610	391 440	
1	8				Transportes	02	020210	O	100			01/22	12/26	0		5 000	5 000	5 000	5 000	5 000	5 000	5 000	5 000	5 000	25 000	
1	9				Deslocações e estadas	02	020213	O	100			01/22	12/26	0		15 000	15 000	15 000	15 000	15 000	15 000	15 000	15 000	15 000	75 000	
1	10				Assistência técnica	02	020219	O	100			01/22	12/26	0		50	50	100	100	100	100	100	100	100	450	
1	11				Outros trabalhos especializados	02	020220	O	100			01/22	12/26	0		2 500	2 500	7 000	7 000	7 000	7 000	7 000	7 000	7 000	30 500	
1	12				Equipamento administrativo	02	070109	O	100			01/22	12/26	0		1 500	1 500								1 500	
1	13				Outro	02	07011002	O	100			01/22	12/26	0		50	50								50	
<b>[0218] Departamento Municipal de Fiscalização</b>																263 388	263 388	255 220	255 220	224 220	41 620	1 039 668				
07					Governância da Câmara											263 388	263 388	255 220	255 220	224 220	41 620	41 620	41 620	41 620	1 039 668	
001					Funcionamento dos serviços											263 388	263 388	255 220	255 220	224 220	41 620	41 620	41 620	41 620	1 039 668	
22/163					Funcionamento do DMF											50 120	50 120	41 620	41 620	41 620	41 620	41 620	41 620	41 620	216 600	
1	1				Limpeza e higiene	02	020104	O	100			01/22	12/26	0		100	100	100	100	100	100	100	100	100	500	
1	2				Vestuário e artigos pessoais	02	020107	O	100			01/22	12/26	0		1 000	1 000	1 000	1 000	1 000	1 000	1 000	1 000	1 000	5 000	
1	3				Material de escritório	02	020108	O	100			01/22	12/26	0		4 500	4 500	5 000	5 000	5 000	5 000	5 000	5 000	5 000	24 500	
1	4				Ferramentas e utensílios	02	020117	O	100			01/22	12/26	0		2 500	2 500	2 500	2 500	2 500	2 500	2 500	2 500	2 500	12 500	
1	5				Livros e documentação técnica	02	020118	O	100			01/22	12/26	0		20	20	20	20	20	20	20	20	20	100	
1	6				Locação de outros bens	02	020208	O	100			01/22	12/26	0		2 000	2 000	2 000	2 000	2 000	2 000	2 000	2 000	2 000	10 000	
1	7				Transportes	02	020210	O	100			01/22	12/26	0		30 000	30 000	30 000	30 000	30 000	30 000	30 000	30 000	30 000	150 000	
1	8				Outros trabalhos especializados	02	020220	O	100			01/22	12/26	0		1 000	1 000	1 000	1 000	1 000	1 000	1 000	1 000	1 000	5 000	
1	9				Equipamento administrativo	02	070109	O	100			01/22	12/26	0		6 000	6 000								6 000	
1	10				Outro	02	07011002	O	100			01/22	12/26	0		3 000	3 000								3 000	
22/164					Sensibilização e informação para a cidadania											100	100	100	100	100	100	100	100	100	400	
1	1				Outros bens	02	020121	O	100			01/22	12/25	0		50	50	50	50	50	50	50	50	50	200	
1	2				Outros trabalhos especializados	02	020220	O	100			01/22	12/25	0		50	50	50	50	50	50	50	50	50	200	
22/165					Ações de fiscalização de obras particulares, atividades económicas											182 500	182 500	182 500	182 500	182 500	182 500	182 500	182 500	182 500	730 000	
1	1				Outros trabalhos especializados	02	020220	O	100			01/22	12/25	0		2 500	2 500	2 500	2 500	2 500	2 500	2 500	2 500	2 500	10 000	
2	1				Outros trabalhos especializados	02	020220	O	100			01/22	12/25	0		180 000	180 000	180 000	180 000	180 000	180 000	180 000	180 000	180 000	720 000	

# Câmara Municipal do Porto

## GOP - Grandes Opções do Plano para 2022

O b j	P r g	Projeto Ano/Nº	Aç.	Sub ac.	Designação	Classif. Orçamental		Frm de Real	% de Fonte Financiam.					Datas (Mês/Ano)		Fases de Exec.	Realizado (a)	Ano Corrente 2022			Anos Seguintes					Total Previsto (j)=(a)+(b)+(e) +(f)+(g)+(h)+(i)		
						Org.	Económica		RP	RG	UE	EM	Início	Fim	Total (b) = (c) + (d)			Financiam. Definido (c)	Financ. Não Definido (d)	2023 (e)	2024 (f)	2025 (g)	2026 (h)	2027 e Seg. (i)				
<b>[0218] Departamento Municipal de Fiscalização</b>																		263 388	263 388	255 220	255 220	224 220	41 620	1 039 668				
07					Governância da Câmara												263 388	263 388	255 220	255 220	224 220	41 620	1 039 668					
001					Funcionamento dos serviços												263 388	263 388	255 220	255 220	224 220	41 620	1 039 668					
		22/166			Remoção de suportes publicitários e outras ocupações do espaço												30 668	30 668	31 000	31 000				92 668				
			1	1	Outros	02	02022502	O	100				01/22	12/24	0		30 668	30 668	31 000	31 000				92 668				
<b>[0219] Departamento Municipal de Coesão Social</b>																		3 686 262	3 686 262	484 781	448 981	399 550	399 550	5 419 124				
05					Coesão social												3 344 212	3 344 212	85 231	49 431				3 478 874				
001					Grupos sociais específicos												1 333 207	1 333 207						1 333 207				
		22/85			Desenvolvimento Social												1 305 209	1 305 209						1 305 209				
			1	1	Alimentação - Refeições confeccionadas	02	020105	O	100				01/22	12/22	0		100	100						100				
			1	2	Prémios, condecorações e ofertas	02	020115	O	100				01/22	12/22	0		16 100	16 100						16 100				
			1	3	Ferramentas e utensílios	02	020117	O	100				01/22	12/22	0		650	650						650				
			1	4	Livros e documentação técnica	02	020118	O	100				01/22	12/22	0		400	400						400				
			1	5	Outros bens	02	020121	O	100				01/22	12/22	0		35 550	35 550						35 550				
			1	6	Conservação de bens	02	020203	O	100				01/22	12/22	0		5 000	5 000						5 000				
			1	7	Locação de edifícios	02	020204	O	100				01/22	12/22	0		34 000	34 000						34 000				
			1	8	Locação de outros bens	02	020208	O	100				01/22	12/22	0		1 800	1 800						1 800				
			1	9	Seguros	02	020212	O	100				01/22	12/22	0		900	900						900				
			1	10	Estudos, pareceres, projetos e consultadoria	02	020214	O	100				01/22	12/22	0		3 500	3 500						3 500				
			1	11	Seminários, exposições e similares	02	020216	O	100				01/22	12/22	0		27 050	27 050						27 050				
			1	12	Outros trabalhos especializados	02	020220	O	100				01/22	12/22	0		403 242	403 242						403 242				
			1	13	Outros	02	02022502	O	100				01/22	12/22	0		1 800	1 800						1 800				
			1	14	Outros apoios no âmbito social	02	0407010503	O	100				01/22	12/22	0		736 017	736 017						736 017				
			1	15	Direitos de autor	02	06020201	O	100				01/22	12/22	0		100	100						100				
			1	16	Outro	02	07011002	O	100				01/22	12/22	0		39 000	39 000						39 000				
		22/86			Projeto de mediadores municipais e interculturais - ação financeira												27 998	27 998						27 998				
			1	1	Transportes	02	020210	O	15	85			01/22	12/22	0		100	100						100				
			1	2	Deslocações e estadas	02	020213	O	15	85			01/22	12/22	0		100	100						100				
			1	3	Seminários, exposições e similares	02	020216	O	15	85			01/22	12/22	0		100	100						100				
			1	4	Outros trabalhos especializados	02	020220	O	15	85			01/22	12/22	0		3 000	3 000						3 000				
			1	5	Outros	02	02022502	O	15	85			01/22	12/22	0		100	100						100				
			1	6	Outros apoios no âmbito social	02	0407010503	O	15	85			01/22	12/22	0		24 598	24 598						24 598				
002					Saúde												1 153 084	1 153 084	70 200	45 900				1 269 184				
		22/89			Promoção da Saúde												553 984	553 984	37 400	45 900				637 284				
			1	1	Prémios, condecorações e ofertas	02	020115	O	100				01/22	12/24	0		250	250						250				
			1	2	Outros bens	02	020121	O	100				01/22	12/24	0		4 250	4 250						4 250				
			1	3	Conservação de bens	02	020203	O	100				01/22	12/24	0		1 845	1 845						1 845				



# Câmara Municipal do Porto

## GOP - Grandes Opções do Plano para 2022

O b j	P r g	Projeto Ano/Nº	Aç.	Sub ac.	Designação	Classif. Orçamental		Frm de Real	% de Fonte Financiam.					Datas (Mês/Ano)		Fases de Exec.	Realizado (a)	Ano Corrente 2022			Anos Seguintes					Total Previsto (j)=(a)+(b)+(e) +(f)+(g)+(h)+(i)
						Org.	Económica		RP	RG	UE	EM	Início	Fim	Total (b) = (c) + (d)			Financiam. Definido (c)	Financ. Não Definido (d)	2023 (e)	2024 (f)	2025 (g)	2026 (h)	2027 e Seg. (i)		
<b>[0219] Departamento Municipal de Coesão Social</b>																3 686 262	3 686 262	484 781	448 981	399 550	399 550	5 419 124				
05					Coesão social											3 344 212	3 344 212	85 231	49 431					3 478 874		
002					Saúde											1 153 084	1 153 084	70 200	45 900					1 269 184		
22/89					Promoção da Saúde											553 984	553 984	37 400	45 900					637 284		
1	4				Locação de outros bens	02	020208	O	100				01/22	12/24	0	128 560	128 560	20 300	37 300					186 160		
1	5				Estudos, pareceres, projetos e consultadoria	02	020214	O	100				01/22	12/24	0	21 329	21 329	17 100	8 600					47 029		
1	6				Seminários, exposições e similares	02	020216	O	100				01/22	12/24	0	6 000	6 000							6 000		
1	7				Outros trabalhos especializados	02	020220	O	100				01/22	12/24	0	31 500	31 500							31 500		
1	8				Outros	02	02022502	O	100				01/22	12/24	0	500	500							500		
1	9				Outros	02	04030109	O	100				01/22	12/24	0	5 000	5 000							5 000		
1	10				Outros apoios no âmbito social	02	0407010503	O	100				01/22	12/24	0	284 150	284 150							284 150		
1	11				Direitos de autor	02	06020201	O	100				01/22	12/24	0	100	100							100		
1	12				Equipamento administrativo	02	070109	O	100				01/22	12/24	0	5 500	5 500							5 500		
1	13				Outro	02	07011002	O	100				01/22	12/24	0	65 000	65 000							65 000		
22/97					Despesas destinadas ao combate dos efeitos da pandemia COV/											599 100	599 100	32 800						631 900		
1	1				Alimentação - Refeições confeccionadas	02	020105	O	100				01/22	12/23	0	62 000	62 000							62 000		
1	2				Outros bens	02	020121	O	100				01/22	12/23	0	51 200	51 200	32 800						84 000		
1	3				Limpeza e higiene	02	020202	O	100				01/22	12/23	0	10 000	10 000							10 000		
1	4				Locação de outros bens	02	020208	O	100				01/22	12/23	0	1 000	1 000							1 000		
1	5				Outros trabalhos especializados	02	020220	O	100				01/22	12/23	0	73 800	73 800							73 800		
1	6				Outros	02	02022502	O	100				01/22	12/23	0	1 000	1 000							1 000		
1	7				Outros	02	04030109	O	100				01/22	12/23	0	100	100							100		
1	8				Outros apoios no âmbito social	02	0407010503	O	100				01/22	12/23	0	400 000	400 000							400 000		
003					Outras dimensões de intervenção social											857 921	857 921	15 031	3 531					876 483		
22/103					Gestão da Rede Social											236 235	236 235							236 235		
1	1				Prémios, condecorações e ofertas	02	020115	O	100				01/22	12/22	0	700	700							700		
1	2				Livros e documentação técnica	02	020118	O	100				01/22	12/22	0	150	150							150		
1	3				Outros bens	02	020121	O	100				01/22	12/22	0	1 400	1 400							1 400		
1	4				Locação de outros bens	02	020208	O	100				01/22	12/22	0	6 700	6 700							6 700		
1	5				Seminários, exposições e similares	02	020216	O	100				01/22	12/22	0	5 750	5 750							5 750		
1	6				Outros trabalhos especializados	02	020220	O	100				01/22	12/22	0	32 250	32 250							32 250		
1	7				Outros	02	02022502	O	100				01/22	12/22	0	750	750							750		
1	8				Outros apoios no âmbito social	02	0407010503	O	100				01/22	12/22	0	144 500	144 500							144 500		
1	9				Equipamento administrativo	02	070109	O	100				01/22	12/22	0	500	500							500		
1	10				Outras transferências	02	08070106	O	100				01/22	12/22	0	43 535	43 535							43 535		
22/104					Promoção da Empregabilidade											201 785	201 785							201 785		
1	1				Livros e documentação técnica	02	020118	O	100				01/22	12/22	0	200	200							200		
1	2				Outros bens	02	020121	O	100				01/22	12/22	0	1 000	1 000							1 000		

# Câmara Municipal do Porto

## GOP - Grandes Opções do Plano para 2022

O b j	P r g	Projeto Ano/Nº	Aç.	Sub ac.	Designação	Classif. Orçamental		Frm de Real	% de Fonte Financiam.					Datas (Mês/Ano)		Fases de Exec.	Realizado (a)	Ano Corrente 2022			Anos Seguintes					Total Previsto (j)=(a)+(b)+(e) +(f)+(g)+(h)+(i)
						Org.	Económica		RP	RG	UE	EM	Início	Fim	Total (b) = (c) + (d)			Financiam. Definido (c)	Financ. Não Definido (d)	2023 (e)	2024 (f)	2025 (g)	2026 (h)	2027 e Seg. (i)		
<b>[0219] Departamento Municipal de Coesão Social</b>																3 686 262	3 686 262	484 781	448 981	399 550	399 550	5 419 124				
05					Coesão social											3 344 212	3 344 212	85 231	49 431				3 478 874			
003					Outras dimensões de intervenção social											857 921	857 921	15 031	3 531				876 483			
22/104					Promoção da Empregabilidade											201 785	201 785						201 785			
	1	3			Conservação de bens	02	020203	O	100			01/22	12/22	0		1 000	1 000						1 000			
	1	4			Locação de edifícios	02	020204	O	100			01/22	12/22	0		50 000	50 000						50 000			
	1	5			Locação de outros bens	02	020208	O	100			01/22	12/22	0		500	500						500			
	1	6			Seminários, exposições e similares	02	020216	O	100			01/22	12/22	0		28 400	28 400						28 400			
	1	7			Outros trabalhos especializados	02	020220	O	100			01/22	12/22	0		33 100	33 100						33 100			
	1	8			Outros	02	02022502	O	100			01/22	12/22	0		450	450						450			
	1	9			Outros apoios no âmbito social	02	0407010503	O	100			01/22	12/22	0		30 735	30 735						30 735			
	1	10			Equipamento administrativo	02	070109	O	100			01/22	12/22	0		3 500	3 500						3 500			
	2	1			Seminários, exposições e similares	02	020216	O	100			01/22	12/22	0		13 500	13 500						13 500			
	2	2			Outros trabalhos especializados	02	020220	O	100			01/22	12/22	0		39 400	39 400						39 400			
22/105					AIIA - ação financiada											414 900	414 900	11 500					426 400			
	1	1			Material de escritório	02	020108	O	15	85		01/22	12/23	0		7 500	7 500						7 500			
	1	2			Livros e documentação técnica	02	020118	O	15	85		01/22	12/23	0		50	50						50			
	1	3			Outros bens	02	020121	O	15	85		01/22	12/23	0		17 000	17 000						17 000			
	1	4			Locação de edifícios	02	020204	O	15	85		01/22	12/23	0		50	50						50			
	1	5			Locação de outros bens	02	020208	O	15	85		01/22	12/23	0		50	50						50			
	1	6			Transportes	02	020210	O	15	85		01/22	12/23	0		1 000	1 000						1 000			
	1	7			Deslocações e estadas	02	020213	O	15	85		01/22	12/23	0		50	50						50			
	1	8			Estudos, pareceres, projetos e consultadoria	02	020214	O	15	85		01/22	12/23	0		49 200	49 200	7 000					56 200			
	1	9			Seminários, exposições e similares	02	020216	O	15	85		01/22	12/23	0		16 000	16 000						16 000			
	1	10			Outros trabalhos especializados	02	020220	O	15	85		01/22	12/23	0		300 000	300 000	4 500					304 500			
	1	11			Outros	02	02022502	O	15	85		01/22	12/23	0		1 000	1 000						1 000			
	1	12			Outro material de transporte	02	07010602	O	15	85		01/22	12/23	0		10 000	10 000						10 000			
	1	13			Equipamento administrativo	02	070109	O	15	85		01/22	12/23	0		10 000	10 000						10 000			
	1	14			Outro	02	07011002	O	15	85		01/22	12/23	0		3 000	3 000						3 000			
22/108					Gabinete de Inclusão											5 001	5 001	3 531	3 531				12 063			
	1	1			Prémios, condecorações e ofertas	02	020115	O	100			01/22	12/24	0		100	100						100			
	1	2			Outros bens	02	020121	O	100			01/22	12/24	0		100	100						100			
	1	3			Locação de outros bens	02	020208	O	100			01/22	12/24	0		100	100						100			
	1	4			Estudos, pareceres, projetos e consultadoria	02	020214	O	100			01/22	12/24	0		100	100						100			
	1	5			Seminários, exposições e similares	02	020216	O	100			01/22	12/24	0		100	100						100			
	1	6			Outros trabalhos especializados	02	020220	O	100			01/22	12/24	0		400	400						400			
	1	7			Outros	02	02022502	O	100			01/22	12/24	0		370	370						370			
	1	8			Outros apoios no âmbito social	02	0407010503	O	100			01/22	12/24	0		200	200						200			

# Câmara Municipal do Porto

## GOP - Grandes Opções do Plano para 2022

O b j	P r g	Projeto Ano/Nº	Aç.	Sub ac.	Designação	Classif. Orçamental		Frm de Real	% de Fonte Financiam.					Datas (Mês/Ano)		Fases de Exec.	Realizado (a)	Ano Corrente 2022			Anos Seguintes					Total Previsto (j)=(a)+(b)+(e) +(f)+(g)+(h)+(i)
						Org.	Económica		RP	RG	UE	EM	Início	Fim	Total (b) = (c) + (d)			Financiam. Definido (c)	Financ. Não Definido (d)	2023 (e)	2024 (f)	2025 (g)	2026 (h)	2027 e Seg. (i)		
<b>[0219] Departamento Municipal de Coesão Social</b>																3 686 262	3 686 262	484 781	448 981	399 550	399 550			5 419 124		
05					Coesão social											3 344 212	3 344 212	85 231	49 431							3 478 874
003					Outras dimensões de intervenção social											857 921	857 921	15 031	3 531							876 483
		22/108			Gabinete de Inclusão											5 001	5 001	3 531	3 531							12 063
			1	g	Direitos de autor	02	06020201	O	100			01/22	12/24	0		3 531	3 531	3 531	3 531							10 593
07					Governância da Câmara											342 050	342 050	399 550	399 550	399 550	399 550					1 940 250
001					Funcionamento dos serviços											342 050	342 050	399 550	399 550	399 550	399 550					1 940 250
		22/126			Funcionamento dos serviços - DMCS											342 050	342 050	399 550	399 550	399 550	399 550					1 940 250
			1	1	Limpeza e higiene	02	020104	O	100			01/22	12/26	0		30 000	30 000	30 000	30 000	30 000	30 000					150 000
			1	2	Material de escritório	02	020108	O	100			01/22	12/26	0		35 000	35 000	35 000	35 000	35 000	35 000					175 000
			1	3	Ferramentas e utensílios	02	020117	O	100			01/22	12/26	0		500	500	500	500	500	500					2 500
			1	4	Livros e documentação técnica	02	020118	O	100			01/22	12/26	0		100	100	100	100	100	100					500
			1	5	Outros bens	02	020121	O	100			01/22	12/26	0		3 500	3 500	3 500	3 500	3 500	3 500					17 500
			1	6	Encargos das instalações	02	020201	O	100			01/22	12/26	0		84 500	84 500	84 500	84 500	84 500	84 500					422 500
			1	7	Limpeza e higiene	02	020202	O	100			01/22	12/26	0		120 000	120 000	183 000	183 000	183 000	183 000					852 000
			1	8	Conservação de bens	02	020203	O	100			01/22	12/26	0		2 000	2 000	2 000	2 000	2 000	2 000					10 000
			1	9	Comunicações	02	020209	O	100			01/22	12/26	0		200	200	200	200	200	200					1 000
			1	10	Transportes	02	020210	O	100			01/22	12/26	0		34 250	34 250	34 250	34 250	34 250	34 250					171 250
			1	11	Representação dos serviços	02	020211	O	100			01/22	12/26	0		500	500	500	500	500	500					2 500
			1	12	Deslocações e estadas	02	020213	O	100			01/22	12/26	0		15 000	15 000	15 000	15 000	15 000	15 000					75 000
			1	13	Assistência técnica	02	020219	O	100			01/22	12/26	0		100	100	100	100	100	100					500
			1	14	Outros trabalhos especializados	02	020220	O	100			01/22	12/26	0		9 500	9 500	9 500	9 500	9 500	9 500					47 500
			1	15	Outros	02	02022502	O	100			01/22	12/26	0		400	400	400	400	400	400					2 000
			1	16	Direitos de autor	02	06020201	O	100			01/22	12/26	0		1 000	1 000	1 000	1 000	1 000	1 000					5 000
			1	17	Equipamento administrativo	02	070109	O	100			01/22	12/26	0		5 000	5 000									5 000
			1	18	Outro	02	07011002	O	100			01/22	12/26	0		500	500									500
<b>[0220] Direção Municipal de Serviços ao Munícipe</b>																498 515	498 515	480 837	468 637	463 237	153 237			2 064 463		
02					Economia, pessoas e inovação											373 250	373 250	317 600	305 400	300 000						1 296 250
003					Inovação e transição digital											373 250	373 250	317 600	305 400	300 000						1 296 250
		22/39			Cartão Porto.											78 250	78 250	55 400	55 400	50 000						239 050
			1	1	Material de escritório	02	020108	O	100			01/22	12/25	0		11 000	11 000	5 400	5 400							21 800
			1	2	Outros trabalhos especializados	02	020220	O	100			01/22	12/25	0		67 250	67 250	50 000	50 000	50 000						217 250
		22/41			Linha Porto.											284 000	284 000	250 000	250 000	250 000						1 034 000
			1	1	Outros trabalhos especializados	02	020220	O	100			01/22	12/25	0		284 000	284 000	250 000	250 000	250 000						1 034 000
		22/45			CGI - Centro de Gestão Integrada											11 000	11 000	12 200								23 200
			1	1	Outros trabalhos especializados	02	020220	O	100			01/22	12/23	0		1 000	1 000	12 200								13 200

# Câmara Municipal do Porto

## GOP - Grandes Opções do Plano para 2022

O b j	P r g	Projeto Ano/Nº	Aç.	Sub ac.	Designação	Classif. Orçamental		Frm de Real	% de Fonte Financiam.					Datas (Mês/Ano)		Fases de Exec.	Realizado (a)	Ano Corrente 2022			Anos Seguintes					Total Previsto (j)=(a)+(b)+(e) +(f)+(g)+(h)+(i)
						Org.	Económica		RP	RG	UE	EM	Inicio	Fim	Total (b) = (c) + (d)			Financiam. Definido (c)	Financ. Não Definido (d)	2023 (e)	2024 (f)	2025 (g)	2026 (h)	2027 e Seg. (i)		
<b>[0220] Direção Municipal de Serviços ao Município</b>																	498 515	498 515	480 837	468 637	463 237	153 237	2 064 463			
02					Economia, pessoas e inovação												373 250	373 250	317 600	305 400	300 000				1 296 250	
003					Inovação e transição digital												373 250	373 250	317 600	305 400	300 000				1 296 250	
	22/45				CGI - Centro de Gestão Integrada												11 000	11 000	12 200						23 200	
		1	2		Instalações de serviços	02	07010301	E	100				01/22	12/23			1 000	1 000							1 000	
		1	3		Equipamento administrativo	02	070109	O	100				01/22	12/23	0		6 500	6 500							6 500	
		1	4		Outro	02	07011002	O	100				01/22	12/23	0		500	500							500	
		1	5		Outros Investimentos	02	070115	O	100				01/22	12/23	0		2 000	2 000							2 000	
05					Coesão social												350	350							350	
002					Saúde												350	350							350	
	22/98				Despesas destinadas ao combate dos efeitos da pandemia COV												350	350							350	
		1	1		Material de escritório	02	020108	O	100				01/22	12/22	0		100	100							100	
		1	2		Outros trabalhos especializados	02	020220	O	100				01/22	12/22	0		250	250							250	
07					Governança da Câmara												124 915	124 915	163 237	163 237	163 237	153 237			767 863	
001					Funcionamento dos serviços												124 915	124 915	163 237	163 237	163 237	153 237			767 863	
	22/150				Relacionamento com o município												100 165	100 165	153 237	153 237	153 237	153 237			713 113	
		1	1		Limpeza e higiene	02	020104	O	100				01/22	12/26	0		500	500	500	500	500	500			2 500	
		1	2		Vestuário e artigos pessoais	02	020107	O	100				01/22	12/26	0		500	500	2 000	2 000	2 000	2 000			8 500	
		1	3		Material de escritório	02	020108	O	100				01/22	12/26	0		8 500	8 500	11 000	11 000	11 000	11 000			52 500	
		1	4		Ferramentas e utensílios	02	020117	O	100				01/22	12/26	0		100	100	100	100	100	100			500	
		1	5		Livros e documentação técnica	02	020118	O	100				01/22	12/26	0		100	100	100	100	100	100			500	
		1	6		Outros bens	02	020121	O	100				01/22	12/26	0		500	500	500	500	500	500			2 500	
		1	7		Encargos das instalações	02	020201	O	100				01/22	12/26	0		100	100	400	400	400	400			1 700	
		1	8		Limpeza e higiene	02	020202	O	100				01/22	12/26	0		2 500	2 500	2 500	2 500	2 500	2 500			12 500	
		1	9		Conservação de bens	02	020203	O	100				01/22	12/26	0		500	500	500	500	500	500			2 500	
		1	10		Locação de outros bens	02	020208	O	100				01/22	12/26	0		800	800	800	800	800	800			4 000	
		1	11		Comunicações	02	020209	O	100				01/22	12/26	0		72 000	72 000	130 000	130 000	130 000	130 000			592 000	
		1	12		Transportes	02	020210	O	100				01/22	12/26	0		250	250	500	500	500	500			2 250	
		1	13		Deslocações e estadas	02	020213	O	100				01/22	12/26	0		250	250	500	500	500	500			2 250	
		1	14		Estudos, pareceres, projetos e consultadoria	02	020214	O	100				01/22	12/26	0		750	750	1 000	1 000	1 000	1 000			4 750	
		1	15		Assistência técnica	02	020219	O	100				01/22	12/26	0		500	500	500	500	500	500			2 500	
		1	16		Outros trabalhos especializados	02	020220	O	100				01/22	12/26	0		2 200	2 200	2 200	2 200	2 200	2 200			11 000	
		1	17		Outros	02	02022502	O	100				01/22	12/26	0		115	115	137	137	137	137			663	
		1	18		Equipamento administrativo	02	070109	O	100				01/22	12/26	0		10 000	10 000							10 000	
	22/151				Modernização e Simplificação Administrativa												8 000	8 000							8 000	
		1	1		Outros trabalhos especializados	02	020220	O	100				01/22	12/22	0		8 000	8 000							8 000	
	22/153				Provedoria do Município												750	750							750	
		1	1		Material de escritório	02	020108	O	100				01/22	12/22	0		250	250							250	

# Câmara Municipal do Porto

## GOP - Grandes Opções do Plano para 2022

O b j	P r g	Projeto Ano/Nº	Aç.	Sub ac.	Designação	Classif. Orçamental		Frm de Real	% de Fonte Financiam.					Datas (Mês/Ano)		Fases de Exec.	Realizado (a)	Ano Corrente 2022			Anos Seguintes					Total Previsto (j)=(a)+(b)+(e) +(f)+(g)+(h)+(i)
						Org.	Económica		RP	RG	UE	EM	Início	Fim	Total (b) = (c) + (d)			Financiam. Definido (c)	Financ. Não Definido (d)	2023 (e)	2024 (f)	2025 (g)	2026 (h)	2027 e Seg. (i)		
<b>[0220] Direção Municipal de Serviços ao Município</b>																498 515	498 515	480 837	468 637	463 237	153 237	2 064 463				
07					Governância da Câmara											124 915	124 915	163 237	163 237	163 237	153 237	767 863				
001					Funcionamento dos serviços											124 915	124 915	163 237	163 237	163 237	153 237	767 863				
	22/153				Provedoria do Município											750	750					750				
		1	2		Outros trabalhos especializados	02	020220	O	100			01/22	12/22	0		500	500					500				
	22/155				Custódia e gestão de arquivos											16 000	16 000	10 000	10 000	10 000		46 000				
		1	1		Outros trabalhos especializados	02	020220	O	100			01/22	12/25	0		16 000	16 000	10 000	10 000	10 000		46 000				
<b>[0221] Divisão Municipal de Juventude</b>																148 750	148 750	8 200	8 200	8 200	8 200	181 550				
03					Ambiente, energia e qualidade de vida											143 750	143 750					143 750				
003					Qualidade de vida urbana											143 750	143 750					143 750				
	22/61				Aprendizagem para a cidadania ativa											70 750	70 750					70 750				
		1	1		Outros trabalhos especializados	02	020220	O	100			01/22	12/22	0		50 000	50 000					50 000				
		2	1		Outros trabalhos especializados	02	020220	O	100			01/22	12/22	0		20 750	20 750					20 750				
	22/62				Informação jovem											45 000	45 000					45 000				
		1	1		Seminários, exposições e similares	02	020216	O	100			01/22	12/22	0		30 000	30 000					30 000				
		1	2		Outros trabalhos especializados	02	020220	O	100			01/22	12/22	0		15 000	15 000					15 000				
	22/63				Organizações de juventude mais fortes											11 000	11 000					11 000				
		1	1		Outros trabalhos especializados	02	020220	O	100			01/22	12/22	0		8 000	8 000					8 000				
		1	2		Transferências diversas	02	0407011002	O	100			01/22	12/22	0		3 000	3 000					3 000				
	22/64				Participação jovem											10 000	10 000					10 000				
		1	1		Locação de outros bens	02	020208	O	100			01/22	12/22	0		2 000	2 000					2 000				
		1	2		Outros trabalhos especializados	02	020220	O	100			01/22	12/22	0		8 000	8 000					8 000				
	22/65				Trabalho com jovens											7 000	7 000					7 000				
		1	1		Seminários, exposições e similares	02	020216	O	100			01/22	12/22	0		7 000	7 000					7 000				
07					Governância da Câmara											5 000	5 000	8 200	8 200	8 200	8 200	37 800				
001					Funcionamento dos serviços											5 000	5 000	8 200	8 200	8 200	8 200	37 800				
	22/178				Funcionamento dos serviços - DMJ											5 000	5 000	8 200	8 200	8 200	8 200	37 800				
		1	1		Limpeza e higiene	02	020104	O	100			01/22	12/26	0		1 000	1 000	1 000	1 000	1 000	1 000	5 000				
		1	2		Material de escritório	02	020108	O	100			01/22	12/26	0		1 000	1 000	3 000	3 000	3 000	3 000	13 000				
		1	3		Limpeza e higiene	02	020202	O	100			01/22	12/26	0		500	500	500	500	500	500	2 500				
		1	4		Transportes	02	020210	O	100			01/22	12/26	0		500	500	1 700	1 700	1 700	1 700	7 300				
		1	5		Deslocações e estadas	02	020213	O	100			01/22	12/26	0		1 000	1 000	2 000	2 000	2 000	2 000	9 000				
		1	6		Equipamento administrativo	02	070109	O	100			01/22	12/26	0		1 000	1 000					1 000				

# Câmara Municipal do Porto

## GOP - Grandes Opções do Plano para 2022

O b j	P r g	Projeto Ano/Nº	Aç.	Sub ac.	Designação	Classif. Orçamental		Frm de Real	% de Fonte Financiam.					Datas (Mês/Ano)		Fases de Exec.	Realizado (a)	Ano Corrente 2022			Anos Seguintes					Total Previsto (j)=(a)+(b)+(e) +(f)+(g)+(h)+(i)
						Org.	Económica		RP	RG	UE	EM	Início	Fim	Total (b) = (c) + (d)			Financiam. Definido (c)	Financ. Não Definido (d)	2023 (e)	2024 (f)	2025 (g)	2026 (h)	2027 e Seg. (i)		
<b>[0222] Gabinete Gestão Fundos Europeus Inst.Financiamento</b>																122 365	122 365	94 665	80 965	75 965	75 965	449 925				
07					Governância da Câmara											122 365	122 365	94 665	80 965	75 965	75 965	449 925				
001					Funcionamento dos serviços											122 365	122 365	94 665	80 965	75 965	75 965	449 925				
	22/180				Estratégia de atuação para a captação de financiamento externo											39 000	39 000	15 200	5 000			59 200				
		1	1		Outros bens	02	020121	O	100			01/22	12/24	0		6 000	6 000					6 000				
		1	2		Seminários, exposições e similares	02	020216	O	100			01/22	12/24	0		3 000	3 000					3 000				
		1	3		Outros trabalhos especializados	02	020220	O	100			01/22	12/24	0		15 000	15 000	5 200				20 200				
		1	4		Outros	02	02022502	O	100			01/22	12/24	0		5 000	5 000					5 000				
		2	1		Outros trabalhos especializados	02	020220	O	100			01/22	12/24	0		5 000	5 000	5 000				10 000				
		2	2		Outros	02	02022502	O	100			01/22	12/24	0		5 000	5 000	5 000	5 000			15 000				
	22/181				Preparar e Gerir Candidaturas de projetos com financiamento ext											5 400	5 400	3 500				8 900				
		1	1		Representação dos serviços	02	020211	O	100			01/22	12/23	0		1 500	1 500	2 000				3 500				
		1	2		Seminários, exposições e similares	02	020216	O	100			01/22	12/23	0		1 000	1 000					1 000				
		1	3		Outros	02	02022502	O	100			01/22	12/23	0		1 500	1 500	1 500				3 000				
		2	1		Outros trabalhos especializados	02	020220	O	100			01/22	12/23	0		1 000	1 000					1 000				
		2	2		Outros	02	02022502	O	100			01/22	12/23	0		400	400					400				
	22/182				Funcionamento do Gabinete											77 965	77 965	75 965	75 965	75 965	75 965	381 825				
		1	1		Limpeza e higiene	02	020104	O	100			01/22	12/26	0		3 500	3 500	3 500	3 500	3 500	3 500	17 500				
		1	2		Material de escritório	02	020108	O	100			01/22	12/26	0		2 000	2 000	2 000	2 000	2 000	2 000	10 000				
		1	3		Outros bens	02	020121	O	100			01/22	12/26	0		2 000	2 000	2 000	2 000	2 000	2 000	10 000				
		1	4		Limpeza e higiene	02	020202	O	100			01/22	12/26	0		5 166	5 166	5 166	5 166	5 166	5 166	25 830				
		1	5		Comunicações	02	020209	O	100			01/22	12/26	0		200	200	200	200	200	200	1 000				
		1	6		Transportes	02	020210	O	100			01/22	12/26	0		1 200	1 200	1 200	1 200	1 200	1 200	6 000				
		1	7		Representação dos serviços	02	020211	O	100			01/22	12/26	0		500	500	500	500	500	500	2 500				
		1	8		Deslocações e estadas	02	020213	O	100			01/22	12/26	0		10 000	10 000	10 000	10 000	10 000	10 000	50 000				
		1	9		Estudos, pareceres, projetos e consultadoria	02	020214	O	100			01/22	12/26	0		3 000	3 000	3 000	3 000	3 000	3 000	15 000				
		1	10		Outros trabalhos especializados	02	020220	O	100			01/22	12/26	0		33 869	33 869	33 869	33 869	33 869	33 869	169 345				
		1	11		Outros	02	02022502	O	100			01/22	12/26	0		1 000	1 000	1 000	1 000	1 000	1 000	5 000				
		1	12		Equipamento administrativo	02	070109	O	100			01/22	12/26	0		2 000	2 000					2 000				
		2	1		Outros trabalhos especializados	02	020220	O	15	85		01/22	12/26	0		13 530	13 530	13 530	13 530	13 530	13 530	67 650				
<b>[0224] Serviço M. Proteção Civil / Dep. Mun. Prot. Civil</b>																125 705	125 705	66 996	53 453	53 453	39 000	338 607				
03					Ambiente, energia e qualidade de vida											65 705	65 705	27 996	14 453	14 453		122 607				
003					Qualidade de vida urbana											65 705	65 705	27 996	14 453	14 453		122 607				
	22/69				Ativação do plano de Emergência ou Declaração de estado de AI											21 119	21 119	13 543				34 662				
		1	1		Outros	02	02022502	O	100			01/22	12/23	0		21 119	21 119	13 543				34 662				

# Câmara Municipal do Porto

## GOP - Grandes Opções do Plano para 2022

O b j	P r g	Projeto Ano/Nº	Aç.	Sub ac.	Designação	Classif. Orçamental		Frm de Real	% de Fonte Financiam.					Datas (Mês/Ano)		Fases de Exec.	Realizado (a)	Ano Corrente 2022			Anos Seguintes					Total Previsto (j)=(a)+(b)+(e) +(f)+(g)+(h)+(i)
						Org.	Económica		RP	RG	UE	EM	Início	Fim	Total (b) = (c) + (d)			Financiam. Definido (c)	Financ. Não Definido (d)	2023 (e)	2024 (f)	2025 (g)	2026 (h)	2027 e Seg. (i)		
<b>[0224] Serviço M. Proteção Civil / Dep. Mun. Prot. Civil</b>																	125 705	125 705	66 996	53 453	53 453	39 000	338 607			
03					Ambiente, energia e qualidade de vida												65 705	65 705	27 996	14 453	14 453				122 607	
003					Qualidade de vida urbana												65 705	65 705	27 996	14 453	14 453				122 607	
	22/70				Planeamento de Emergência												44 586	44 586	14 453	14 453	14 453				87 945	
		1	1		Prémios, condecorações e ofertas	02	020115	O	100				01/22	12/25	0		1 000	1 000							1 000	
		1	2		Material de educação, cultura e recreio	02	020120	O	100				01/22	12/25	0		1 000	1 000							1 000	
		1	3		Outros bens	02	020121	O	100				01/22	12/25	0		1 000	1 000							1 000	
		1	4		Outros trabalhos especializados	02	020220	O	100				01/22	12/25	0		34 586	34 586	14 453	14 453	14 453				77 945	
		1	5		Outro	02	07011002	O	100				01/22	12/25	0		7 000	7 000							7 000	
05					Coesão social												15 000	15 000							15 000	
002					Saúde												15 000	15 000							15 000	
	22/96				Despesas destinadas ao combate dos efeitos da pandemia covid												15 000	15 000							15 000	
		1	1		Limpeza e higiene	02	020104	O	100				01/22	12/22	0		250	250							250	
		1	2		Outros bens	02	020121	O	100				01/22	12/22	0		500	500							500	
		1	3		Outro	02	07011002	O	100				01/22	12/22	0		14 250	14 250							14 250	
07					Governância da Câmara												45 000	45 000	39 000	39 000	39 000	39 000			201 000	
001					Funcionamento dos serviços												45 000	45 000	39 000	39 000	39 000	39 000			201 000	
	22/170				Reorganização e modernização dos serviços												45 000	45 000	39 000	39 000	39 000	39 000			201 000	
		1	1		Limpeza e higiene	02	020104	O	100				01/22	12/26	0		500	500	500	500	500	500			2 500	
		1	2		Vestuário e artigos pessoais	02	020107	O	100				01/22	12/26	0		15 000	15 000	15 000	15 000	15 000	15 000			75 000	
		1	3		Material de escritório	02	020108	O	100				01/22	12/26	0		1 000	1 000	1 000	1 000	1 000	1 000			5 000	
		1	4		Material de consumo clínico	02	020111	O	100				01/22	12/26	0		200	200	200	200	200	200			1 000	
		1	5		Outros bens	02	020121	O	100				01/22	12/26	0		5 000	5 000	5 000	5 000	5 000	5 000			25 000	
		1	6		Encargos das instalações	02	020201	O	100				01/22	12/26	0		8 000	8 000	8 000	8 000	8 000	8 000			40 000	
		1	7		Limpeza e higiene	02	020202	O	100				01/22	12/26	0		8 000	8 000	8 000	8 000	8 000	8 000			40 000	
		1	8		Transportes	02	020210	O	100				01/22	12/26	0		1 000	1 000	1 000	1 000	1 000	1 000			5 000	
		1	9		Deslocações e estadas	02	020213	O	100				01/22	12/26	0		100	100	100	100	100	100			500	
		1	10		Outros	02	02022502	O	100				01/22	12/26	0		200	200	200	200	200	200			1 000	
		1	11		Equipamento administrativo	02	070109	O	100				01/22	12/26	0		5 000	5 000							5 000	
		1	12		Outro	02	07011002	O	100				01/22	12/26	0		1 000	1 000							1 000	

### [0225] Departamento Mun.de Planeamento e Gestão Ambiental

<b>[0225] Departamento Mun.de Planeamento e Gestão Ambiental</b>																	1 793 042	1 793 042	797 516	678 123	532 910	501 818	4 303 409		
03					Ambiente, energia e qualidade de vida												1 374 516	1 374 516	294 468	176 305	31 092				1 876 381
001					Ambiente												1 240 325	1 240 325	218 741	132 797	31 092				1 622 955
	22/51				Gestão Cemiterial												445 886	445 886	100 469	58 353	31 092				635 800
		1	1		Matérias-primas e subsidiárias	02	020101	O	100				01/22	12/25	0		600	600							600
		1	2		Outros	02	02010299	O	100				01/22	12/25	0		615	615							615

# Câmara Municipal do Porto

## GOP - Grandes Opções do Plano para 2022

O b j	P r g	Projeto Ano/Nº	Aç.	Sub ac.	Designação	Classif. Orçamental		Frm de Real	% de Fonte Financiam.					Datas (Mês/Ano)		Fases de Exec.	Realizado (a)	Ano Corrente 2022			Anos Seguintes					Total Previsto (j)=(a)+(b)+(e) +(f)+(g)+(h)+(i)
						Org.	Económica		RP	RG	UE	EM	Início	Fim	Total (b) = (c) + (d)			Financiam. Definido (c)	Financ. Não Definido (d)	2023 (e)	2024 (f)	2025 (g)	2026 (h)	2027 e Seg. (i)		
<b>[0225] Departamento Mun.de Planeamento e Gestão Ambiental</b>																1 793 042	1 793 042		797 516	678 123	532 910	501 818		4 303 409		
03					Ambiente, energia e qualidade de vida											1 374 516	1 374 516		294 468	176 305	31 092				1 876 381	
001					Ambiente											1 240 325	1 240 325		218 741	132 797	31 092				1 622 955	
22/51					Gestão Cemiterial											445 886	445 886		100 469	58 353	31 092				635 800	
	1	3			Vestuário e artigos pessoais	02	020107	O	100				01/22	12/25	0	20 000	20 000		17 816						37 816	
	1	4			Ferramentas e utensílios	02	020117	O	100				01/22	12/25	0	2 000	2 000								2 000	
	1	5			Outros bens	02	020121	O	100				01/22	12/25	0	27 388	27 388		26 100	1 800					55 288	
	1	6			Conservação de bens	02	020203	O	100				01/22	12/25	0	28 800	28 800		26 000	26 000	26 000				106 800	
	1	7			Locação de outros bens	02	020208	O	100				01/22	12/25	0	2 460	2 460								2 460	
	1	8			Outros trabalhos especializados	02	020220	O	100				01/22	12/25	0	79 692	79 692		30 553	30 553	5 092				145 890	
	1	9			Outros	02	02022502	O	100				01/22	12/25	0	8 900	8 900								8 900	
	1	10			Direitos de autor	02	06020201	O	100				01/22	12/25	0	200	200								200	
	1	11			Parques e jardins	02	07010405	E	100				01/22	12/25	0	95 000	95 000								95 000	
	1	12			Outro	02	07011002	O	100				01/22	12/25	0	180 231	180 231								180 231	
22/52					Projetos Financiados											204 218	204 218		39 951						244 169	
	1	1			Transportes	02	020210	O	40	60		01/22	12/23	0	2 500	2 500									2 500	
	1	2			Deslocações e estadas	02	020213	O	40	60		01/22	12/23	0	2 500	2 500									2 500	
	1	3			Outros trabalhos especializados	02	020220	O	40	60		01/22	12/23	0	55 838	55 838									55 838	
	1	4			Outros	02	02022502	O	40	60		01/22	12/23	0	5 000	5 000									5 000	
	2	1			Deslocações e estadas	02	020213	O		100		01/22	12/23	0	2 514	2 514		1 257							3 771	
	2	2			Outros trabalhos especializados	02	020220	O		100		01/22	12/23	0	34 195	34 195		36 000							70 195	
	2	3			Outros	02	02022502	O		100		01/22	12/23	0	12 365	12 365									12 365	
	3	1			Deslocações e estadas	02	020213	E		100		01/22	12/23	0	3 000	3 000		750							3 750	
	3	2			Outros trabalhos especializados	02	020220	O		100		01/22	12/23	0	28 506	28 506									28 506	
	3	3			Outros	02	02022502	O		100		01/22	12/23	0	7 800	7 800		1 944							9 744	
	4	1			Outros bens	02	020121	O	12	88		01/22	12/23	0	5 000	5 000									5 000	
	4	2			Outros trabalhos especializados	02	020220	O	12	88		01/22	12/23	0	20 000	20 000									20 000	
	4	3			Outros	02	02022502	O	12	88		01/22	12/23	0	10 000	10 000									10 000	
	5	1			Outros bens	02	020121	O	12	88		01/22	12/23	0	2 500	2 500									2 500	
	5	2			Outros trabalhos especializados	02	020220	O	12	88		01/22	12/23	0	7 500	7 500									7 500	
	5	3			Outros	02	02022502	O	12	88		01/22	12/23	0	2 500	2 500									2 500	
	5	4			Outro	02	07011002	E	12	88		01/22	12/23	0	2 500	2 500									2 500	
22/53					Gestão Ambiental											590 221	590 221		78 321	74 444					742 986	
	1	1			Matérias-primas e subsidiárias	02	020101	O	100			01/22	12/24	0	2 000	2 000									2 000	
	1	2			Prémios, condecorações e ofertas	02	020115	O	100			01/22	12/24	0	4 000	4 000									4 000	
	1	3			Ferramentas e utensílios	02	020117	O	100			01/22	12/24	0	800	800									800	
	1	4			Material de educação, cultura e recreio	02	020120	O	100			01/22	12/24	0	100	100									100	
	1	5			Outros bens	02	020121	O	100			01/22	12/24	0	9 357	9 357									9 357	



# Câmara Municipal do Porto

## GOP - Grandes Opções do Plano para 2022

O b j	P r g	Projeto Ano/Nº	Aç.	Sub ac.	Designação	Classif. Orçamental		Frm de Real	% de Fonte Financiam.					Datas (Mês/Ano)		Fases de Exec.	Realizado (a)	Ano Corrente 2022			Anos Seguintes					Total Previsto (j)=(a)+(b)+(e) +(f)+(g)+(h)+(i)
						Org.	Económica		RP	RG	UE	EM	Início	Fim	Total (b) = (c) + (d)			Financiam. Definido (c)	Financ. Não Definido (d)	2023 (e)	2024 (f)	2025 (g)	2026 (h)	2027 e Seg. (i)		
<b>[0225] Departamento Mun.de Planeamento e Gestão Ambiental</b>																1 793 042	1 793 042	797 516	678 123	532 910	501 818	4 303 409				
03					Ambiente, energia e qualidade de vida											1 374 516	1 374 516	294 468	176 305	31 092			1 876 381			
001					Ambiente											1 240 325	1 240 325	218 741	132 797	31 092			1 622 955			
	22/53				Gestão Ambiental											590 221	590 221	78 321	74 444				742 986			
		1	6		Conservação de bens	02	020203	E	100			01/22	12/24	0		5 000	5 000							5 000		
		1	7		Outros trabalhos especializados	02	020220	O	100			01/22	12/24	0		459 044	459 044	78 321	74 444					611 809		
		1	8		Outros	02	02022502	O	100			01/22	12/24	0		11 130	11 130							11 130		
		1	9		Apoios na área ambiental	02	04070107	O	100			01/22	12/24	0		36 900	36 900							36 900		
		1	10		Transferências diversas	02	0407011002	O	100			01/22	12/24	0		20	20							20		
		1	11		Outros	02	04080299	O	100			01/22	12/24	0		20	20							20		
		1	12		Outro	02	07011002	O	100			01/22	12/24	0		61 850	61 850							61 850		
003					Qualidade de vida urbana											134 191	134 191	75 727	43 508					253 426		
	22/74				Gestão do Centro de Recolha Oficial de Animais											134 191	134 191	75 727	43 508					253 426		
		1	1		Vestuário e artigos pessoais	02	020107	O	100			01/22	12/24	0		6 421	6 421	3 210	2 675					12 306		
		1	2		Produtos químicos e farmacêuticos	02	020109	O	100			01/22	12/24	0		33 802	33 802	30 788	10 263					74 853		
		1	3		Ferramentas e utensílios	02	020117	O	100			01/22	12/24	0		90	90							90		
		1	4		Outros bens	02	020121	O	100			01/22	12/24	0		24 575	24 575	6 206	6 206					36 987		
		1	5		Conservação de bens	02	020203	O	100			01/22	12/24	0		3 500	3 500							3 500		
		1	6		Outros trabalhos especializados	02	020220	O	100			01/22	12/24	0		60 481	60 481	35 523	24 364					120 368		
		1	7		Outros	02	02022502	O	100			01/22	12/24	0		2	2							2		
		1	8		Outro	02	07011002	O	100			01/22	12/24	0		5 320	5 320							5 320		
05					Coesão social											58 508	58 508	1 230						59 738		
002					Saúde											58 508	58 508	1 230						59 738		
	22/99				Despesas destinadas ao combate dos efeitos da pandemia COV											58 508	58 508	1 230						59 738		
		1	1		Vestuário e artigos pessoais	02	020107	O	100			01/22	12/23	0		100	100							100		
		1	2		Outros bens	02	020121	O	100			01/22	12/23	0		100	100							100		
		1	3		Locação de outros bens	02	020208	O	100			01/22	12/23	0		9 600	9 600	1 230						10 830		
		1	4		Outros trabalhos especializados	02	020220	O	100			01/22	12/23	0		48 708	48 708							48 708		
07					Governância da Câmara											360 018	360 018	501 818	501 818	501 818	501 818			2 367 290		
001					Funcionamento dos serviços											360 018	360 018	501 818	501 818	501 818	501 818			2 367 290		
	22/128				Funcionamento dos serviços - DMPGA											360 018	360 018	501 818	501 818	501 818	501 818			2 367 290		
		1	1		Limpeza e higiene	02	020104	O	100			01/22	12/26	0		13 192	13 192	13 192	13 192	13 192	13 192			65 960		
		1	2		Material de escritório	02	020108	O	100			01/22	12/26	0		4 690	4 690	4 690	4 690	4 690	4 690			23 450		
		1	3		Encargos das instalações	02	020201	O	100			01/22	12/26	0		140 420	140 420	280 220	280 220	280 220	280 220			1 261 300		
		1	4		Limpeza e higiene	02	020202	O	100			01/22	12/26	0		153 756	153 756	153 756	153 756	153 756	153 756			768 780		
		1	5		Transportes	02	020210	O	100			01/22	12/26	0		42 960	42 960	42 960	42 960	42 960	42 960			214 800		
		1	6		Deslocações e estadas	02	020213	O	100			01/22	12/26	0		2 000	2 000	7 000	7 000	7 000	7 000			30 000		
		1	7		Equipamento administrativo	02	070109	O	100			01/22	12/26	0		3 000	3 000							3 000		

# Câmara Municipal do Porto

## GOP - Grandes Opções do Plano para 2022

O b j	P r g	Projeto Ano/Nº	Aç.	Sub ac.	Designação	Classif. Orçamental		Frm de Real	% de Fonte Financiam.					Datas (Mês/Ano)		Fases de Exec.	Realizado (a)	Ano Corrente 2022			Anos Seguintes					Total Previsto (j)=(a)+(b)+(e) +(f)+(g)+(h)+(i)
						Org.	Económica		RP	RG	UE	EM	Início	Fim	Total (b) = (c) + (d)			Financiam. Definido (c)	Financ. Não Definido (d)	2023 (e)	2024 (f)	2025 (g)	2026 (h)	2027 e Seg. (i)		
<b>[0226] Depart.Mun.Espaços Verdes e Gestão Infraestruturas</b>																	13 650 564	13 650 564	6 606 171	6 051 373	4 148 434	3 461 823	698 640	34 617 005		
02					Economia, pessoas e inovação												999 599	999 599								999 599
003					Inovação e transição digital												999 599	999 599								999 599
	22/43				Inovação do Ambiente												172 000	172 000								172 000
		1	1		Locação de edifícios	02	020204	O	100			01/22	12/22	0			90 000	90 000								90 000
		1	2		Transferências diversas	02	0407011002	O	100			01/22	12/22	0			82 000	82 000								82 000
	22/44				Associação Porto Digital												827 599	827 599								827 599
		1	1		Outros trabalhos especializados	02	020220	O	100			01/22	12/22	0			827 599	827 599								827 599
03					Ambiente, energia e qualidade de vida												11 462 572	11 462 572	5 240 268	4 685 470	2 782 531	2 095 920	698 640		26 965 401	
001					Ambiente												8 643 186	8 643 186	2 535 591	1 986 416	473 438				13 638 631	
	22/48				Porto Solar Metropolitano												30 145	30 145								30 145
		1	1		Locação de outros bens	02	020208	O	100			01/22	12/22	0			30 145	30 145								30 145
	22/49				Valorização e requalificação dos espaços verdes												2 226 799	2 226 799	1 480 428	1 178 535	419 842					5 305 604
		1	1		Matérias-primas e subsidiárias	02	020101	O	100			01/22	12/25	0			104 288	104 288	108 638	86 186						299 112
		1	2		Vestuário e artigos pessoais	02	020107	O	100			01/22	12/25	0			112 672	112 672								112 672
		1	3		Prémios, condecorações e ofertas	02	020115	O	100			01/22	12/25	0			1 000	1 000								1 000
		1	4		Ferramentas e utensílios	02	020117	O	100			01/22	12/25	0			10 000	10 000								10 000
		1	5		Livros e documentação técnica	02	020118	O	100			01/22	12/25	0			50	50								50
		1	6		Outros bens	02	020121	O	100			01/22	12/25	0			275 843	275 843	313 481	179 877	31 533					800 734
		1	7		Assistência técnica	02	020219	O	100			01/22	12/25	0			30 258	30 258	30 258	30 258						90 774
		1	8		Outros trabalhos especializados	02	020220	O	100			01/22	12/25	0			1 037 771	1 037 771	910 052	826 864	388 309					3 162 996
		1	9		Outros	02	02022502	O	100			01/22	12/25	0			35 391	35 391								35 391
		1	10		Transferências diversas	02	0407011002	O	100			01/22	12/25	0			16 000	16 000								16 000
		1	11		Outro material de transporte	02	07010602	O	100			01/22	12/25	0			257 316	257 316								257 316
		1	12		Outro	02	07011002	O	100			01/22	12/25	0			346 210	346 210	117 999	55 350						519 559
	22/54				Conservação de infraestruturas												6 386 242	6 386 242	1 055 163	807 881	53 596					8 302 882
		1	1		Matérias-primas e subsidiárias	02	020101	O	100			01/22	12/25	0			2 987	2 987	2 986	1 991						7 964
		1	2		Outros	02	02010299	O	100			01/22	12/25	0			25 101	25 101	28 301	24 434						77 836
		1	3		Vestuário e artigos pessoais	02	020107	O	100			01/22	12/25	0			92 250	92 250								92 250
		1	4		Material de transporte - Peças	02	020112	O	100			01/22	12/25	0			24 780	24 780	35 260	35 527						95 567
		1	5		Outro material - Peças	02	020114	O	100			01/22	12/25	0			207 987	207 987	286 175	282 075						776 237
		1	6		Ferramentas e utensílios	02	020117	O	100			01/22	12/25	0			10 000	10 000								10 000
		1	7		Outros bens	02	020121	O	100			01/22	12/25	0			46 205	46 205	24 488	2 450						73 143
		1	8		Conservação de bens	02	020203	O	100			01/22	12/25	0			272 965	272 965	296 004	154 117	7 646					730 732
		1	9		Locação de outros bens	02	020208	O	100			01/22	12/25	0			11 144	11 144	38 634	36 388	30 145					116 311
		1	10		Outros trabalhos especializados	02	020220	O	100			01/22	12/25	0			187 300	187 300	103 016	89 486	15 805					395 607
		1	11		Outros	02	02022502	O	100			01/22	12/25	0			56 129	56 129								56 129
		1	12		Parques e jardins	02	07010405	E	100			01/22	12/25				3 330 967	3 330 967	240 299	181 413						3 752 679

# Câmara Municipal do Porto

## GOP - Grandes Opções do Plano para 2022

O b j	P r g	Projeto Ano/Nº	Aç.	Sub ac.	Designação	Classif. Orçamental		Frm de Real	% de Fonte Financiam.					Datas (Mês/Ano)		Fases de Exec.	Realizado (a)	Ano Corrente 2022			Anos Seguintes					Total Previsto (j)=(a)+(b)+(e) +(f)+(g)+(h)+(i)
						Org.	Económica		RP	RG	UE	EM	Inicio	Fim	Total (b) = (c) + (d)			Financiam. Definido (c)	Financ. Não Definido (d)	2023 (e)	2024 (f)	2025 (g)	2026 (h)	2027 e Seg. (i)		
<b>[0226] Depart.Mun.Espaços Verdes e Gestão Infraestruturas</b>																	13 650 564	13 650 564	6 606 171	6 051 373	4 148 434	3 461 823	698 640	34 617 005		
03					Ambiente, energia e qualidade de vida												11 462 572	11 462 572	5 240 268	4 685 470	2 782 531	2 095 920	698 640	26 965 401		
001					Ambiente												8 643 186	8 643 186	2 535 591	1 986 416	473 438			13 638 631		
	22/54				Conservação de infraestruturas												6 386 242	6 386 242	1 055 163	807 881	53 596			8 302 882		
		1	13		Outro material de transporte	02	07010602	O	100			01/22	12/25	0			541 200	541 200						541 200		
		1	14		Outro	02	07011002	O	100			01/22	12/25	0			529 199	529 199						529 199		
		1	15		Ferramentas e utensílios	02	070111	O	100			01/22	12/25	0			18 450	18 450						18 450		
		1	16		LIPOR	02	0801010103	O	100			01/22	12/25	0			1 029 578	1 029 578						1 029 578		
002					Energia e transição energética												2 819 386	2 819 386	2 704 677	2 699 054	2 309 093	2 095 920	698 640	13 326 770		
	22/58				Gestão de frota												2 819 386	2 819 386	2 704 677	2 699 054	2 309 093	2 095 920	698 640	13 326 770		
		1	1		Gasolina	02	02010201	O	100			01/22	12/27	0			148 181	148 181	144 724	144 724				437 629		
		1	2		Gasóleo	02	02010202	O	100			01/22	12/27	0			236 639	236 639	184 569	184 569				605 777		
		1	3		Locação de material de transporte	02	020206	O	100			01/22	12/27	0			2 434 566	2 434 566	2 375 384	2 369 761	2 309 093	2 095 920	698 640	12 283 364		
05					Coesão social												31 599	31 599						31 599		
002					Saúde												31 599	31 599						31 599		
	22/100				Despesas destinadas ao combate dos efeitos da pandemia COV												31 599	31 599						31 599		
		1	1		Locação de outros bens	02	020208	O	100			01/22	12/22	0			31 599	31 599						31 599		
07					Governança da Câmara												1 156 794	1 156 794	1 365 903	1 365 903	1 365 903	1 365 903		6 620 406		
001					Funcionamento dos serviços												1 156 794	1 156 794	1 365 903	1 365 903	1 365 903	1 365 903		6 620 406		
	22/154				Funcionamento dos serviços - DMEVGI												1 156 794	1 156 794	1 365 903	1 365 903	1 365 903	1 365 903		6 620 406		
		1	1		Limpeza e higiene	02	020104	O	100			01/22	12/26	0			38 783	38 783	38 277	38 277	38 277	38 277		191 891		
		1	2		Material de escritório	02	020108	O	100			01/22	12/26	0			5 051	5 051	11 059	11 059	11 059	11 059		49 287		
		1	3		Encargos das instalações	02	020201	O	100			01/22	12/26	0			845 183	845 183	1 059 901	1 059 901	1 059 901	1 059 901		5 084 787		
		1	4		Limpeza e higiene	02	020202	O	100			01/22	12/26	0			178 742	178 742	178 742	178 742	178 742	178 742		893 710		
		1	5		Transportes	02	020210	O	100			01/22	12/26	0			72 285	72 285	77 424	77 424	77 424	77 424		381 981		
		1	6		Deslocações e estadas	02	020213	O	100			01/22	12/26	0			500	500	500	500	500	500		2 500		
		1	7		Equipamento administrativo	02	070109	O	100			01/22	12/26	0			16 250	16 250						16 250		
<b>[0227] Departamento Municipal de Economia</b>																	421 913	421 913	71 421	19 320	18 828	18 828		550 310		
02					Economia, pessoas e inovação												416 563	416 563	52 593	492				469 648		
001					Consolidação da estratégia económica da cidade												416 563	416 563	52 593	492				469 648		
	22/11				Dinamização Económica e Atração de Investimento												261 392	261 392	20 900	492				282 784		
		1	1		Outros bens	02	020121	O	100			01/22	12/24	0			527	527						527		
		1	2		Locação de outros bens	02	020208	O	100			01/22	12/24	0			2 000	2 000						2 000		
		1	3		Representação dos serviços	02	020211	O	100			01/22	12/24	0			1 000	1 000						1 000		
		1	4		Estudos, pareceres, projetos e consultadoria	02	020214	O	100			01/22	12/24	0			5 000	5 000						5 000		
		1	5		Serviços publicitários e promocionais	02	02021702	O	100			01/22	12/24	0			26 855	26 855						26 855		

# Câmara Municipal do Porto

## GOP - Grandes Opções do Plano para 2022

O b j	P r g	Projeto Ano/Nº	Aç.	Sub ac.	Designação	Classif. Orçamental		Frm de Real	% de Fonte Financiam.					Datas (Mês/Ano)		Fases de Exec.	Realizado (a)	Ano Corrente 2022			Anos Seguintes					Total Previsto (j)=(a)+(b)+(e) +(f)+(g)+(h)+(i)
						Org.	Económica		RP	RG	UE	EM	Início	Fim	Total (b) = (c) + (d)			Financiam. Definido (c)	Financ. Não Definido (d)	2023 (e)	2024 (f)	2025 (g)	2026 (h)	2027 e Seg. (i)		
<b>[0227] Departamento Municipal de Economia</b>																421 913	421 913	71 421	19 320	18 828	18 828	550 310				
02					Economia, pessoas e inovação			O	100			01/22	12/24	0	416 563	416 563	52 593	492					469 648			
001					Consolidação da estratégia económica da cidade			O	100			01/22	12/24	0	416 563	416 563	52 593	492					469 648			
22/11					Dinamização Económica e Atração de Investimento			O	100						261 392	261 392	20 900	492					282 784			
	1	6			Outros trabalhos especializados	02	020220	O	100			01/22	12/24	0	120 075	120 075	5 904	492					126 471			
	1	7			Outros	02	02022502	O	100			01/22	12/24	0	1 010	1 010							1 010			
	1	8			Transferências diversas	02	0407011002	O	100			01/22	12/24	0	5 000	5 000							5 000			
	2	1			Comunicações	02	020209	O	100			01/22	12/24	0	125	125							125			
	2	2			Representação dos serviços	02	020211	O	100			01/22	12/24	0	250	250							250			
	2	3			Estudos, pareceres, projetos e consultadoria	02	020214	O	100			01/22	12/24	0	10 000	10 000							10 000			
	2	4			Outros trabalhos especializados	02	020220	O	100			01/22	12/24	0	88 550	88 550	14 996						103 546			
	2	5			Outros	02	02022502	O	100			01/22	12/24	0	1 000	1 000							1 000			
22/12					Talento, Emprego e Competências			O	100						134 488	134 488	31 693						166 181			
	1	1			Locação de outros bens	02	020208	O	100			01/22	12/23	0	2 500	2 500							2 500			
	1	2			Estudos, pareceres, projetos e consultadoria	02	020214	O	100			01/22	12/23	0	4 000	4 000							4 000			
	1	3			Serviços publicitários e promocionais	02	02021702	O	100			01/22	12/23	0	5 000	5 000							5 000			
	1	4			Outros trabalhos especializados	02	020220	O	100			01/22	12/23	0	109 488	109 488	31 693						141 181			
	1	5			Transferências diversas	02	0407011002	O	100			01/22	12/23	0	13 500	13 500							13 500			
22/13					Cooperação e Relações Económicas Internacionais			O	100						20 683	20 683							20 683			
	1	1			Outros bens	02	020121	O	100			01/22	12/23	0	1 000	1 000							1 000			
	1	2			Locação de outros bens	02	020208	O	100			01/22	12/23	0	100	100							100			
	1	3			Representação dos serviços	02	020211	O	100			01/22	12/23	0	125	125							125			
	1	4			Estudos, pareceres, projetos e consultadoria	02	020214	O	100			01/22	12/23	0	125	125							125			
	1	5			Serviços publicitários e promocionais	02	02021702	O	100			01/22	12/23	0	5 535	5 535							5 535			
	1	6			Outros trabalhos especializados	02	020220	O	100			01/22	12/23	0	4 373	4 373							4 373			
	1	7			Outros	02	02022502	O	100			01/22	12/23	0	9 425	9 425							9 425			
07					Governância da Câmara			O	100						5 350	5 350	18 828	18 828	18 828	18 828			80 662			
001					Funcionamento dos serviços			O	100						5 350	5 350	18 828	18 828	18 828	18 828			80 662			
22/156					Funcionamento dos serviços - DMEC			O	100						5 350	5 350	18 828	18 828	18 828	18 828			80 662			
	1	1			Material de escritório	02	020108	O	100			01/22	12/26	0	3 000	3 000	10 485	10 485	10 485	10 485			44 940			
	1	2			Comunicações	02	020209	O	100			01/22	12/26	0	200	200	750	750	750	750			3 200			
	1	3			Transportes	02	020210	O	100			01/22	12/26	0	400	400	1 593	1 593	1 593	1 593			6 772			
	1	4			Representação dos serviços	02	020211	O	100			01/22	12/26	0	250	250	1 000	1 000	1 000	1 000			4 250			
	1	5			Deslocações e estadas	02	020213	O	100			01/22	12/26	0	875	875	3 500	3 500	3 500	3 500			14 875			
	1	6			Outros trabalhos especializados	02	020220	O	100			01/22	12/26	0	125	125	500	500	500	500			2 125			
	1	7			Outros	02	02022502	O	100			01/22	12/26	0	250	250	1 000	1 000	1 000	1 000			4 250			
	1	8			Equipamento administrativo	02	070109	O	100			01/22	12/26	0	250	250							250			

# Câmara Municipal do Porto

## GOP - Grandes Opções do Plano para 2022

O b j	P r g	Projeto Ano/Nº	Aç.	Sub ac.	Designação	Classif. Orçamental		Frm de Real	% de Fonte Financiam.					Datas (Mês/Ano)		Fases de Exec.	Realizado (a)	Ano Corrente 2022			Anos Seguintes					Total Previsto (j)=(a)+(b)+(e) +(f)+(g)+(h)+(i)
						Org.	Económica		RP	RG	UE	EM	Início	Fim	Total (b) = (c) + (d)			Financiam. Definido (c)	Financ. Não Definido (d)	2023 (e)	2024 (f)	2025 (g)	2026 (h)	2027 e Seg. (i)		
<b>[0228] Departamento Municipal Proteção de Dados</b>																		12 455	12 455	10 330	10 330	10 330	10 330	10 330	64 105	
03					Ambiente, energia e qualidade de vida			O	100				01/22	12/27	0		150	150	150	150	150	150	150	150	150	900
003					Qualidade de vida urbana			O	100				01/22	12/27	0		150	150	150	150	150	150	150	150	150	900
	22/60				Proteção de Dados			O	100				01/22	12/27	0		150	150	150	150	150	150	150	150	150	900
		1	1		Seminários, exposições e similares	02	020216	O	100				01/22	12/27	0		50	50	50	50	50	50	50	50	50	300
		1	2		Outros trabalhos especializados	02	020220	O	100				01/22	12/27	0		50	50	50	50	50	50	50	50	50	300
		1	3		Outros	02	02022502	O	100				01/22	12/27	0		50	50	50	50	50	50	50	50	50	300
07					Governância da Câmara												12 305	12 305	10 180	10 180	10 180	10 180	10 180	10 180	10 180	63 205
001					Funcionamento dos serviços												12 305	12 305	10 180	10 180	10 180	10 180	10 180	10 180	10 180	63 205
	22/149				Funcionamento dos Serviços - DMPD												12 305	12 305	10 180	10 180	10 180	10 180	10 180	10 180	10 180	63 205
		1	1		Limpeza e higiene	02	020104	O	100				01/22	12/27	0		100	100	100	100	100	100	100	100	100	600
		1	2		Material de escritório	02	020108	O	100				01/22	12/27	0		100	100	100	100	100	100	100	100	100	600
		1	3		Livros e documentação técnica	02	020118	O	100				01/22	12/27	0		500	500	500	500	500	500	500	500	500	3 000
		1	4		Outros bens	02	020121	O	100				01/22	12/27	0		200	200	200	200	200	200	200	200	200	1 200
		1	5		Limpeza e higiene	02	020202	O	100				01/22	12/27	0		150	150	150	150	150	150	150	150	150	900
		1	6		Locação de outros bens	02	020208	O	100				01/22	12/27	0		100	100	100	100	100	100	100	100	100	600
		1	7		Transportes	02	020210	O	100				01/22	12/27	0		50	50	50	50	50	50	50	50	50	300
		1	8		Deslocações e estadas	02	020213	O	100				01/22	12/27	0		30	30	30	30	30	30	30	30	30	180
		1	9		Outros trabalhos especializados	02	020220	O	100				01/22	12/27	0		8 850	8 850	8 850	8 850	8 850	8 850	8 850	8 850	8 850	53 100
		1	10		Outros	02	02022502	O	100				01/22	12/27	0		100	100	100	100	100	100	100	100	100	600
		1	11		Equipamento administrativo	02	070109	O	100				01/22	12/27	0		2 125	2 125								2 125
<b>[0229] Depart. Municip. de Descentralização Admnistrativa</b>																		5 696	5 696	5 525	5 525	5 525	5 525	5 525	27 796	
07					Governância da Câmara												5 696	5 696	5 525	5 525	5 525	5 525	5 525	5 525	5 525	27 796
001					Funcionamento dos serviços												5 696	5 696	5 525	5 525	5 525	5 525	5 525	5 525	5 525	27 796
	22/179				Funcionamento dos serviços												5 696	5 696	5 525	5 525	5 525	5 525	5 525	5 525	5 525	27 796
		1	1		Material de escritório	02	020108	O	100				01/22	12/26	0		362	362	425	425	425	425	425	425	425	2 062
		1	2		Comunicações	02	020209	O	100				01/22	12/26	0		361	361	425	425	425	425	425	425	425	2 061
		1	3		Transportes	02	020210	O	100				01/22	12/26	0		722	722	850	850	850	850	850	850	850	4 122
		1	4		Representação dos serviços	02	020211	O	100				01/22	12/26	0		723	723	850	850	850	850	850	850	850	4 123
		1	5		Deslocações e estadas	02	020213	O	100				01/22	12/26	0		722	722	850	850	850	850	850	850	850	4 122
		1	6		Estudos, pareceres, projetos e consultadoria	02	020214	O	100				01/22	12/26	0		723	723	850	850	850	850	850	850	850	4 123
		1	7		Outros trabalhos especializados	02	020220	O	100				01/22	12/26	0		361	361	425	425	425	425	425	425	425	2 061
		1	8		Outros	02	02022502	O	100				01/22	12/26	0		722	722	850	850	850	850	850	850	850	4 122
		1	9		Equipamento administrativo	02	070109	O	100				01/22	12/26	0		1 000	1 000								1 000

# Câmara Municipal do Porto

## GOP - Grandes Opções do Plano para 2022

O b j	P r g	Projeto Ano/Nº	Aç.	Sub ac.	Designação	Classif. Orçamental		Frm de Real	% de Fonte Financiam.					Datas (Mês/Ano)		Fases de Exec.	Realizado (a)	Ano Corrente 2022			Anos Seguintes					Total Previsto (j)=(a)+(b)+(e) +(f)+(g)+(h)+(i)
						Org.	Económica		RP	RG	UE	EM	Inicio	Fim	Total (b) = (c) + (d)			Financiam. Definido (c)	Financ. Não Definido (d)	2023 (e)	2024 (f)	2025 (g)	2026 (h)	2027 e Seg. (i)		
<b>[0301] Operações Financeiras</b>																		406 141	406 141	7 726 957	11 210 467	11 154 263	11 098 553	49 254 322	90 850 703	
07					Governância da Câmara												406 141	406 141	7 726 957	11 210 467	11 154 263	11 098 553	49 254 322	90 850 703		
002					Operações financeiras												406 141	406 141	7 726 957	11 210 467	11 154 263	11 098 553	49 254 322	90 850 703		
	22/183				Empréstimos de longo prazo												405 561	405 561	7 726 957	11 210 467	11 154 263	11 098 553	49 254 322	90 850 123		
		1	1		BPI - Outros investimentos	03	0301030244	O	100			01/22	12/31	0			166 341	166 341	212 982	187 667	161 363	135 553	290 834	1 154 740		
		1	2		BPI - Outros Investimentos	03	10060342	O	100			01/22	12/31	0			10	10	3 743 525	3 743 525	3 743 525	3 743 525	16 845 863	31 819 973		
		2	1		CGD/Bankinter/CCA-Outros investimentos	03	0301030245	O	100			01/22	12/31	0			239 200	239 200	239 200	216 775	186 875	156 975	336 375	1 375 400		
		2	2		CGD/Bankinter/CCA-Outros investimentos	03	10060343	O	100			01/22	12/31	0			10	10	3 531 250	7 062 500	7 062 500	7 062 500	31 781 250	56 500 010		
	22/184				Ativos financeiros												400	400						400		
		1	1		Socied.e quase socied.não financeiras-Privadas	03	090701	O	100			01/22	12/22	0			100	100						100		
		1	2		Socied.e quase socied.não financeiras-Públicas	03	090702	O	100			01/22	12/22	0			100	100						100		
		1	3		Soc. e quase sociedade não financeiras - Privadas	03	090801	O	100			01/22	12/22	0			100	100						100		
		1	4		Soc. e quase sociedade não financeiras - Públicas	03	090802	O	100			01/22	12/23	0			100	100						100		
	22/185				Outros encargos decorrentes da dívida pública												80	80						80		
		1	1		Manutenção das contas	03	03020102	O	100			01/22	12/22	0			80	80						80		
	22/186				Outros encargos												100	100						100		
		1	1		Outros	03	03020199	O	100			01/22	12/23	0			100	100						100		
<b>Totais das GOP - Grandes Opções do Plano</b>																		1 369 948	319 000 000	319 000 000	0 264 224 270	247 117 159	180 760 921	155 480 661	49 963 292	1 217 916 251

## ORÇAMENTO. 2022



Demonstrações Financeiras Previsionais





Câmara Municipal do Porto		
Balço Previsional		Valores em €
RUBRICAS	31-12-2022	31-12-2021
<b>ATIVO</b>		
<b>Ativo não corrente</b>		
Ativos fixos tangíveis	1 470 071 252,00	1 409 540 147,00
Propriedades de investimento	39 596 358,00	40 207 933,00
Ativos intangíveis	2 951 793,00	2 861 695,00
Participações financeiras	282 364 447,00	282 364 247,00
Outras contas a receber	5 521 732,00	5 521 732,00
	<b>1 800 505 582,00</b>	<b>1 740 495 754,00</b>
<b>Ativo corrente</b>		
Inventários	421 840,00	469 931,00
Ativos biológicos	239 500,00	239 500,00
Devedores por transferências e subsídios não reembolsáveis	22 937,00	13 711,00
Cientes, contribuintes e utentes	13 494 816,00	10 185 967,00
Estado e outros entes públicos	45 832,00	45 832,00
Outras contas a receber	111 944 890,00	111 139 819,00
Diferimentos	2 136 678,00	1 204 959,00
Caixa e depósitos	98 971 705,00	78 808 452,00
	<b>227 278 198,00</b>	<b>202 108 171,00</b>
<b>Total do Ativo</b>	<b>2 027 783 780,00</b>	<b>1 942 603 925,00</b>
<b>PATRIMÓNIO LÍQUIDO</b>		
Património/Capital	1 114 466 898,00	1 114 466 898,00
Reservas	14 245 415,00	13 819 137,00
Resultados transitados	254 257 579,00	246 158 302,00
Outras variações no Património Líquido	409 470 177,00	406 115 262,00
Resultado líquido do período	8 329 222,00	8 525 553,00
<b>Total do Património Líquido</b>	<b>1 800 769 291,00</b>	<b>1 789 085 152,00</b>
<b>Passivo não corrente</b>		
Provisões	53 740 146,00	51 140 181,00
Financiamentos obtidos	84 788 722,00	16 746 828,00
Diferimentos	36 205 103,00	36 205 103,00
Outras contas a pagar	14 785 045,00	14 785 045,00
	<b>189 519 016,00</b>	<b>118 877 157,00</b>
<b>Passivo corrente</b>		
Credores por transferências e subsídios não reembolsáveis concedidos	261 196,00	252 852,00
Fornecedores	1 108 487,00	1 048 952,00
Adiantamentos de clientes, contribuintes e utentes	1 412 345,00	1 801 935,00
Estado e outros entes públicos	1 658 264,00	1 658 264,00
Financiamentos obtidos	3 531 250,00	
Fornecedores de investimentos	500 879,00	455 002,00
Outras contas a pagar	24 313 896,00	24 048 793,00
Diferimentos	4 709 156,00	5 375 818,00
	<b>37 495 473,00</b>	<b>34 641 616,00</b>
<b>Total do Passivo</b>	<b>227 014 489,00</b>	<b>153 518 773,00</b>
<b>Total do Património Líquido e Passivo</b>	<b>2 027 783 780,00</b>	<b>1 942 603 925,00</b>



**Câmara Municipal do Porto**

**Demonstração dos Resultados por Naturezas Previsional**

Valores em €

<b>RENDIMENTOS E GASTOS</b>	<b>31-12-2022</b>	<b>31-12-2021</b>
Impostos, contribuições e taxas	156 991 065,00	150 168 067,00
Vendas	21 865,00	17 485,00
Prestações de serviços e concessões	8 164 118,00	8 352 025,00
Rendimentos imputados de entidades controladas e associadas	264 534,00	258 229,00
Transferências e subsídios correntes obtidos	41 838 622,00	40 967 938,00
Custo das mercadorias vendidas e das matérias consumidas	-1 760 844,00	-1 475 386,00
Fornecimentos e serviços externos	-40 114 709,00	-43 404 521,00
Gastos com pessoal	-79 209 040,00	-77 130 584,00
Transferências e subsídios concedidos	-53 985 691,00	-46 770 508,00
Imparidade de dívidas a receber (perdas/reversões)	889 843,00	741 536,00
Provisões (aumentos/reduções)	-2 599 966,00	-1 451 770,00
Outros rendimentos	30 933 422,00	32 331 984,00
Outros gastos	-993 862,00	-3 202 282,00
<b>Resultados antes de depreciações e gastos de financiamento</b>	<b>60 439 357,00</b>	<b>59 402 213,00</b>
Gastos/reversões de depreciação e amortização	-52 045 568,00	-50 599 858,00
Imparidade de investimentos depreciables/amortizáveis (perdas/reversões)	0,00	0,00
<b>Resultado operacional (antes de gastos de financiamento)</b>	<b>8 393 789,00</b>	<b>8 802 355,00</b>
Juros e rendimentos similares obtidos	65 695,00	128 359,00
Juros e gastos similares suportados	-130 262,00	-405 161,00
<b>Resultados antes de impostos</b>	<b>8 329 222,00</b>	<b>8 525 553,00</b>
Imposto sobre o rendimento	0,00	0,00
<b>Resultado líquido do período</b>	<b>8 329 222,00</b>	<b>8 525 553,00</b>



Câmara Municipal do Porto		
Demonstração de Fluxos de Caixa Previsional	Valores em €	
Rubricas	31-12-2022	31-12-2021
<b>Fluxos de caixa das atividades operacionais</b>		
Recebimentos de clientes	7 478 153,00	7 749 701,00
Recebimentos de contribuintes	147 849 218,00	137 350 784,00
Recebimentos de transferências e subsídios correntes	44 716 266,00	43 845 282,00
Recebimentos de utentes	4 563 107,00	5 408 935,00
Pagamentos a fornecedores	-44 747 370,00	-47 190 068,00
Pagamentos ao pessoal	-77 215 915,00	-74 908 955,00
Pagamentos a contribuintes e utentes		
Pagamentos de transferências e subsídios	-48 729 985,00	-40 520 293,00
Pagamentos de prestações sociais		-478 425,00
Caixa gerado pelas operações	33 913 474,00	31 256 961,00
Outros recebimentos	3 269 328,00	5 729 888,00
Outros pagamentos	-3 143 454,00	-3 247 696,00
<b>Fluxos de caixa das atividades operacionais (a)</b>	<b>34 039 348,00</b>	<b>33 739 153,00</b>
<b>Fluxos de caixa das atividades de investimento</b>		
Pagamentos respeitantes a:		
Ativos fixos tangíveis	-113 691 075,00	-96 666 813,00
Ativos intangíveis	-937 584,00	-1 401 816,00
Investimentos financeiros	-972 615,00	-3 084 387,00
Outros ativos		
Recebimentos provenientes de:		
Ativos fixos tangíveis	14 827 080,00	16 280 813,00
Subsídios ao investimento	15 350 478,00	20 420 777,00
Transferências de capital	49 801,00	49 801,00
Juros e rendimentos similares	5 735,00	8 439,00
Dividendos	324 494,00	378 149,00
<b>Fluxos de caixa das atividades de investimento (b)</b>	<b>-85 043 686,00</b>	<b>-64 015 037,00</b>
<b>Fluxos de caixa das atividades de financiamento</b>		
Recebimentos provenientes de:		
Financiamentos obtidos	71 573 132,00	16 746 828,00
Pagamentos respeitantes a:		
Financiamentos obtidos		-7 180 037,00
Juros e gastos similares	-405 541,00	-43 743,00
<b>Fluxos de caixa das atividades de financiamento (c)</b>	<b>71 167 591,00</b>	<b>9 523 048,00</b>
<b>Variação de caixa e seus equivalentes (a+b+c)</b>	<b>20 163 253,00</b>	<b>-20 752 836,00</b>
<b>Efeito das diferenças de câmbio</b>		
<b>Caixa e seus equivalentes no início do período</b>	<b>78 808 452,00</b>	<b>99 561 288,00</b>
<b>Caixa e seus equivalentes no fim do período</b>	<b>98 971 705,00</b>	<b>78 808 452,00</b>
<b>CONCILIAÇÃO ENTRE CAIXA E SEUS EQUIVALENTES E SALDO DE GERÊNCIA</b>		
<b>Caixa e seus equivalentes no início do período</b>	<b>78 808 452,00</b>	<b>99 561 288,00</b>
- Equivalentes a caixa no início do período		
+ Parte do saldo de gerência que não constitui equivalentes de caixa		
- Variações cambiais de caixa no início do período		
= Saldo da gerência anterior	78 808 452,00	99 561 288,00
De execução orçamental	74 700 955,00	95 453 791,00
De operações de tesouraria	4 107 497,00	4 107 497,00
<b>Caixa e seus equivalentes no fim do período</b>	<b>98 971 705,00</b>	<b>78 808 452,00</b>
- Equivalentes a caixa no fim do período		
+ Parte do saldo de gerência que não constitui equivalentes de caixa		
- Variações cambiais de caixa no fim do período		
= Saldo para a gerência seguinte	98 971 705,00	78 808 452,00
De execução orçamental	94 864 208,00	74 700 955,00
De operações de tesouraria	4 107 497,00	4 107 497,00